

INFORME TÉCNICO DIARIO

IDEAM comunica al Sistema Nacional para la Gestión del Riesgo de Desastres (SNGRD) y al Sistema Nacional Ambiental (SINA).

Bogotá D. C., 12 de marzo de 2020.
Hora de actualización 12:09 HLC

Boletín No.

072



CONTENIDO

[Lo más destacado](#)

[Precipitación](#)

[Temperaturas](#)

[Alerta por descensos significativos de las temperaturas mínimas del aire](#)

[Condiciones Hidrometeorológicas actuales](#)

[Pronóstico de precipitación de las próximas 24 horas](#)

[Pronóstico condiciones meteorológicas adicionales](#)

[Alertas Hidrológicas](#)

[Seguimiento y Pronóstico de las Amenazas por Deslizamientos](#)

[Seguimiento y Pronóstico de las Amenazas por Incendios](#)

[Alertas Meteomarinas vigentes Mar Caribe Colombiano](#)

[Alertas Meteomarinas vigentes Océano Pacífico Nacional](#)

[Alertas Meteomarinas por Ciclón Tropical Mar Caribe Colombiano](#)



Alerta
ROJA

PARA TOMAR ACCIÓN Advierte a los sistemas de prevención y atención de desastres sobre la amenaza que puede ocasionar un fenómeno con efectos adversos sobre la población, el cual requiere la atención inmediata por parte de la población y de los cuerpos de atención y socorro. Se emite una alerta sólo cuando la identificación de un evento extraordinario indique la probabilidad de amenaza inminente y cuando la gravedad del fenómeno implique la movilización de personas y equipos, interrumpiendo el normal desarrollo de sus actividades cotidianas.



Alerta
NARANJA

PARA PREPARARSE Indica la presencia de un fenómeno. No implica amenaza inmediata y como tanto es catalogado como un mensaje para informarse y prepararse. El aviso implica vigilancia continua ya que las condiciones son propicias para el desarrollo de un fenómeno, sin que se requiera permanecer alerta.



Alerta
AMARILLA

PARA INFORMARSE Es un mensaje oficial por el cual se difunde información. Por lo regular se refiere a eventos observados, registrados o registrados y puede contener algunos elementos de pronóstico a manera de orientación. Por sus características pretéritas y futuras difiere del aviso y de la alerta, y por lo general no está encaminado a alertar sino a informar.

CONDICIONES NORMALES La información que se suministra se encuentra dentro de los rangos normales.

Alertas vigentes hasta: 12 de marzo de 2020 - 18:00 HLC.

Mapas de precipitación

Lluvias registradas en las últimas 24 horas

En las últimas 24 horas se observó descenso en las precipitaciones a nivel nacional. No obstante, las precipitaciones más significativas se presentaron en las regiones Andina, Pacífica y Amazonia. El mayor registro de precipitación se presentó en el municipio de Tesalia (Huila) con 91 mm.

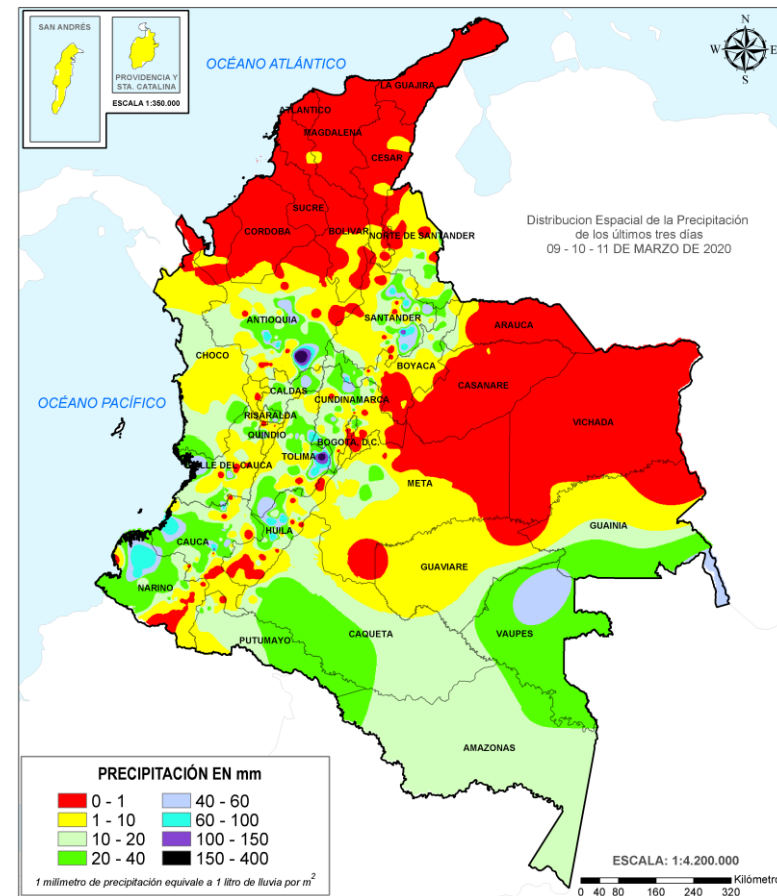
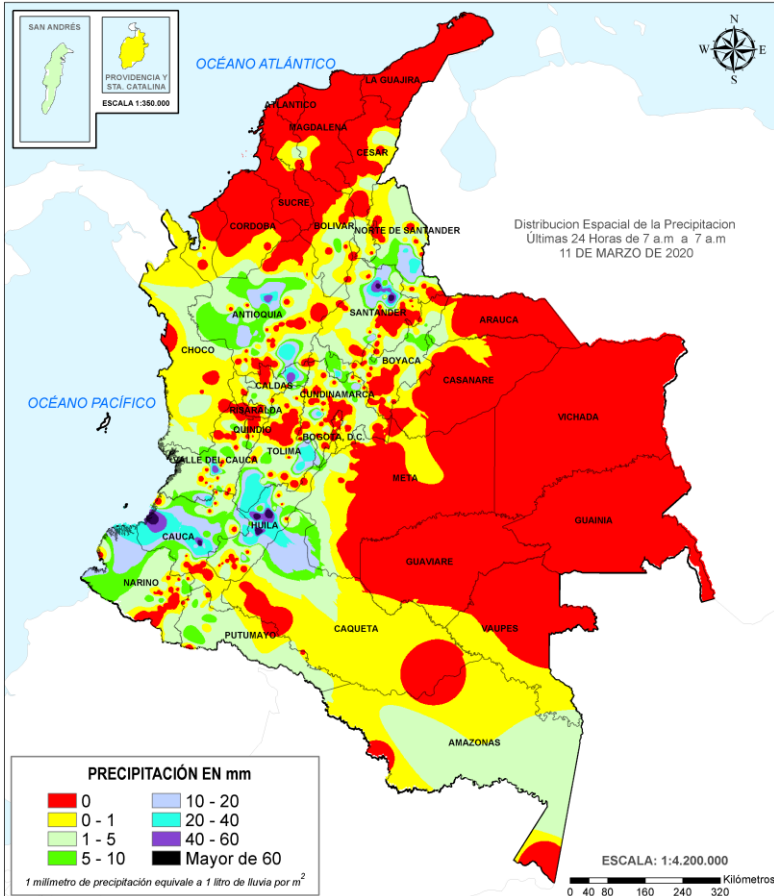

Precipitación diaria desde las 7:00 HLC del miércoles 11 hasta las 7:00 HLC del jueves, 12 de marzo de 2020. Fuente: IDEAM

Precipitación últimas 72 horas desde las 7:00 HLC del lunes 08 hasta las 7:00 HLC del jueves, 12 de marzo de 2020. Fuente: IDEAM



- Por alta posibilidad de ocurrencia de incendios de la cobertura vegetal en sectores de bosques, cultivos y pastos localizados en algunos municipios de los departamentos de Antioquia, Boyacá, Casanare, Cesar y Meta.
- Por alta posibilidad de ocurrencia de deslizamientos de tierra en zonas de alta pendiente en los municipios de Cunday en Tolima y San Francisco en Antioquia.



- Por moderada posibilidad de ocurrencia de incendios de la cobertura vegetal en sectores de bosques, cultivos y pastos localizados en algunos municipios de los departamentos de Antioquia, Arauca, Boyacá, Casanare, Cauca, Cesar, La Guajira, Magdalena, Santander y Vichada.
- Por moderada posibilidad de ocurrencia de deslizamientos de tierra en zonas de alta pendiente en los municipios de los departamentos de Antioquia, Cauca, Santander y Tolima.

- Un milímetro de lluvia (1 mm) equivale a un litro (1 L) de lluvia que ha caído en un metro cuadrado (1 m²). La lluvia acumulada es la suma de los milímetros de agua lluvia que se han registrado en un lapso de tiempo.

Alertas amarillas e información más detallada para cada una de las categorías de alerta, remítase a la temática particular del informe.



Estimación Satelital (24 Horas)

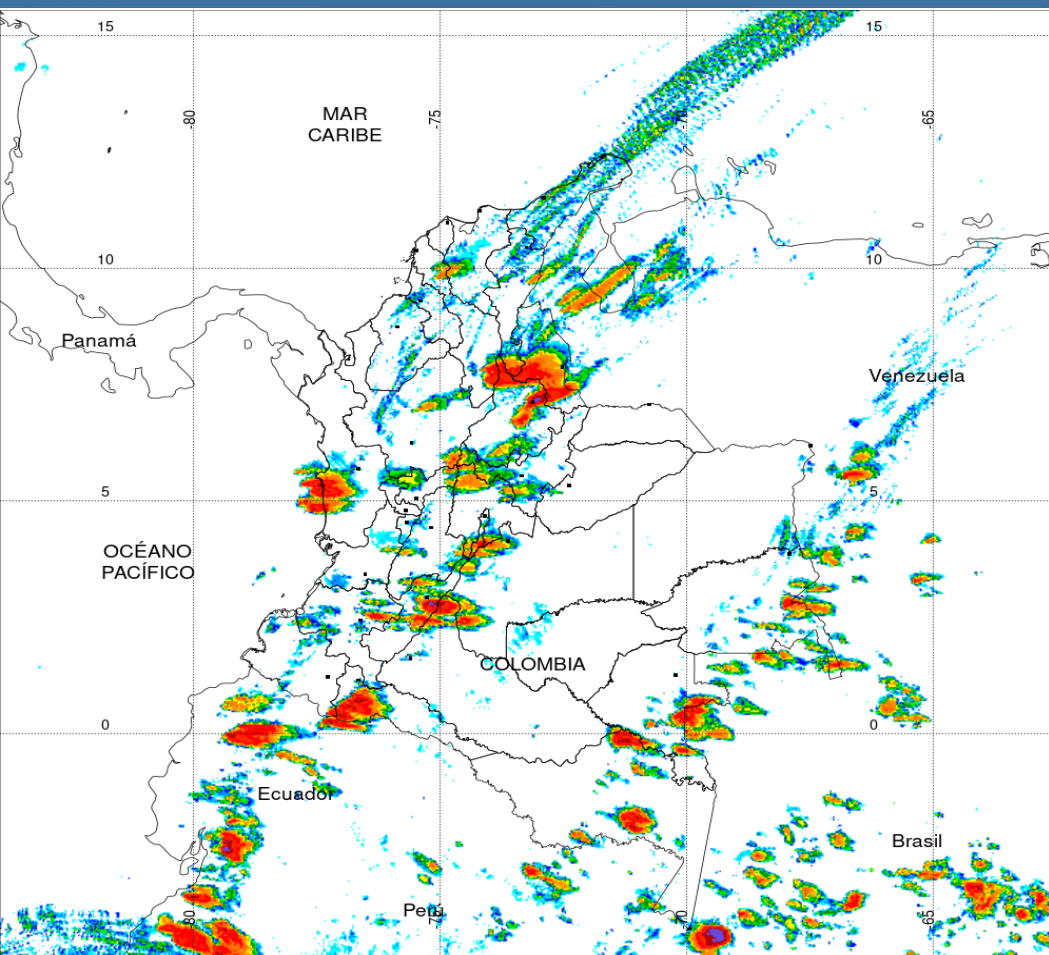

PRECIPITACIÓN TOTAL ACUMULADA POR ESTIMACIÓN SATELITAL (GOES-16)

MAR 11 DE 2020 (7:00) - MAR 12 DE 2020 (7:00)

Elaborado por: Oficina del Servicio de Pronósticos y Alertas.

0 0.1 1 2 4 6 8 10 15 20 30 40 60 80 >100

Precipitación Acumulada (mm)
(Producto en evaluación. No son valores oficiales de precipitación)



Precipitaciones

A continuación se relacionan los municipios donde en las últimas 24 horas se registraron precipitaciones iguales o superiores a 30.0 mm.

Aclaración: aunque los volúmenes de lluvia registrados en un municipio se relacionan con la ubicación de las estaciones de monitoreo del IDEAM, en ocasiones, dichas estaciones pueden estar distantes de los lugares en donde se concentra la mayor población o alejados de los centros municipales.

| DEPARTAMENTO | MUNICIPIO |
|---------------------------|---|
| ANTIOQUIA | Yarumal (51), San Francisco (30) |
| CALDAS | Samaná (58) |
| CAUCA | Rosas (89.3), Timbiqui (63), La Sierra (47.5), Santander De Quilichao (34.6), |
| HUILA | TESALIA (91) , Palermo (73), TERUEL (65.7), Yaguara (41), Campoalegre (39.6), Agrado (30) |
| NORTE DE SANTANDER | Chinacota (33.5) |
| SANTANDER | Piedecuesta (72.4), Lebrija (62.4), Bucaramanga nor-oriente de la ciudad (48.3), Apto. Bucaramanga (Lebrija) (43.3) |
| TOLIMA | Cunday (40), Planadas (40), Ataco (40) |
| VALLE DEL CAUCA | Vijes (51) |

NO SE REGISTRARON VALORES MAYORES A LOS HISTÓRICOS DE PRECIPITACIÓN



Estimación Satelital (24 Horas)

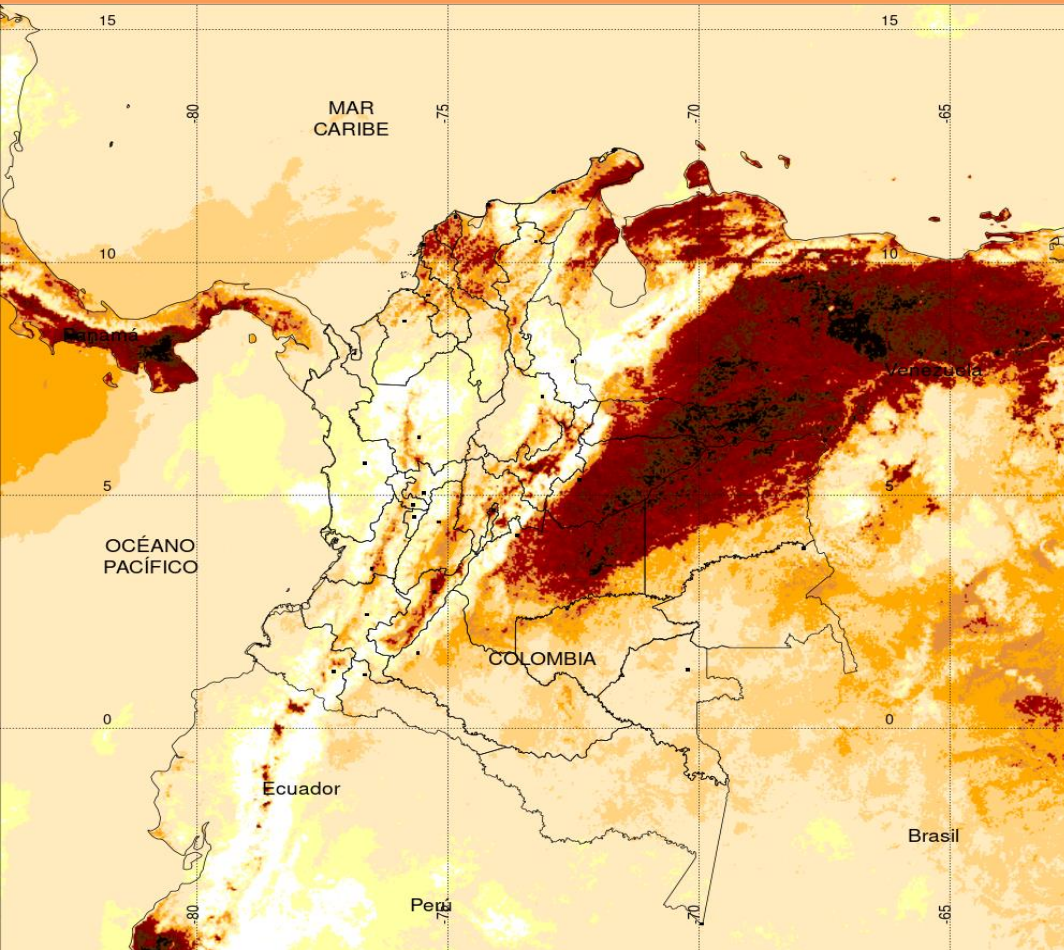

TEMPERATURA SUPERFICIAL MÁXIMA POR ESTIMACIÓN SATELITAL (GOES-16)

(2020-03-11 09:00:00 a 2020-03-11 18:30:00)

Elaborado por: Oficina del Servicio de Pronósticos y Alertas.

<15 20 24 26 28 30 32 34 36 38 >40

Temperatura (°C)

(Producto en evaluación. No son valores oficiales de temperatura)



Temperaturas Máximas

Aclaración: aunque las temperaturas registradas en un municipio se relacionan con la ubicación de las estaciones de monitoreo del IDEAM, en ocasiones, dichas estaciones pueden estar distantes de los lugares en donde se concentra la mayor población o alejados de los centros municipales.

A continuación se relacionan los municipios donde en las últimas 24 horas se registraron temperaturas iguales o superiores a 37,0 °C.

| DEPARTAMENTO | MUNICIPIO |
|--------------|--------------------------------|
| ARAUCA | Arauca (37) |
| CASANARE | Orocue (39), Villanueva (37.2) |
| CESAR | Bosconia (38.4) |
| META | Puerto López (37.9) |
| SANTANDER | Capitanejo (37) |
| VICHADA | Puerto Carreño (37.4) |

Estaciones con temperaturas máximas del 2020-03-11 por encima del máximo histórico del mes

| ESTACIÓN | MUNICIPIO | DEPARTAMENTO | TMAX °C | MAX_HIST °C | DIFERENCIA °C |
|--------------|--------------|--------------|---------|-------------|---------------|
| SAN BERNARDO | SAN BERNARDO | NARIÑO | 28.4 | 27.2 | 1.2 |

Temperaturas Mínimas

A continuación se relacionan los municipios donde en las últimas 24 horas se registraron temperaturas menores o iguales a 5.0°C.

| DEPARTAMENTO | MUNICIPIO |
|--------------|--------------|
| BOYACÁ | Chita (5,0). |

NO SE REGISTRARON VALORES SUPERIORES A LOS HISTÓRICOS DE TEMPERATURA MÍNIMA

La estimación satelital de la temperatura superficial máxima en 24 horas utiliza datos de los satélites ambientales geoestacionarios operacionales (GOES) de NOAA para estimar al temperatura de la superficie del país, en donde los datos de los medidores o radares no están disponibles o no son confiables.

Altos valores de radiación ultravioleta

(Diciembre de 2019 a Marzo de 2020)



Fuente: <https://www.facebook.com/SunlightMedia/photos/a.418646038151549/2055342184481918/?type=1&theater>

Debido a los bajos valores de ozono que se presentan normalmente en el país durante gran parte del año, pero especialmente a finales y principios del mismo y a la poca nubosidad que se espera se presente en gran parte del territorio nacional desde mediados de diciembre y hasta marzo del 2020, principalmente en horas de la mañana y primeras horas de la tarde, se incrementarán los valores de radiación ultravioleta en superficie en todo el país y se recomienda: evitar la exposición directa al Sol entre las 9 de la mañana y las 4 de la tarde; usar ropa protectora cuando se está exponiendo al Sol (camisa de manga larga, sombreros de ala ancha, lentes protectores); incrementar el tiempo de estadía bajo la sombra o use sombrilla; aplicar bloqueadores solares para la piel con un factor de protección 30 o mayor y por último, deben tener especial cuidado las personas de piel blanca y los niños.

Lo anterior es porque el ozono absorbe la radiación ultravioleta procedente del Sol y si su cantidad disminuye durante el periodo mencionado anteriormente, aumentará la radiación ultravioleta en superficie, lo cual puede producir eritemas (quemaduras de la piel por exposición al Sol), acelera el envejecimiento de la piel, afecta el sistema inmunológico y puede producir daños oculares y cáncer de piel, el cual, según el Instituto Nacional de Cancerología, es el que presenta mayor cantidad de casos nuevos reportados en dicha entidad y es el tipo de cáncer con mayor crecimiento año tras año.

Los valores altos y peligrosos de radiación ultravioleta se presentarán en todo el territorio nacional, pero los máximos se darán en las zonas montañosas, en particular al sur de Antioquia, Santanderes, Tolima, Eje Cafetero, Boyacá, Cundinamarca, Huila, Cauca y Nariño.



Imagen GOES East Canal Infrarrojo, 12 de marzo de 2020. Hora 11:20 HLC.
Fuente: IDEAM-GOES 16

Persisten las condiciones secas en las regiones Caribe y Orinoquia. Se han presentado lluvias locales al oriente de Tolima, sur de Cundinamarca, occidente de Meta y Putumayo, así como al oriente de Vaupés y Guainía. Se ha observado el cielo mayormente nublado sobre la franja central del país.

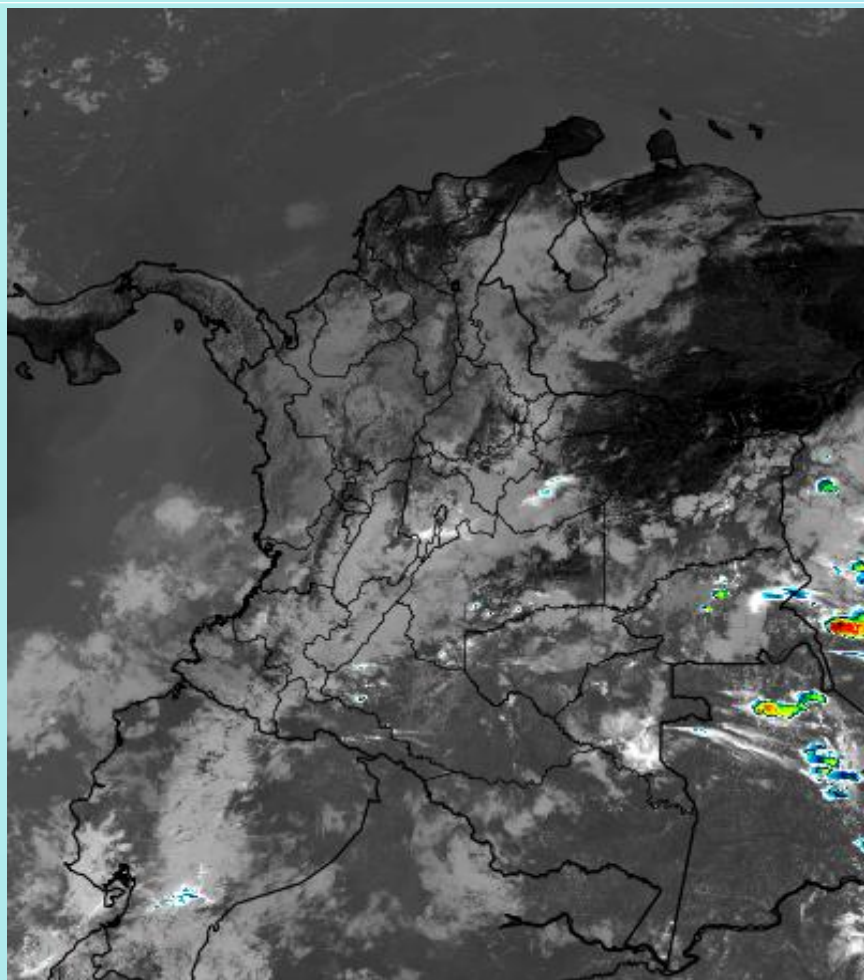
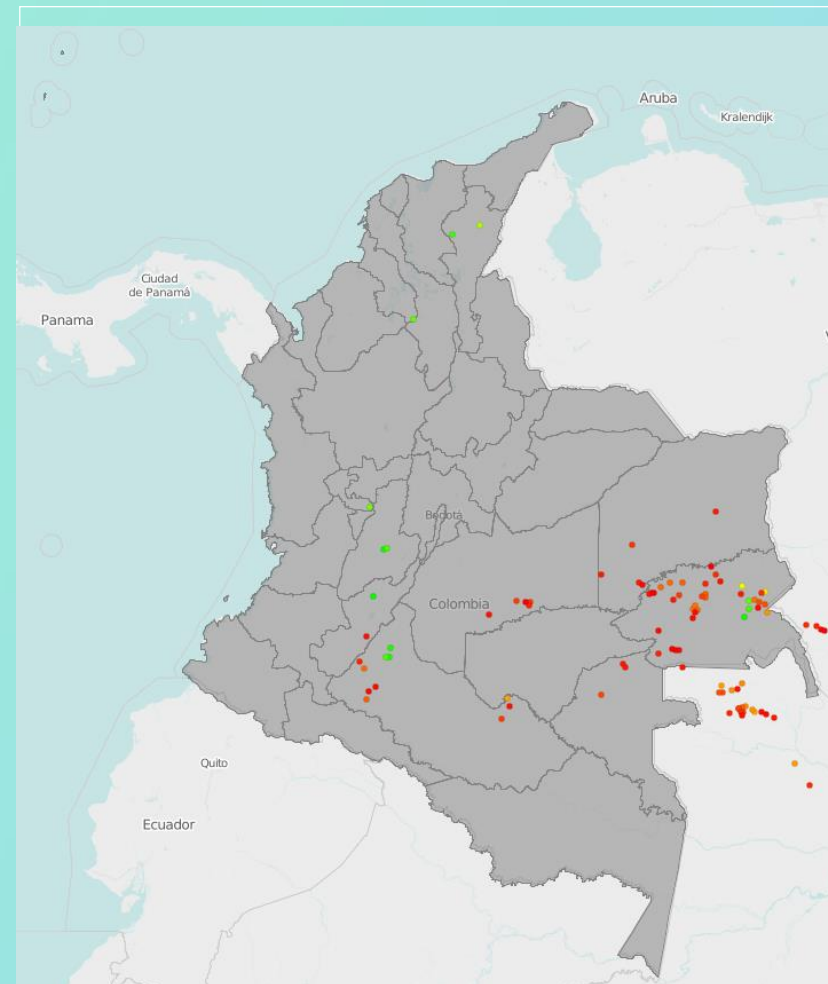

Descargas eléctricas en las últimas 4 horas.
Fuente: Keraunos – Linetview.

- La imagen del canal infrarrojo ($10.3 \mu\text{m}$) permite identificar nubes en cualquier período temporal a partir de la temperatura de brillo de la nube (ver escala de colores). De esta forma, se puede identificar, clasificar y caracterizar la nubosidad en una zona determinada.
- La imagen de las descargas eléctricas muestra los rayos nube-tierra que se han descargado en una zona en las últimas 4 horas (ver escala de colores)



Pronóstico de precipitación para las próximas veinticuatro (24) horas

Condiciones para destacar en las próximas 24 horas

Se estima cielo mayormente nublado sobre las regiones Pacífica, Amazonia y Andina; se estima probabilidad de ocurrencia de lluvia, en algunos casos acompañada de actividad eléctrica, especialmente en sectores de Antioquia, eje cafetero, Tolima, Cundinamarca y Chocó. Persisten las condiciones secas en gran parte de las regiones Caribe, Orinoquia y sectores dispersos del sur de la Amazonia colombiana.



Para mayor información sobre el estado del tiempo, alertas y pronósticos, consulte la aplicación móvil MI PRONÓSTICO

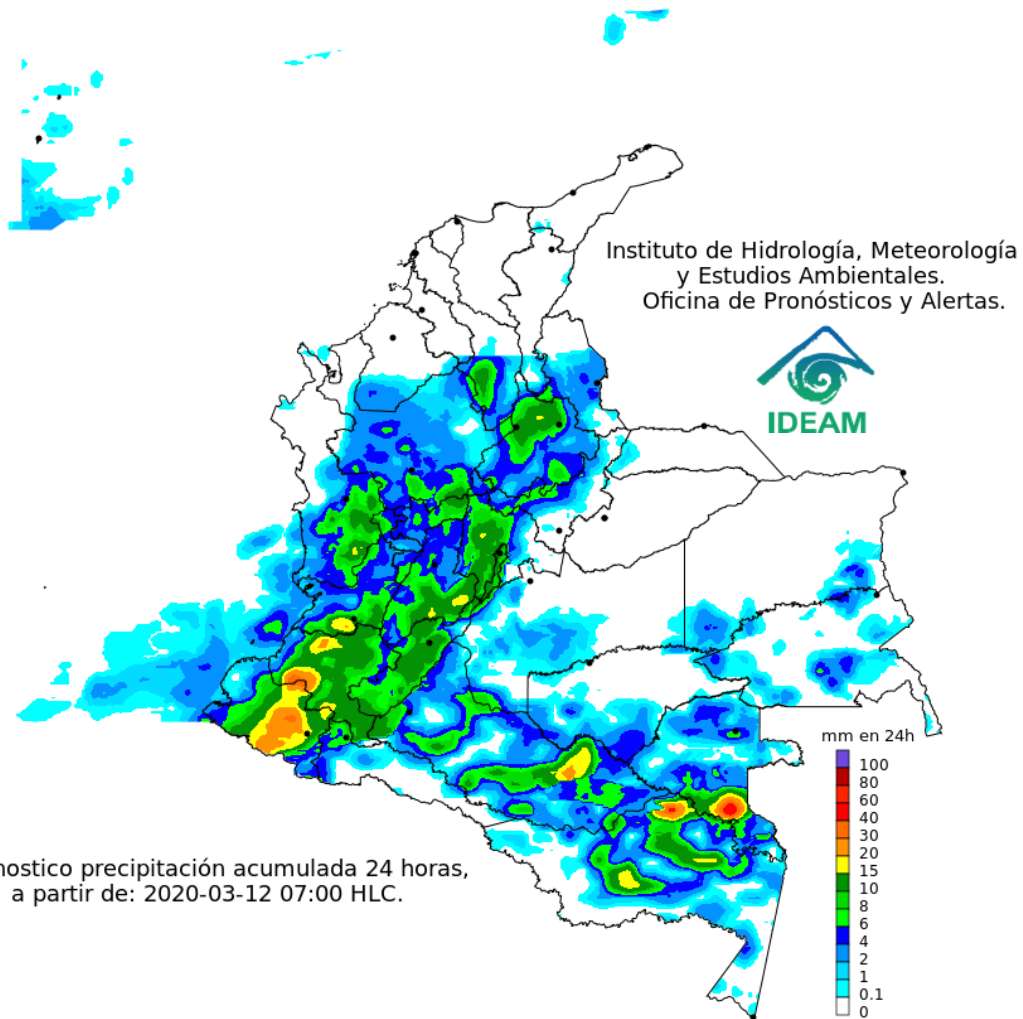

Pronóstico precipitación acumulada 24 horas, a partir de: 2020-03-12 07:00 HLC.

- La resolución espacial del mapa de pronóstico es de 6.5 km aproximadamente. Por lo tanto, fenómenos meteorológicos inferiores a esta escala no están considerados en esta predicción.
- La escala de colores está asociada a un rango de precipitación en el intervalo de tiempo indicado, lo que implica que el pronóstico no es determinista (un valor exacto en una zona) sino corresponde a un pronóstico cuantitativo (un rango de valores en una zona).



Pronóstico zonas volcánicas

Mapa de zonas volcánicas

| ÁREA DEL VOLCÁN NEVADO DEL RUIZ | | | |
|--|----------------|-------------------|------------------|
| Mañana: Cielo nublado - Lloviznas | | | |
| Tarde: Cielo nublado - Lluvias | | | |
| Noche: Cielo nublado - Tiempo seco | | | |
| Madrugada: Cielo parcialmente nublado - Tiempo seco | | | |
| El SERVICIO GEOLÓGICO COLOMBIANO reporta en nivel AMARILLO (III): CAMBIOS EN EL COMPORTAMIENTO DE LA ACTIVIDAD VOLCÁNICA. Lat: 4.89 Lon: -75.32 | | | |
| ELEVACIÓN (pies) | DIRECCIÓN | VELOCIDAD | |
| | | VELOCIDAD (Nudos) | VELOCIDAD (Km/h) |
| 10.000 | NORESTE | 0 - 5 | 0 - 9 |
| 18.000 | OESTE-NOROESTE | 0 - 5 | 0 - 9 |
| 24.000 | OESTE-SUROESTE | 20 - 25 | 37 - 46 |
| 30.000 | OESTE-SUROESTE | Mayor a 40 | Mayor a 74 |
| ÁREA DEL VOLCÁN NEVADO DEL HUILA | | | |
| Mañana: Cielo nublado - Lloviznas | | | |
| Tarde: Cielo nublado - Lluvias | | | |
| Noche: Cielo nublado - Lloviznas | | | |
| Madrugada: Cielo parcialmente nublado - Tiempo seco | | | |
| El SERVICIO GEOLÓGICO COLOMBIANO reporta en nivel AMARILLO (III): CAMBIOS EN EL COMPORTAMIENTO DE LA ACTIVIDAD VOLCÁNICA. Lat: 2.92 Lon: -76.05 | | | |
| ELEVACIÓN (pies) | DIRECCIÓN | VELOCIDAD | |
| | | VELOCIDAD (Nudos) | VELOCIDAD (Km/h) |
| 10.000 | SUR-SURESTE | 0 - 5 | 0 - 9 |
| 18.000 | ESTE-NORESTE | 5 - 10 | 9 - 18 |
| 24.000 | OESTE | 10 - 15 | 18 - 27 |
| 30.000 | OESTE | 35 - 40 | 64 - 74 |
| ÁREA DEL VOLCÁN CERRO MACHÍN | | | |
| Mañana: Cielo parcialmente nublado - Tiempo seco | | | |
| Tarde: Cielo nublado - Lluvias | | | |
| Noche: Cielo nublado - Lloviznas | | | |
| Madrugada: Cielo parcialmente nublado - Tiempo seco | | | |
| El SERVICIO GEOLÓGICO COLOMBIANO reporta en nivel AMARILLO (III): CAMBIOS EN EL COMPORTAMIENTO DE LA ACTIVIDAD VOLCÁNICA. Lat: 4.80 Lon: -75.62 | | | |
| ELEVACIÓN (pies) | DIRECCIÓN | VELOCIDAD | |
| | | VELOCIDAD (Nudos) | VELOCIDAD (Km/h) |
| 10.000 | SUR-SURESTE | 0 - 5 | 0 - 9 |
| 18.000 | NORTE-NOROESTE | 0 - 5 | 0 - 9 |
| 24.000 | OESTE-SUROESTE | 15 - 20 | 27 - 37 |
| 30.000 | OESTE | Mayor a 40 | Mayor a 74 |

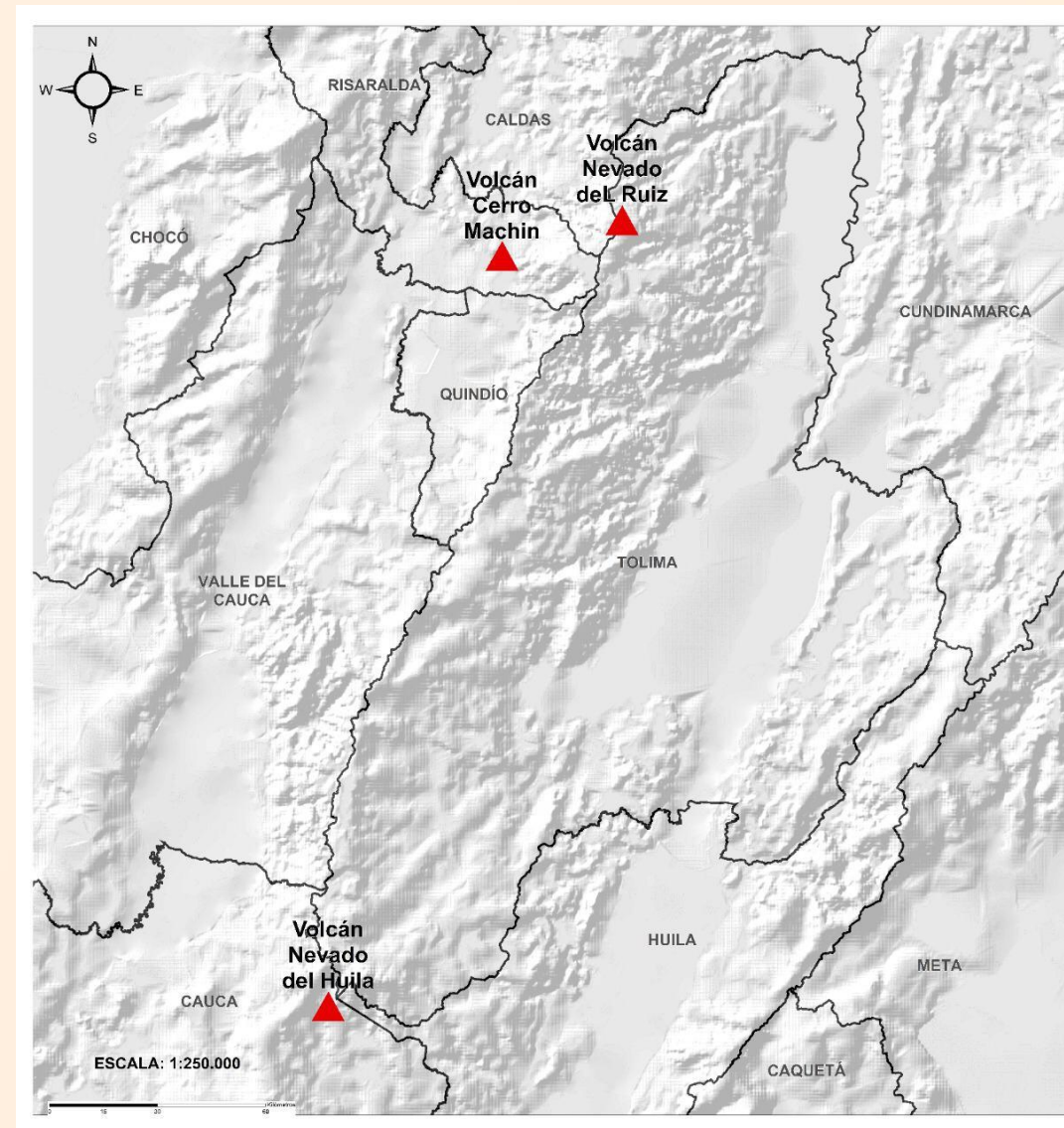



Pronóstico zonas volcánicas

Mapa de zonas volcánicas

| ÁREA DEL VOLCÁN GALERAS | | | |
|---|----------------|-------------------|------------------|
| Mañana: Cielo nublado - Lluvias | | | |
| Tarde: Cielo nublado - Lluvias | | | |
| Noche: Cielo nublado - Lluvias | | | |
| Madrugada: Cielo nublado - Lluvias | | | |
| EL SERVICIO GEOLÓGICO COLOMBIANO reporta en nivel AMARILLO (III): CAMBIOS EN EL COMPORTAMIENTO DE LA ACTIVIDAD VOLCÁNICA. Lat: 1.55 Lon: -77.37 | | | |
| ELEVACIÓN (pies) | DIRECCIÓN | VELOCIDAD | |
| | | VELOCIDAD (Nudos) | VELOCIDAD (Km/h) |
| 10.000 | SURESTE | 0 - 5 | 0 - 9 |
| 18.000 | ESTE-NORESTE | 5 - 10 | 9 - 18 |
| 24.000 | OESTE | 10 - 15 | 18 - 27 |
| 30.000 | OESTE | 35 - 40 | 64 - 74 |
| ÁREA DEL COMPLEJO VOLCÁNICO CHILES-CERRO NEGRO DE MAYASQUER | | | |
| Mañana: Cielo nublado - Lluvias | | | |
| Tarde: Cielo nublado - Lluvias | | | |
| Noche: Cielo nublado - Lluvias | | | |
| Madrugada: Cielo nublado - Lluvias | | | |
| EL SERVICIO GEOLÓGICO COLOMBIANO reporta en nivel AMARILLO (III): CAMBIOS EN EL COMPORTAMIENTO DE LA ACTIVIDAD VOLCÁNICA. Lat: 0.81 -Lon:77.93 Lat: 0.76 Lon:-77.95 | | | |
| ELEVACIÓN (pies) | DIRECCIÓN | VELOCIDAD | |
| | | VELOCIDAD (Nudos) | VELOCIDAD (Km/h) |
| 10.000 | NORTE-NOROESTE | 0 - 5 | 0 - 9 |
| 18.000 | ESTE | 10 - 15 | 18 - 27 |
| 24.000 | OESTE-NOROESTE | 10 - 15 | 18 - 27 |
| 30.000 | OESTE | 35 - 40 | 64 - 74 |

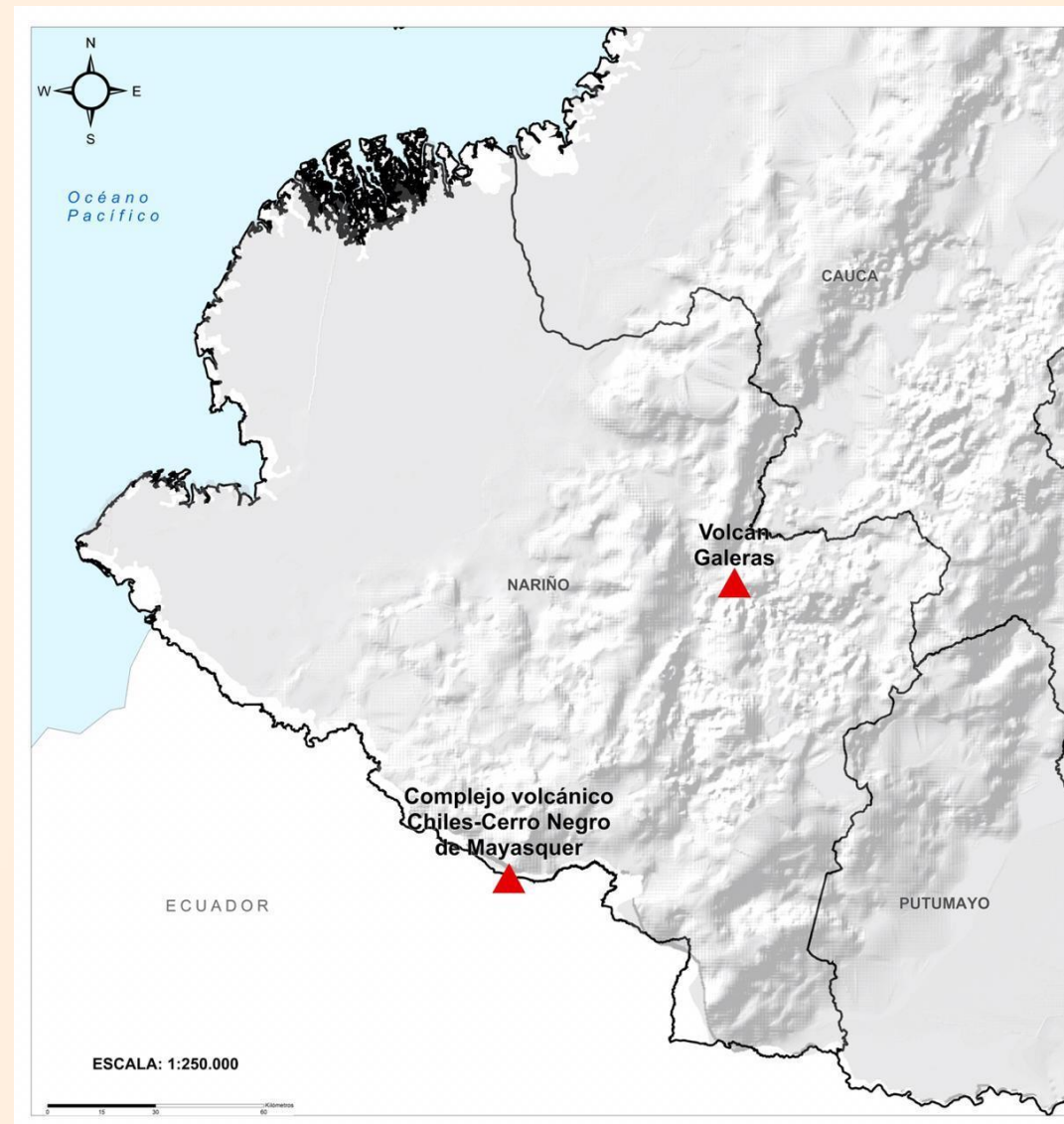



Alertas Hidrológicas

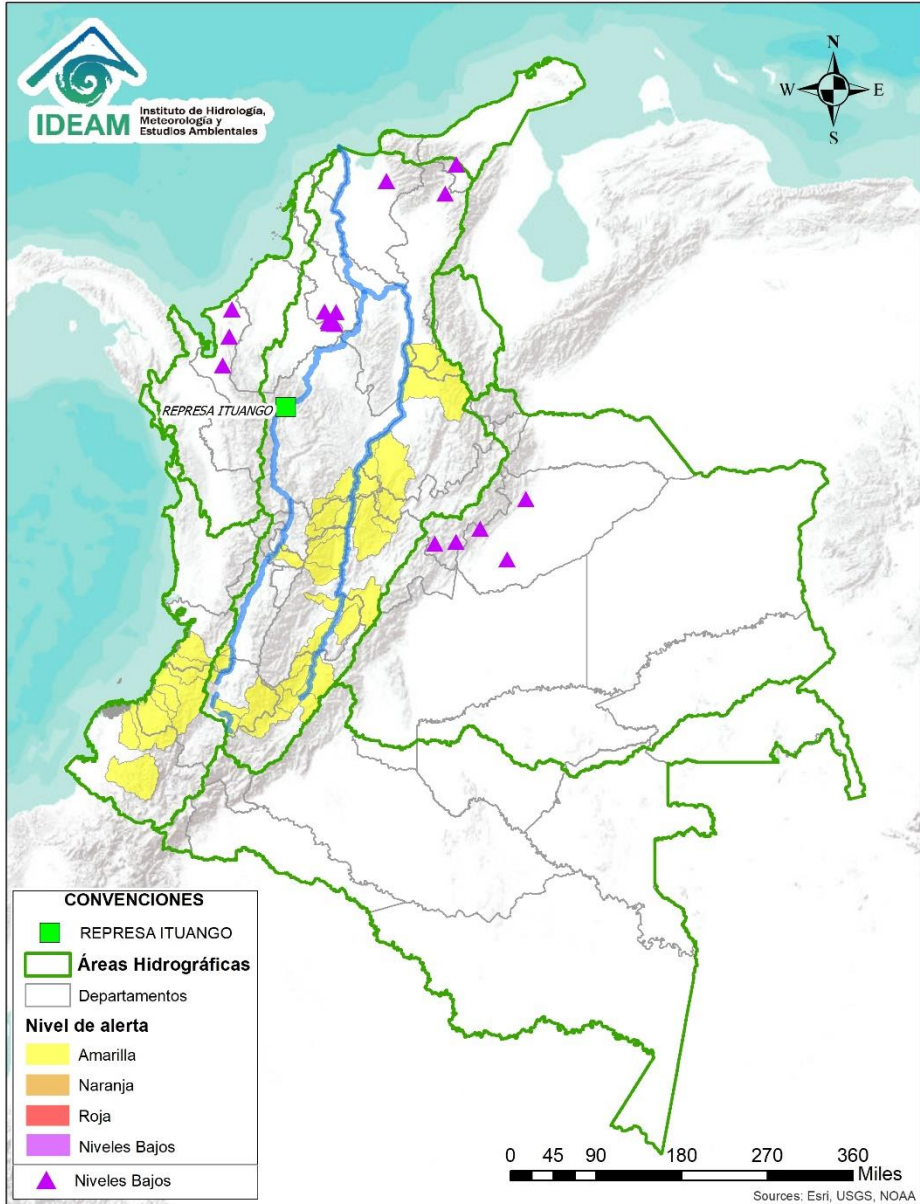

Caño Cristales el río de los cinco colores, paraíso tropical! (Sierra de La Macarena – Meta, Colombia). – Autor: Mcleods, 19 de Febrero de 2018
Fuente: https://upload.wikimedia.org/wikipedia/commons/3/3e/Flashpacker_Connect_-_Cano_Cristales_webp

FEWS COLOMBIA

SISTEMA DE PRONÓSTICOS HIDROLÓGICOS Y ALERTAS TEMPRANAS

Consulte aquí el estado de los niveles en los ríos del país:

<http://fews.ideam.gov.co/colombia/MapaEstacionesColombiaEstado.html>



- Nota 1:** Las alertas hidrológicas pueden ser corregidas y/o actualizadas en el futuro. No representa una certificación oficial del IDEAM.
- Nota 2:** Es probable que los eventos hidrológicos reportados en las alertas emitidas no se estén presentando sobre los ríos principales sino sobre sus afluentes.
- Nota 3:** El IDEAM le recomienda a la población ribereña estar muy atentos al comportamiento de los niveles de los ríos y atender las recomendaciones que la Unidad Nacional de Gestión del Riesgo de Desastres (UNGRD) emita para la implementación de medidas de contingencia ante posibles afectaciones por desbordamientos e inundaciones.



LLUVIAS



NIVELES BAJOS



NIVELES ALTOS



CRECIENTE SÚBITA



TRANSITO DE CRECIENTES



CRECIENTE POR DESEMBALSE



INUNDACIONES

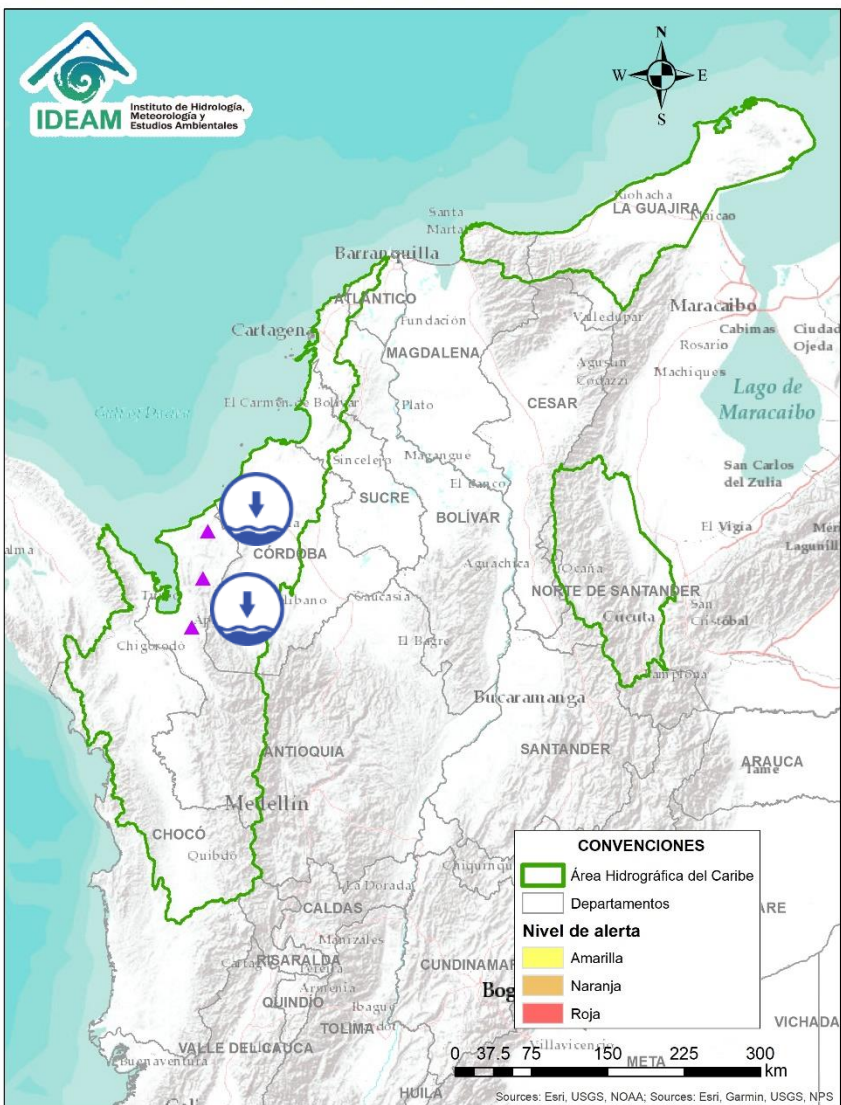

| Alerta | Zona Hidrográfica | Subzona o Cuenca Hidrográfica | Descripción de la alerta hidrológica |
|--------|-------------------|------------------------------------|---|
| | Caribe - Litoral | Cuenca del río Mulatos | Niveles bajos en el río Mulatos y sus afluentes, los cuales pueden estar afectando la disponibilidad del recurso hídrico en el municipio de Turbo (Antioquia). |
| | Caribe - Litoral | Afluentes a la cuenca del río León | Niveles bajos en afluentes al río León, generando desabastecimiento de agua en 6 veredas de la zona rural de Chigorodó. |
| | Caribe - Litoral | Cuenca de los ríos Jobo y El Bote | Niveles bajos en los ríos Jobo y el Bote, en zona de influencia del municipio de Arboletes (Antioquia), situación que podría causar desabastecimiento de agua. |
| | Caribe - Litoral | Cuenca del río San Juan | Niveles bajos en el río San Juan y sus afluentes, los cuales están afectando la disponibilidad de agua a la población del municipio de San Juan de Urabá (Antioquia). |

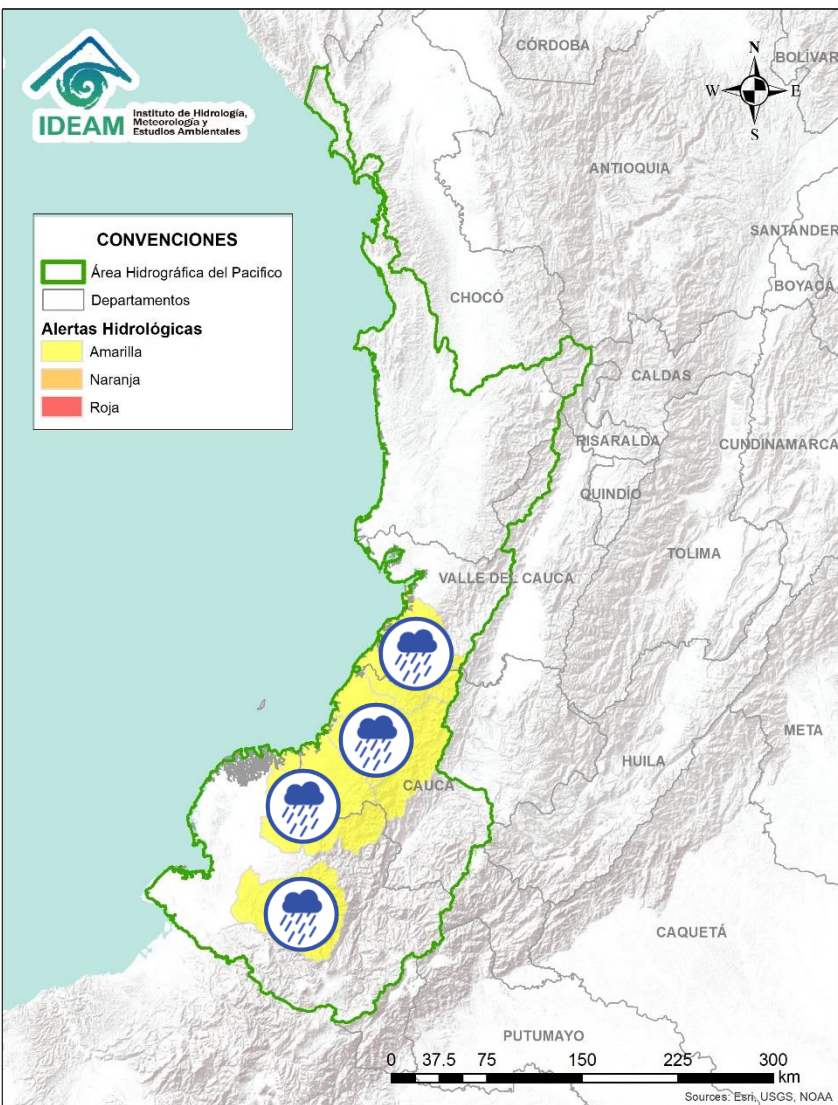

| Alerta | Zona Hidrografica | Subzona o Cuenca Hidrografica | Descripción de la alerta hidrológica |
|--------|---------------------------|---|--|
| | Tapaje - Dagua - Directos | Cuencas directas al Océano Pacifico en el Valle del Cauca | Probabilidad de crecientes súbitas en los ríos Cajambre, Mayorquín y raposo y sus afluentes, entre otros directos al Océano Pacífico en el departamento de Valle del Cauca. |
| | Tapaje - Dagua - Directos | Cuencas directas al Océano Pacifico (Cauca) | Probabilidad de crecientes súbitas en los ríos Naya, Yurumanguí, San Juan de Micay, Saija, Timbiquí, Guapí y sus afluentes, entre otros directos al Océano Pacífico en el departamento de Cauca. |
| | Tapaje - Dagua - Directos | Cuencas de los ríos Iscuandé y Tapaje | Probabilidad de crecientes súbitas en Iscuandé, Tapaje y sus afluentes, los cuales drenan sus aguas al Océano Pacífico en el departamento de Nariño. |
| | Patía | Cuenca del río Telembí | Probabilidad de crecientes súbitas en el río Telembí y sus aportantes, se recomienda especial atención en el municipio de Barbacoas (Nariño). |



Área Hidrográfica del Magdalena – Cauca (cuena alta del río Magdalena)

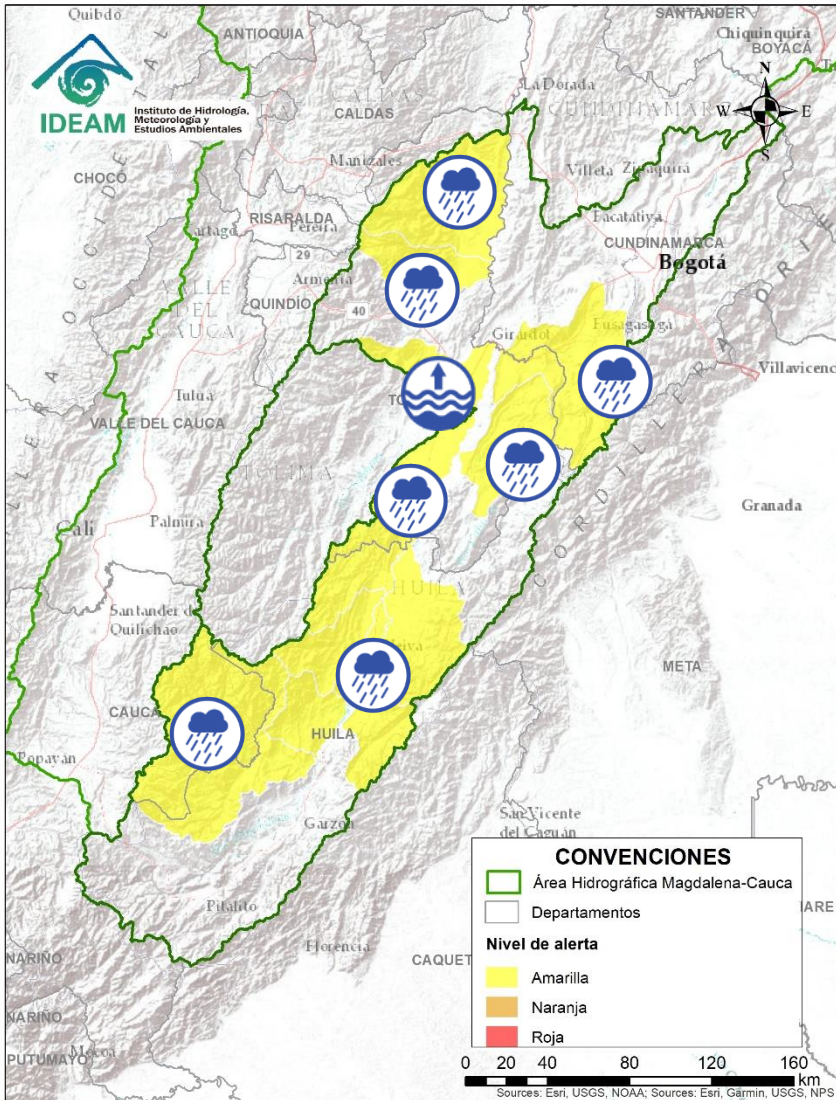

| Alerta | Zona Hidrográfica | Subzona o Cuenca Hidrográfica | Descripción de la alerta hidrológica |
|--------|-------------------|------------------------------------|---|
| | Alto Magdalena | Cuencas del departamento del Huila | Probabilidad de crecientes súbitas en los ríos Yaguará, Iquira, Neiva, Bache Juncal, Fortalecillas, Aipe, Chenche, ubicados en el departamento del Huila y que drenan hacia el río Magdalena. |
| | Alto Magdalena | Cuenca del río Páez | Probabilidad de crecientes súbitas en el río Plata, Páez y sus afluentes, a la altura de los municipios de Páez (Cauca), la plata y Tesalia (Huila) |
| | Alto Magdalena | Cuenca del río Prado | Probabilidad de incrementos súbitos en los tributarios del río Prado, especialmente hacia el municipio de Villarrica (Tolima). |
| | Alto Magdalena | Cuenca del río Sumapaz | Probabilidad de crecientes súbitas en la cuenca del río Sumapaz. Especial atención en los municipios de Icononzo y Melgar (Tolima). |
| | Alto Magdalena | Cuenca del río Luisa | Condición de ascenso en el río Luisa a la altura del municipio de Valle de San Juan. |
| | Alto Magdalena | Cuenca del río Totaré | Probabilidad de incrementos súbitos en los afluentes al río Totaré, especialmente hacia la zona sur sobre los municipios de Alvarado y Piedras. |
| | Alto Magdalena | Cuenca del río Lagunilla | Se prevén incrementos súbitos en los niveles de los ríos Sabandija, Recio y Lagunilla, afluentes del alto Magdalena a la altura de los municipios de Lérida, Armero y Líbano (Tolima). |



Área Hidrográfica del Magdalena – Cauca (cuenca media del río Magdalena)

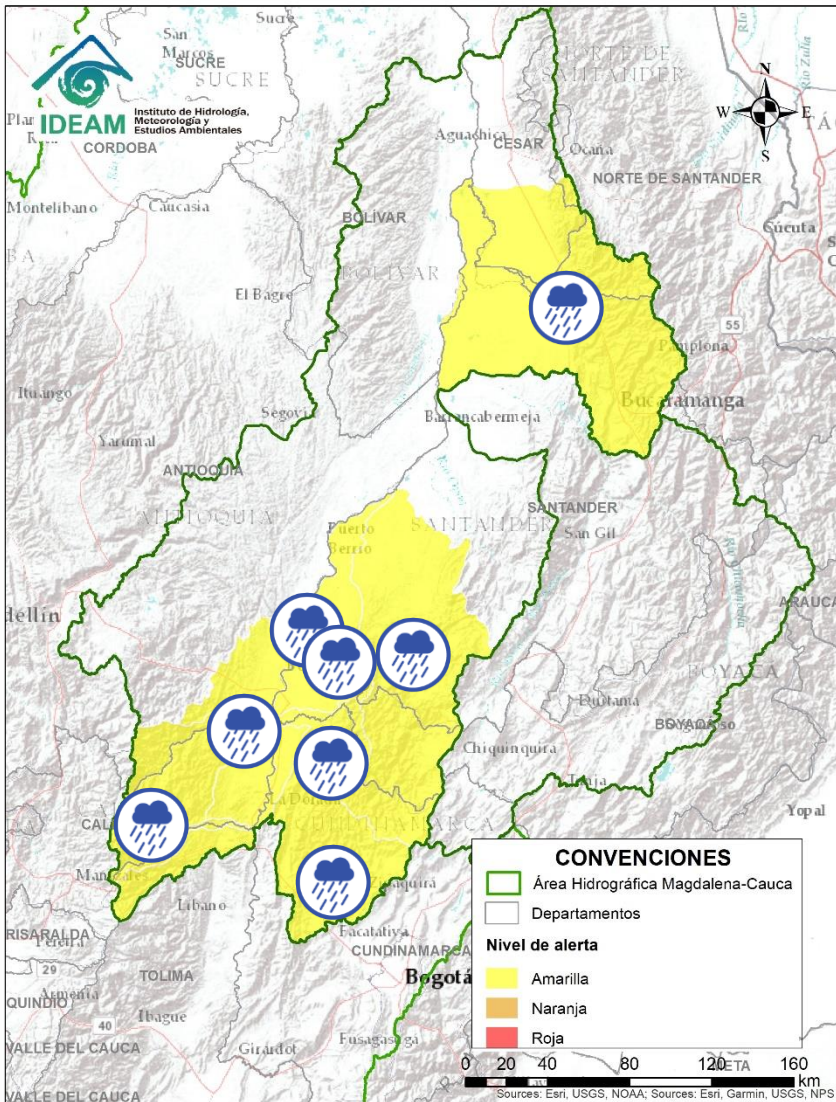

| Alerta | Zona Hidrografica | Subzona o Cuenca Hidrografica | Descripción de la alerta hidrológica |
|--------|-------------------|--|---|
| | Medio Magdalena | Cuenca del río Gualí | Probabilidad de crecientes súbitas en los afluentes a la cuenca del río Gualí. Especial atención a la altura del municipio de Fresno (Tolima). |
| | Medio Magdalena | Cuencas de los ríos La Miel y Guarínó | Probabilidad de crecientes súbitas los ríos La Miel y Guarínó y sus afluentes, Especial atención en los niveles de los ríos de los municipios de Marulanda, Manzanares, Victoria, Marquetalia, Norcasia, Pensilvania y Samaná (oriente de Caldas), Manzanares y La Victoria (Caldas). |
| | Medio Magdalena | Cuenca del río Negro | Probabilidad de incrementos súbitos en la cuenca del río Negro. Especial atención en los municipios de Tobía, Útica, Villeta, La vega, San Francisco y Yacopí (Cundinamarca). |
| | Medio Magdalena | Cuencas directas al Magdalena | Probabilidad de crecientes súbitas en las cuencas directas al Magdalena ubicadas entre los ríos Guarínó y Miel, entre los ríos Seco y Negro, directos entre La Miel y Nare, y directos entre Negro y Carare. |
| | Medio Magdalena | Cuenca de los afluentes al río Carare - Minero | Probabilidad de crecientes súbitas en el río Carare especialmente hacia la cuenca alta, en los límites de los departamentos de Cundinamarca, Boyacá y Santander. |
| | Medio Magdalena | Cuenca del río Lebrija | Probabilidad de crecientes súbitas en la cuenca del río Lebrija. Especial atención al municipio de Sabana de Torres (Santander). |



Condiciones Hidrometeorológicas Actuales

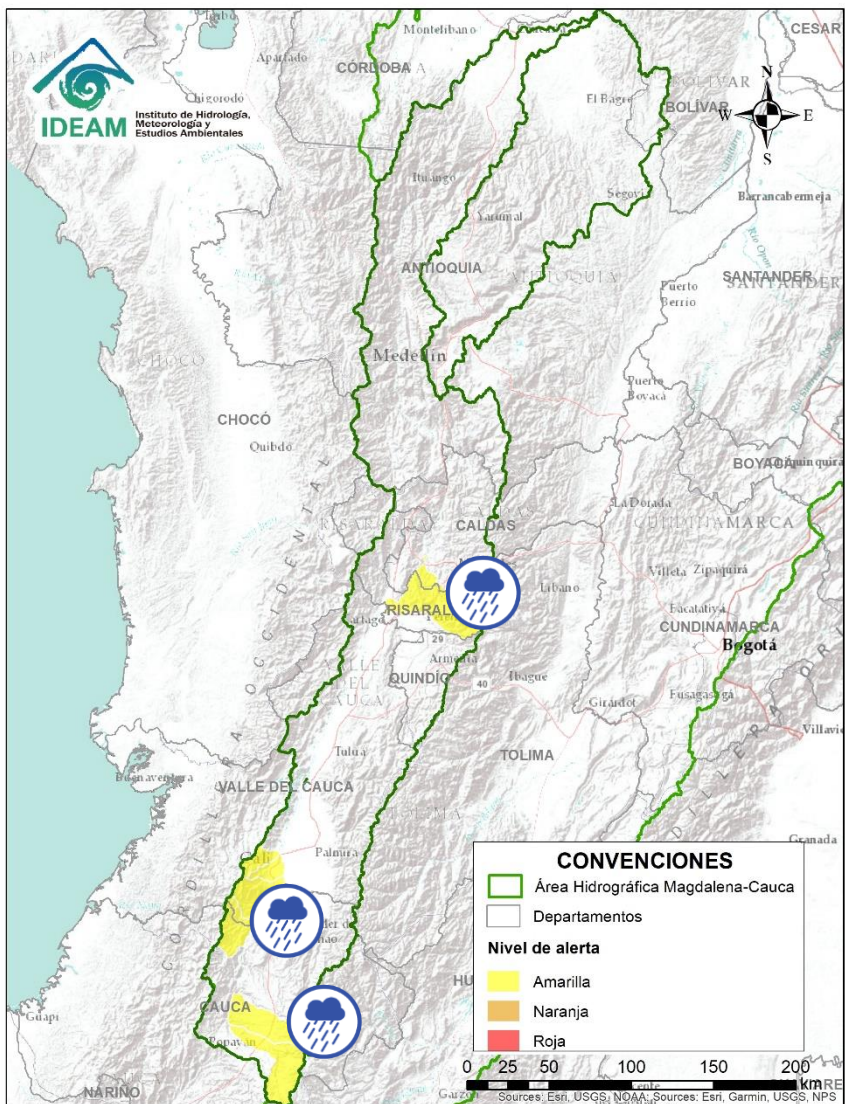

| Alerta | Zona Hidrográfica | Subzona o Cuenca Hidrográfica | Descripción de la alerta hidrológica |
|--------|-------------------|-------------------------------|---|
| | Cauca | Cuenca alta del río Cauca | Probabilidad de crecientes súbitas en las cuencas alta del río Cauca y el río Palacé. Especial atención en el municipio de Popayán (Cauca). |
| | Cauca | Cuenca alta del río Cauca. | Probabilidad de crecientes súbitas en los ríos Timba, Claro, Jamundí, Lili, Meléndez, Cañaveralejo, y Cali. Especial atención en la ciudad de Santiago de Cali (Cauca). |
| | Cauca | Cuenca del río Otún | Probabilidad de crecientes súbitas en el río Otún. especial atención a la altura del municipio de Pereira (Risaralda). |

um) permite identificar nubes en cualquier período temporal a partir de la temperatura de brillo de la nube

(ver escala de colores). De esta forma, se puede identificar, clasificar y caracterizar la nubosidad en una zona determinada.

- La imagen de las descargas eléctricas muestra los rayos nube-tierra que se han descargado en una zona en las últimas 4 horas (ver escala de colores)





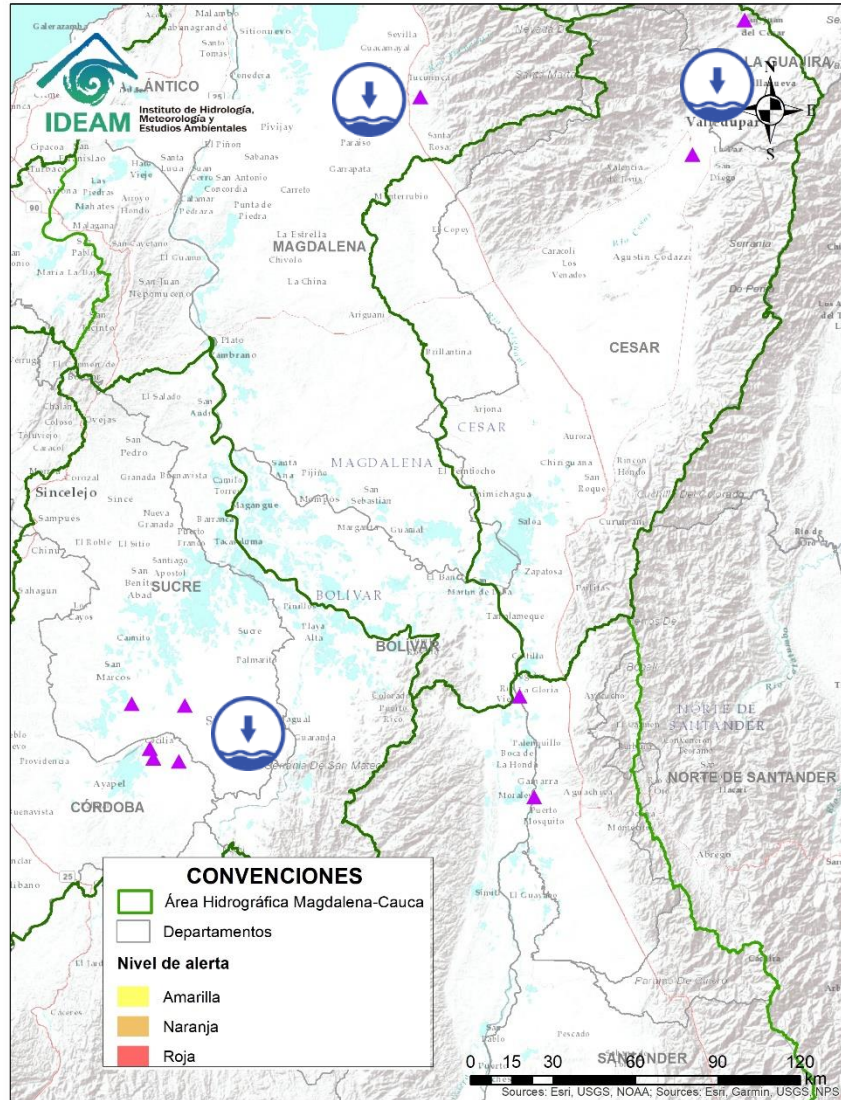

Área Hidrográfica del Magdalena – Cauca (cuena baja del río Magdalena)

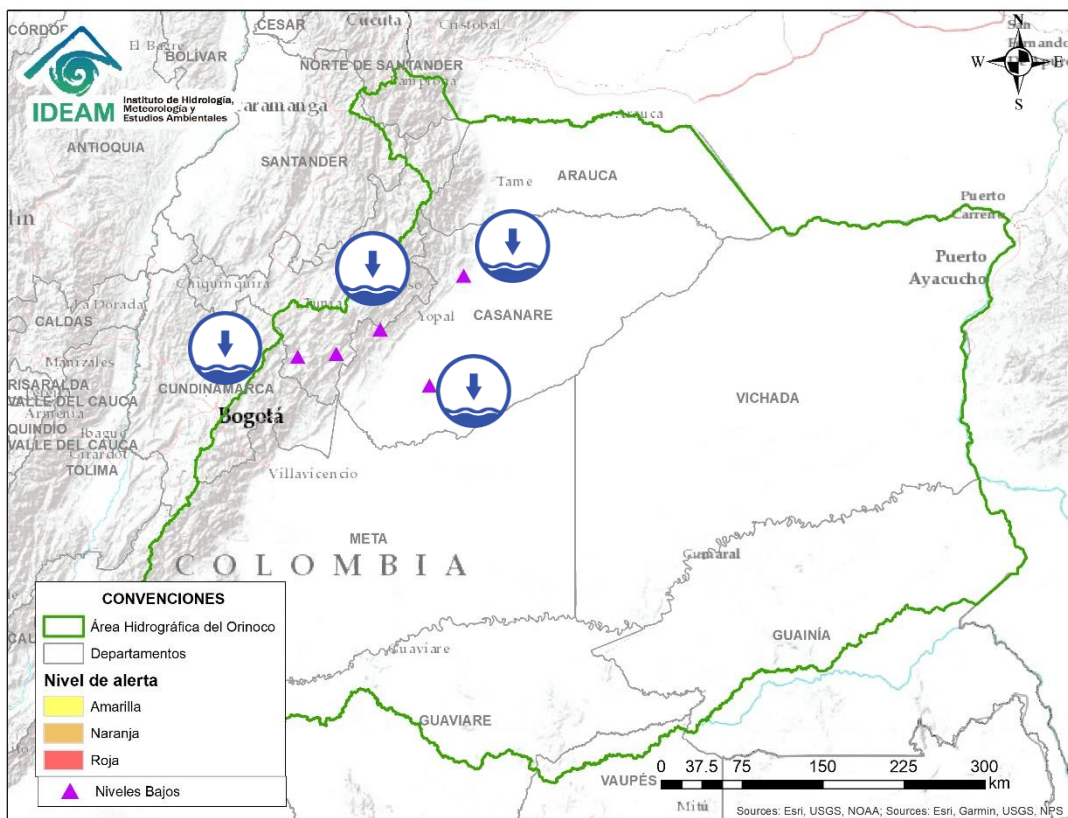

| Alerta | Zona Hidrográfica | Subzona o Cuena Hidrográfica | Descripción de la alerta hidrológica |
|--------|-------------------|--------------------------------------|--|
| | Bajo Magdalena | Cuena del río Aracataca | Niveles bajos en el río Aracataca y sus afluentes, que puede afectar la disponibilidad del recurso hídrico para las actividades agropecuarias del municipio de Aracataca (Magdalena). |
| | Cesar | Cuena del alta y media del río Cesar | Niveles bajos en la cuena alta y media del río Cesar, los cuales pueden estar afectando la disponibilidad del recurso hídrico en los municipios de San Juan del Cesar (La Guajira) y Valledupar (Cesar). |
| | Magdalena -Cauca | Bajo San Jorge – La Mojana | Niveles bajos en el río San Jorge (municipio de San Marcos), caño Pasifueres (corregimiento de Pasifueres), y caño San Matías (corregimientos de Alfonso López, Sincelejito y Rondón), los cuales actualmente se encuentran limitando la navegabilidad en La Mojana. |



| Alerta | Zona Hidrográfica | Subzona o Cuenca Hidrográfica | Descripción de la alerta hidrológica |
|---|-------------------|-------------------------------|--|
|  | Meta | Cuenca del río Garagoa | Niveles bajos en el río Garagoa a la altura del municipio de Garagoa (Boyacá) con valores por debajo del mínimo histórico. También se reporta disminución importante en el volumen almacenado en el embalse La Esmeralda (Chivor). |
|  | Meta | Cuenca del río Lengupá | Niveles bajos y con tendencia al descenso en el río Lengupá, a la altura del municipio de Campohermoso (Boyacá). |
|  | Meta | Cuenca del río Cusiana | Niveles bajos en el río Cusiana y varios de sus afluentes, a la altura del municipio de Pajarito (Boyacá) y Maní (Casanare). |
|  | Meta | Cuenca del río Pauto | Niveles bajos en el río Pauto a la altura del municipio de Trinidad (Meta). |

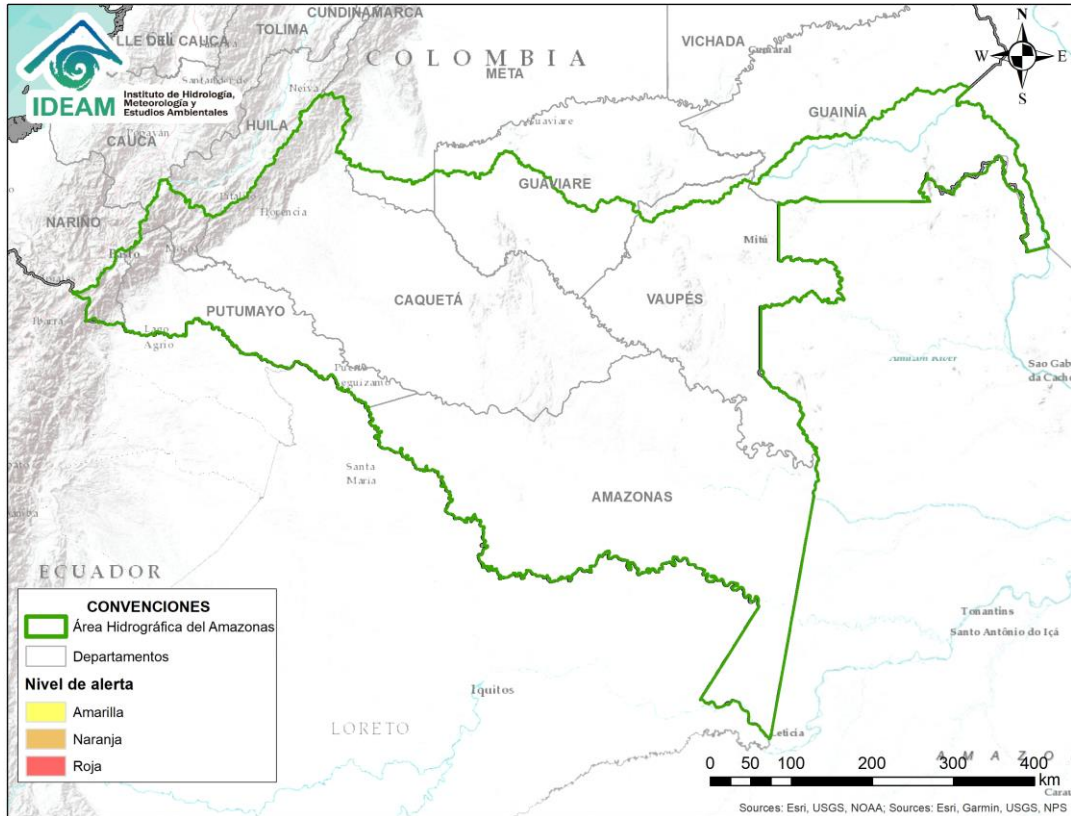

**CONDICIONES
NORMALES**



A continuación se relaciona el volumen útil diario de los principales embalses del país (expresado en porcentaje), de acuerdo con la información reportada por XM S.A. E.S.P en la siguiente dirección electrónica: <http://ido.xm.com.co/ido/SitePages/hidrologia.aspx?q=reservas>



VOLÚMEN ÚTIL DIARIO EN LOS PRINCIPALES EMBALSES DEL PAÍS

Miércoles, 11 de marzo de 2020

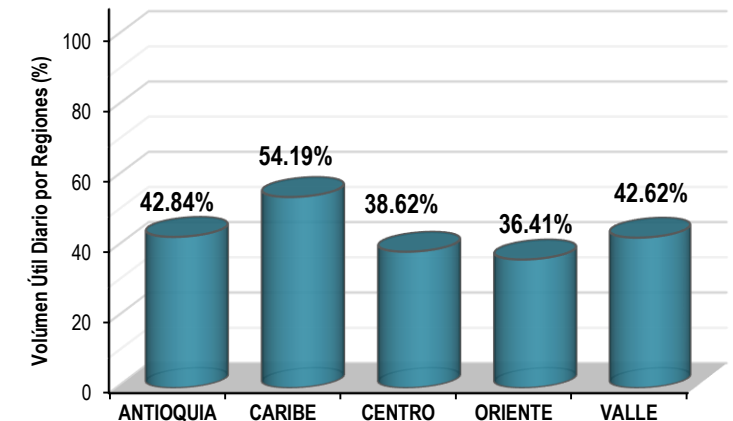
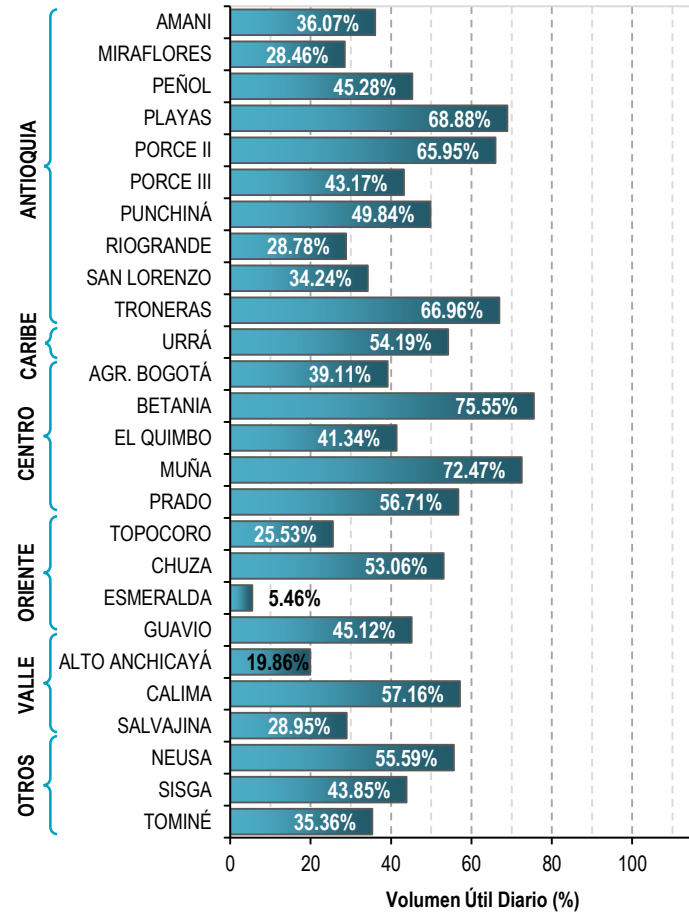



RESUMEN

Debido al aumento de las precipitaciones se presenta saturación de humedad en los suelos ocasionando probabilidad alta, moderada y baja de ocurrencia de deslizamientos de tierra en algunos municipios de los departamentos de la región Andina, Amazonía y Pacífico.



Fuente: <https://www.telesurtv.net/>



Pronóstico de la Amenaza por Deslizamientos de Tierra

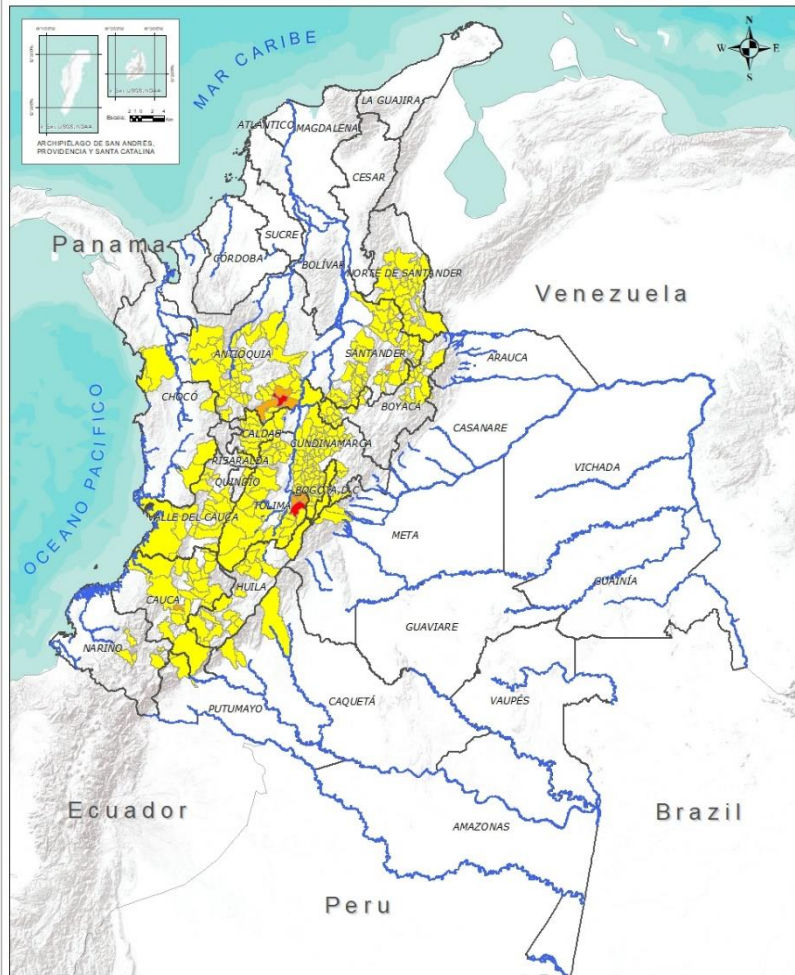

INSTITUTO DE HIDROLOGÍA, METEOROLOGÍA Y ESTUDIOS AMBIENTALES - IDEAM
 República de Colombia
PRONÓSTICO DE LA AMENAZA POR DESLIZAMIENTOS
 Oficina del servicio de pronóstico y alertas.

Legenda

- Hidrografía
- Límite Departamental
- Límite Internacional

Amenaza

- Sin Amenaza
- Baja
- Moderada
- Alta

Información de Referencia

PROYECCIÓN: Datum de Gauss
 METRO: METROS
 DATUM: BOGOTÁ 84
 COORDENADAS GEOGRÁFICAS: 4° 36' 46.211" lat Norte
 77° 04' 34.222" long Oeste
 COORDENADAS PLANAS: 1000000 metros Norte
 1000000 metros Este
 ESCALA: 1:5.000.000
 Fuente: IDEAM, 2017
 Reimpreso por IDEAM

| DEPARTAMENTO | Nº |
|--------------|----------|
| ANTIOQUIA | 1 |
| TOLIMA | 1 |
| TOTAL | 2 |

TOTAL DEPARTAMENTOS: 2

| DEPARTAMENTO | Nº |
|--------------|----------|
| ANTIOQUIA | 2 |
| CAUCA | 1 |
| SANTANDER | 1 |
| TOLIMA | 3 |
| TOTAL | 7 |

TOTAL DEPARTAMENTOS: 4

| DEPARTAMENTO | Nº |
|--------------------|------------|
| ANTIOQUIA | 50 |
| BOYACÁ | 29 |
| CALDAS | 15 |
| CAQUETÁ | 3 |
| CAUCA | 20 |
| CHOCÓ | 5 |
| CUNDINAMARCA | 74 |
| HUILA | 14 |
| META | 2 |
| NARIÑO | 7 |
| NORTE DE SANTANDER | 21 |
| PUTUMAYO | 1 |
| QUINDÍO | 3 |
| RISARALDA | 1 |
| SANTANDER | 44 |
| TOLIMA | 28 |
| VALLE DEL CAUCA | 17 |
| TOTAL | 334 |

TOTAL DEPARTAMENTOS: 17

TOTAL MUNICIPIOS: 343

Alertas por Región

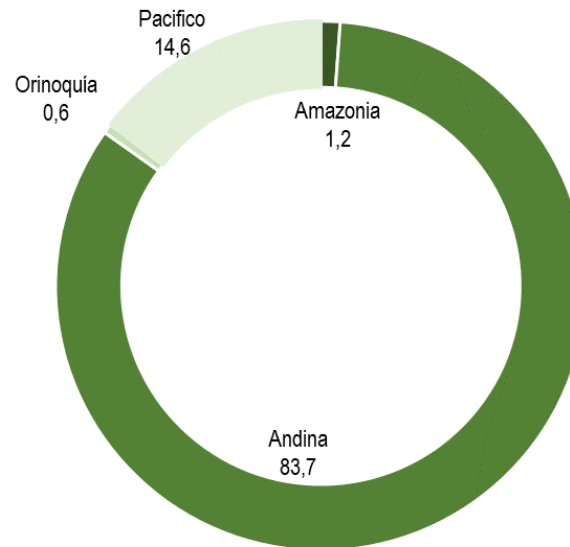

■ Amazonia ■ Andina ■ Caribe ■ Orinoquia ■ Pacífico



REGIÓN ANDINA

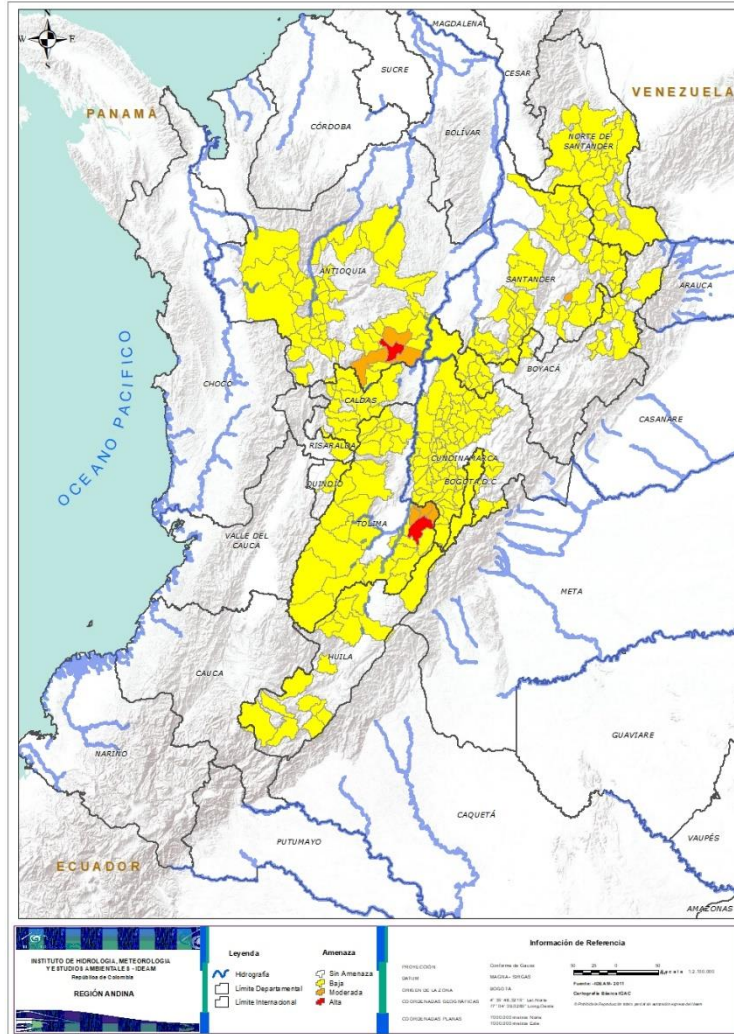

Alerta

SITIOS PARA LOS CUALES SE GENERA LA ALERTA



ANTIOQUIA: San Francisco.
TOLIMA: Cunday.



ANTIOQUIA: San Luis, Sonsón.
SANTANDER: Valle De San José.
TOLIMA: Carmen De Apicalá, Icononzo, Melgar.



ANTIOQUIA: Abriaquí, Amagá, Amalfi, Andes, Angelópolis, Anorí, Argelia, Armenia, Belmira, Betulia, Briceño, Caicedo, Campamento, Cañasgordas, Caracolí, Caramanta, Carmen De Viboral, Ciudad Bolívar, Cocorná, Concordia, Dabeiba, Ebéjico, Fredonia, Frontino, Giraldo, Granada, Heliconia, La Unión, Maceo, Medellín, Montebello, Nariño, Olaya, Puerto Nare, Puerto Triunfo, Sabanalarga, Salgar, San Carlos, San Jerónimo, San Pedro De Los Milagros, Santa Bárbara, Santa Fe De Antioquia, Sopetrán, Titiribí, Toledo, Uramita, Urrao, Venecia, Yarumal, Yolombó.

BOYACÁ: Betétiva, Boavita, Buenavista, Chita, Coper, Corrales, Covarachía, El Espino, Guicán, La Uvita, La Victoria, Maripí, Monquirá, Muzo, Otanche, Panqueba, Pauna, Paz De Rio, Puerto Boyacá, Quípama, Saboyá, San José De Pare, San Mateo, San Pablo De Borbur, Santana, Soatá, Socotá, Susacón, Tasco.

CALDAS: Aguadas, Chinchiná, Filadelfia, La Merced, Manizales, Manzanares, Marmato, Marulanda, Neira, Pácora, Pensilvania, Salamina, Samaná, Supia, Villamaria.

CUNDINAMARCA: Agua De Dios, Albán, Anapoima, Anolaima, Apulo, Arbeláez, Beltrán, Bituima, Bogotá, D.c., Bojacá, Cabrera, Cachipay, Caparrapí, Carmen De Carupa, Chaguaní, Chipaque, Choachí, Cogua, Cucunubá, El Colegio, El Peñón, El Rosal, Facatativá, Fusagasugá, Granada, Guaduas, Guayabal De Síquima, Guayabetal, Gutiérrez, Jerusalén, La Calera, La Mesa, La Palma, La Peña, La Vega, Nilo, Nimaima, Nocaima, Pacho, Paima, Pandi, Pasca, Pulí, Quebradanegra, Quipile, Ricaurte, San Antonio De Tequendama, San Bernardo, San Cayetano, San Francisco, San Juan De Rioseco, Sasaima, Sibaté, Silvania, Soacha, Subachoque, Supatá, Sutatausa, Tabio, Tausa, Tena, Tibacuy, Tocaima, Topaipí, Útica, Venecia, Vergara, Vianí, Villagómez, Villeta, Viotá, Yacopí, Zipacón, Zipaquirá.

HUILA: Aipe, Altamira, Colombia, Guadalupe, La Plata, Neiva, Palermo, Pitalito, Saladoblanco, San Agustín, Santa María, Suaza, Tarqui, Tesalia.



REGIÓN ANDINA

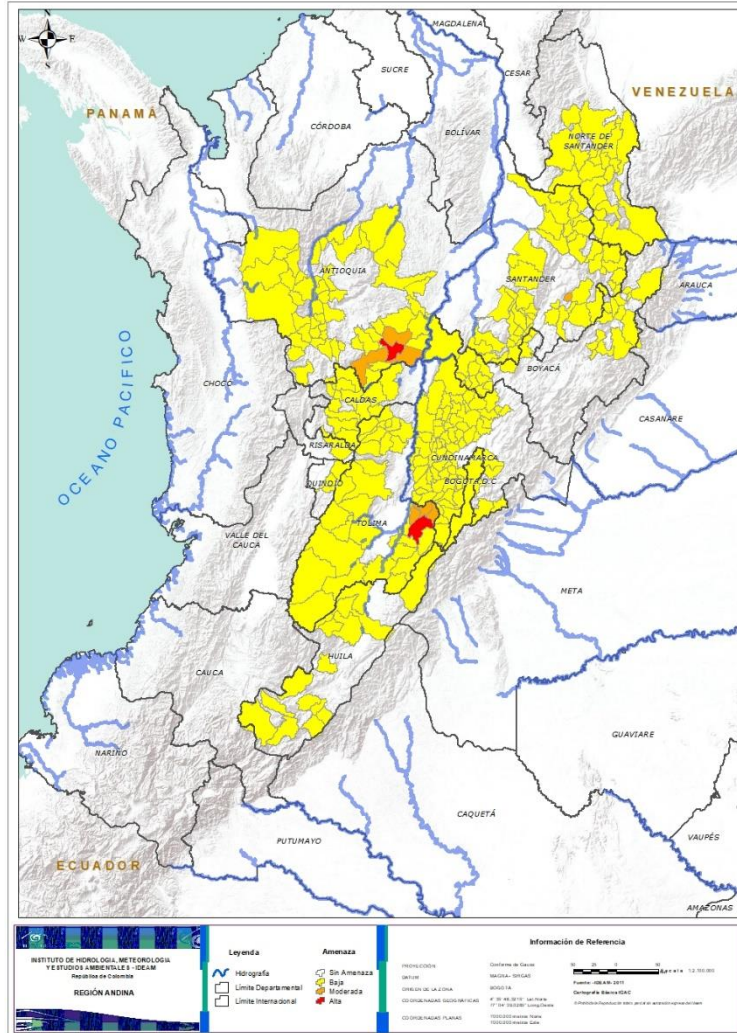

Alerta

SITIOS PARA LOS CUALES SE GENERA LA ALERTA



NORTE DE SANTANDER: Ábrego, Arboledas, Cáchira, Chinácota, Chitagá, Cúcuta, Cucutilla, Durania, El Zulia, Gramalote, Hacari, Lourdes, Mutiscua, Pamplona, Salazar, San Cayetano, Santiago, Sardinata, Silos, Toledo, Villa Caro.

QUINDÍO: Calarcá, Córdoba, Salento.

RISARALDA: Santa Rosa De Cabal.

SANTANDER: Aguada, Albania, Barbosa, Bucaramanga, Carcasí, Cerrito, Charalá, Charta, Chipatá, Concepción, Confines, Contratación, Coromoro, El Carmen, El Guacamayo, El Playón, Florián, Floridablanca, Girón, Guaca, Guavatá, Güepa, La Belleza, La Paz, Landázuri, Lebrija, Macaravita, Málaga, Matanza, Mogotes, Oiba, Onzaga, Piedecuesta, Puente Nacional, Rionegro, San Andrés, San Benito, San Miguel, San Vicente De Chucurí, Santa Helena Del Opón, Sucre, Suratá, Tona, Vélez.

TOLIMA: Alpujarra, Anzoátegui, Armero (Guayabal), Ataco, Cajamarca, Casabianca, Chaparral, Dolores, Falan, Fresno, Herveo, Ibagué, Lérida, Líbano, Murillo, Natagaima, Ortega, Palocabildo, Planadas, Prado, Purificación, Rioblanco, Roncesvalles, Rovira, San Antonio, Suárez, Villahermosa, Villarrica.



REGIÓN PACÍFICO

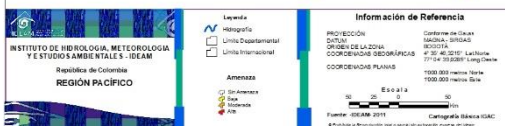
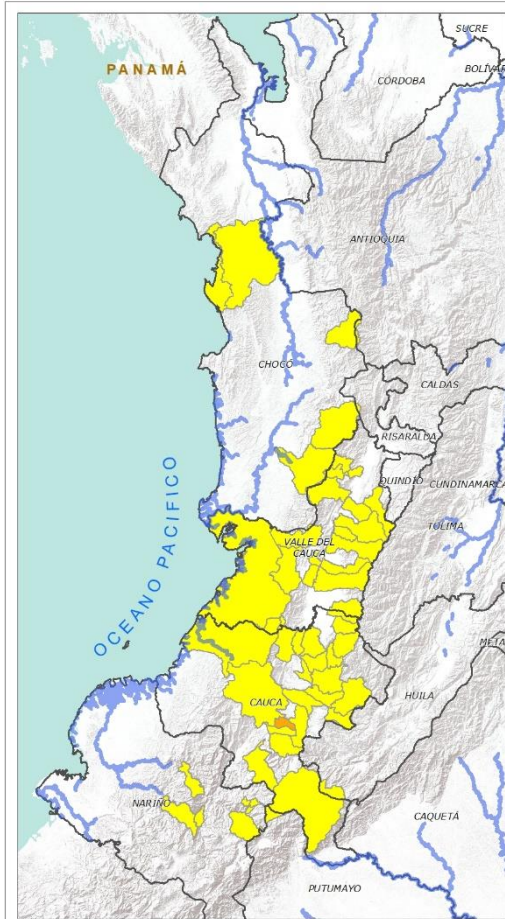

| Alerta | SITIOS PARA LOS CUALES SE GENERA LA ALERTA |
|--------|---|
| | CAUCA: Rosas. |
| | CAUCA: Bolívar, Buenos Aires, Caldono, Corinto, El Tambo, Inzá, Jambaló, La Sierra, La Vega, López, Miranda, Piendamó, Popayán, Santa Rosa, Santander De Quilichao, Silvia, Sotaró (Paispamba), Suárez, Toribío, Totoró. CHOCÓ: Bahía Solano (Mutis), Bojayá (Bellavista), El Carmen, San José Del Palmar, Sipí. NARIÑO: Albán (San José), Buesaco, Cumbitara, Linares, Samaniego, San Bernardo, San Pedro De Cartago (Cartago). VALLE DEL CAUCA: Bolívar, Buenaventura, Buga, Bugalagrande, Calima (El Darién), Dagua, El Cerrito, El Dovio, Florida, La Unión, Palmira, San Pedro, Sevilla, Tuluá, Versailles, Vijes, Yumbo. |



REGIÓN ORINOQUÍA

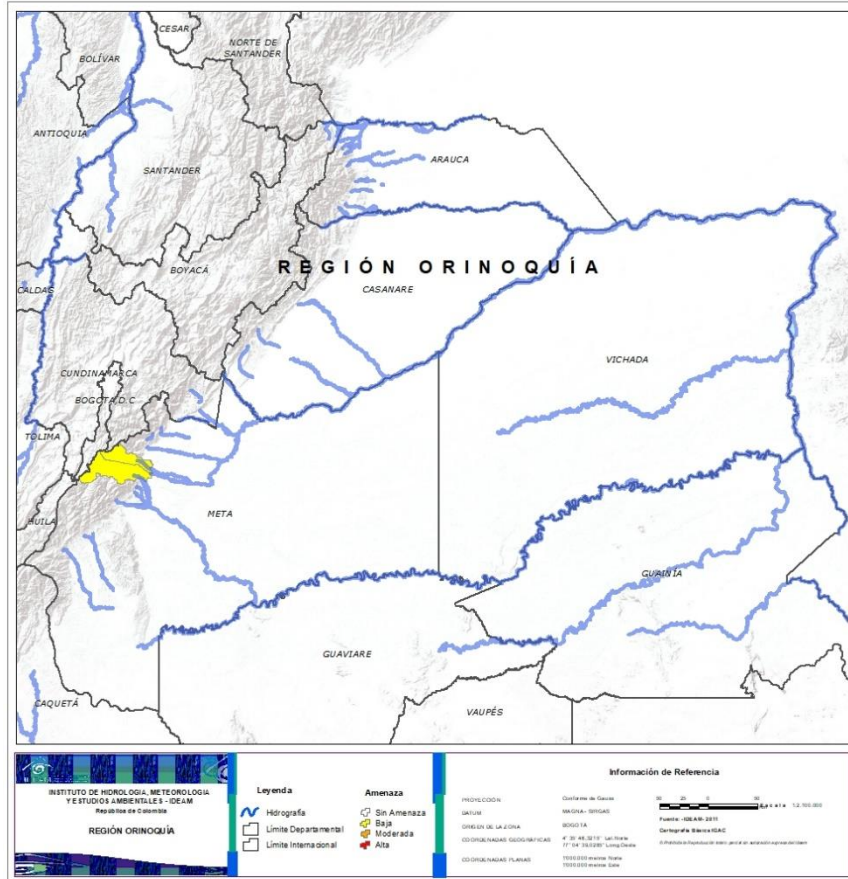

Alerta

SITIOS PARA LOS CUALES SE GENERA LA ALERTA



META: Cubarral, Guamal.



REGIÓN AMAZONIA

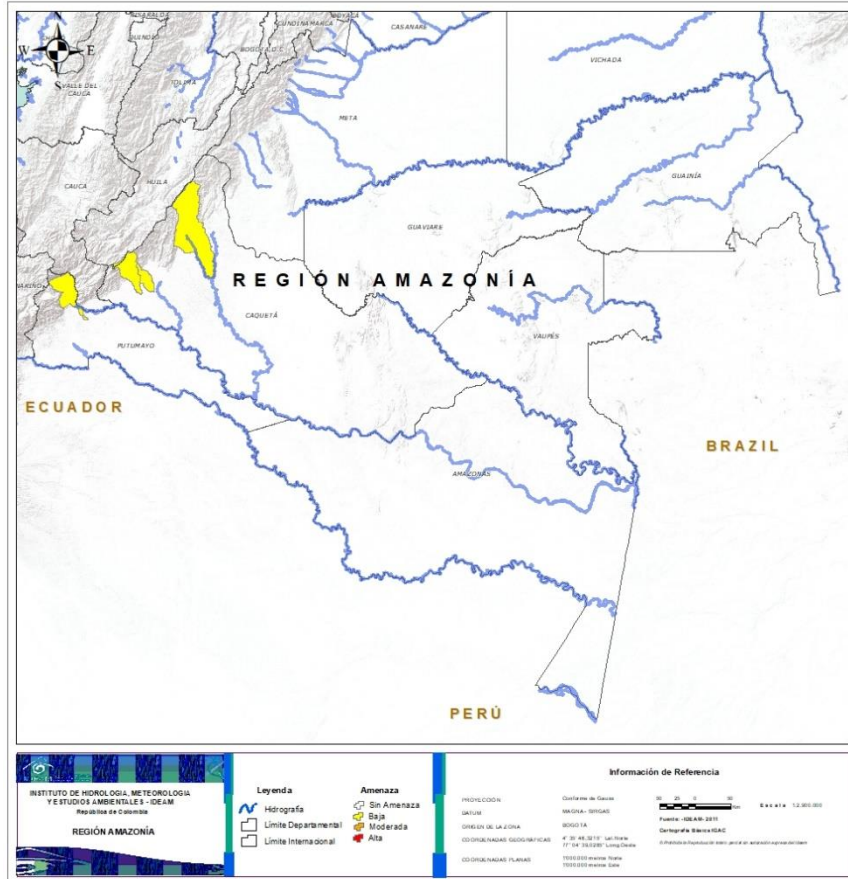

Alerta

SITIOS PARA LOS CUALES SE GENERA LA ALERTA



CAQUETÁ: Belén De Los Andaquíes, Morelia, Puerto Rico.
PUTUMAYO: Mocoa.



**CONDICIONES
NORMALES**

➤ **REGIÓN CARIBE**



SECTORES VIALES



SECTORES VIALES REPORTADOS CON AFECTACIÓN VIAL POR DESLIZAMIENTOS

| DEPARTAMENTO | SECTOR VIAL |
|---------------------|---|
| ANTIOQUIA | La Mansa – Primavera Vía al mar (PR25 + 600) |
| CUNDINAMARCA - META | Bogotá – Villavicencio |

RESUMEN

Con la disminución de las precipitación en amplias zonas del país, se presentan condiciones de alerta alta, moderada y baja por incendios de la cobertura vegetal en varios sectores de las regiones Caribe, Andina, Pacífico y Orinoquía por este tipo de eventos.



<https://diarioroatan.com/colombia-incendio-forestal-consume-50-hectareas-de-bosque/>

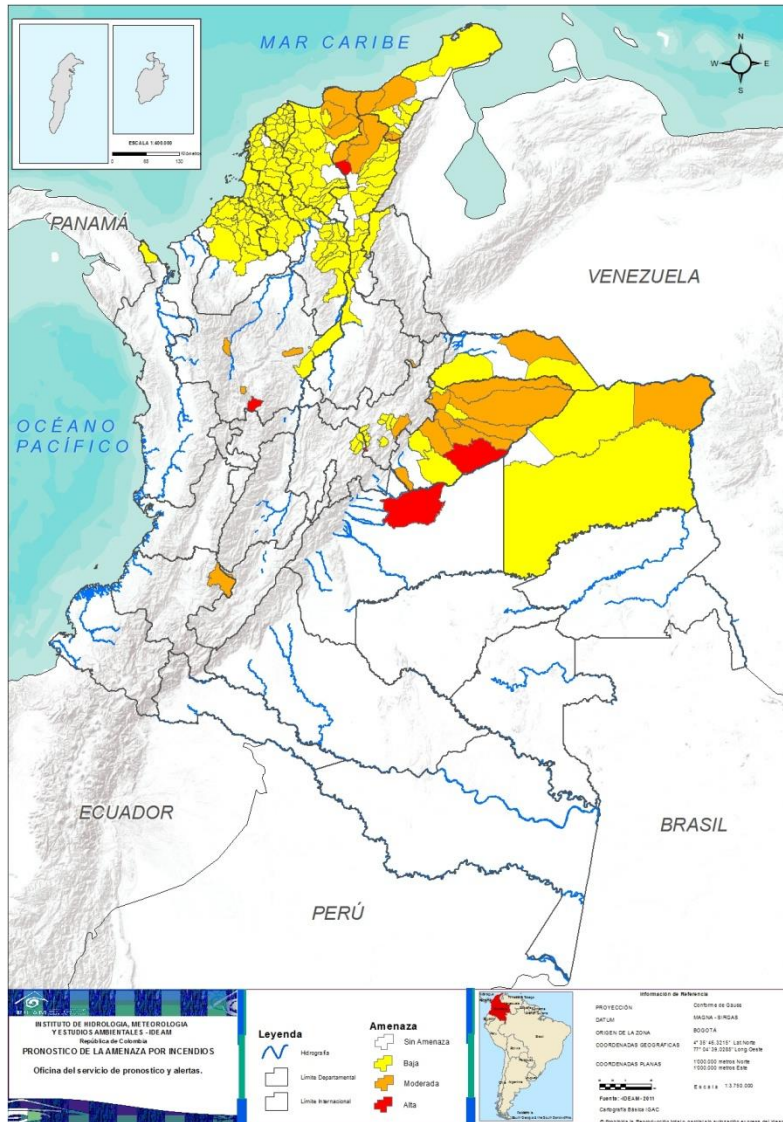

| DEPARTAMENTO | Nº |
|--------------|----------|
| ANTIOQUIA | 1 |
| BOYACÁ | 1 |
| CASANARE | 1 |
| CESAR | 1 |
| META | 1 |
| TOTAL | 5 |

TOTAL DEPARTAMENTOS: 5

Alertas por Región

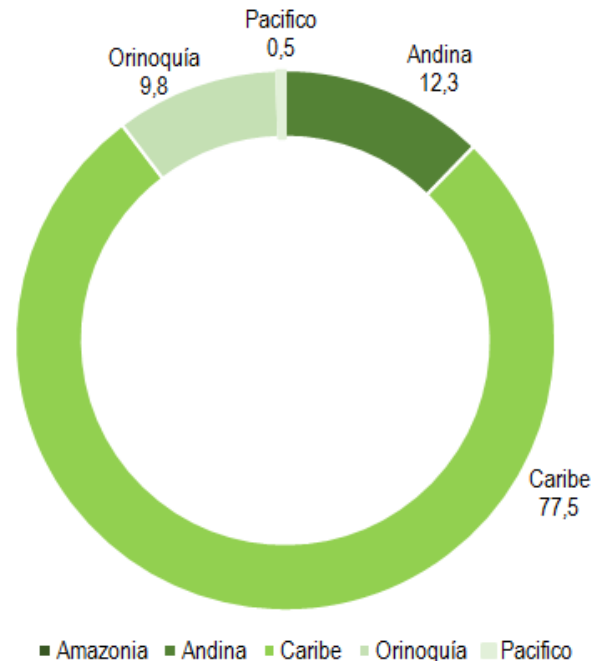

| DEPARTAMENTO | Nº |
|--------------|-----------|
| ANTIOQUIA | 3 |
| ARAUCA | 1 |
| BOYACÁ | 1 |
| CASANARE | 8 |
| CAUCA | 1 |
| CESAR | 4 |
| LA GUAJIRA | 4 |
| MAGDALENA | 3 |
| SANTANDER | 1 |
| VICHADA | 1 |
| TOTAL | 27 |

TOTAL DEPARTAMENTOS: 10

| DEPARTAMENTO | Nº |
|--------------------|------------|
| ANTIOQUIA | 2 |
| ARAUCA | 2 |
| ATLÁNTICO | 23 |
| BOLÍVAR | 36 |
| BOYACÁ | 9 |
| CASANARE | 4 |
| CESAR | 13 |
| CHOCÓ | 1 |
| CÓRDOBA | 20 |
| CUNDINAMARCA | 3 |
| LA GUAJIRA | 6 |
| MAGDALENA | 24 |
| NORTE DE SANTANDER | 1 |
| SANTANDER | 1 |
| SUCRE | 24 |
| VICHADA | 2 |
| TOTAL | 171 |

TOTAL DEPARTAMENTOS: 16

TOTAL MUNICIPIOS: 203



REGIÓN CARIBE

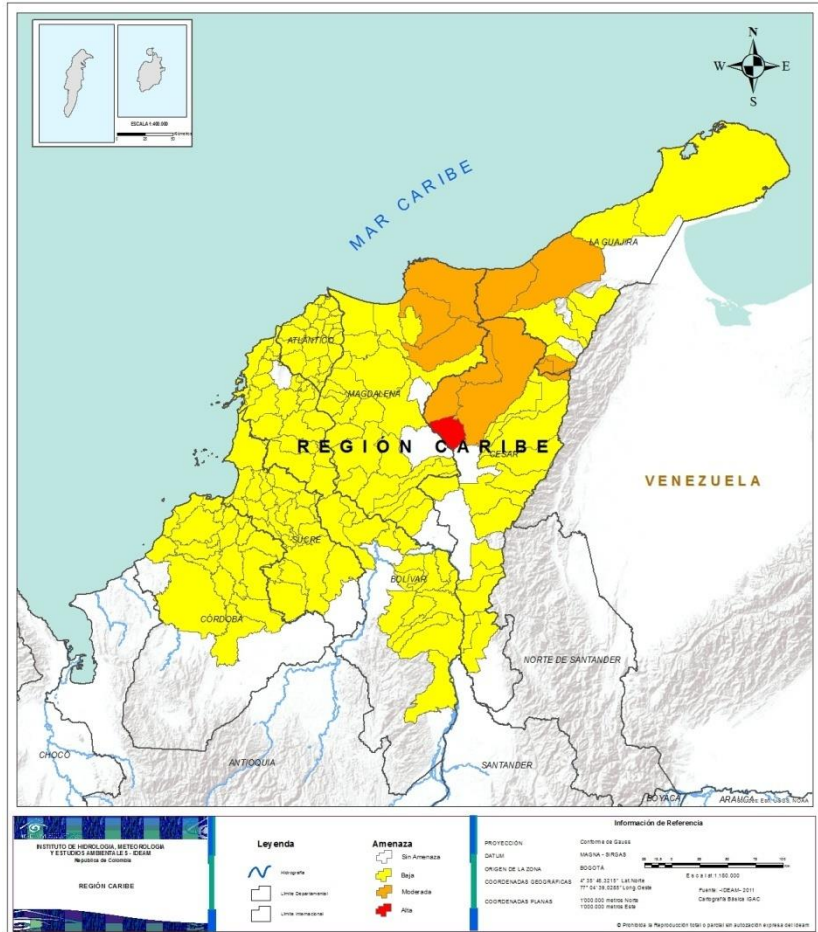

Alerta

SITIOS PARA LOS CUALES SE GENERA LA ALERTA



CESAR: Bosconia.



CESAR: El Copey, Manaure Balcón Del Cesar, Pueblo Bello, Valledupar.
LA GUAJIRA: Dibulla, La Jagua Del Pilar, Riohacha, Urumita.
MAGDALENA: Aracataca, Ciénaga, Santa Marta.



REGIÓN CARIBE

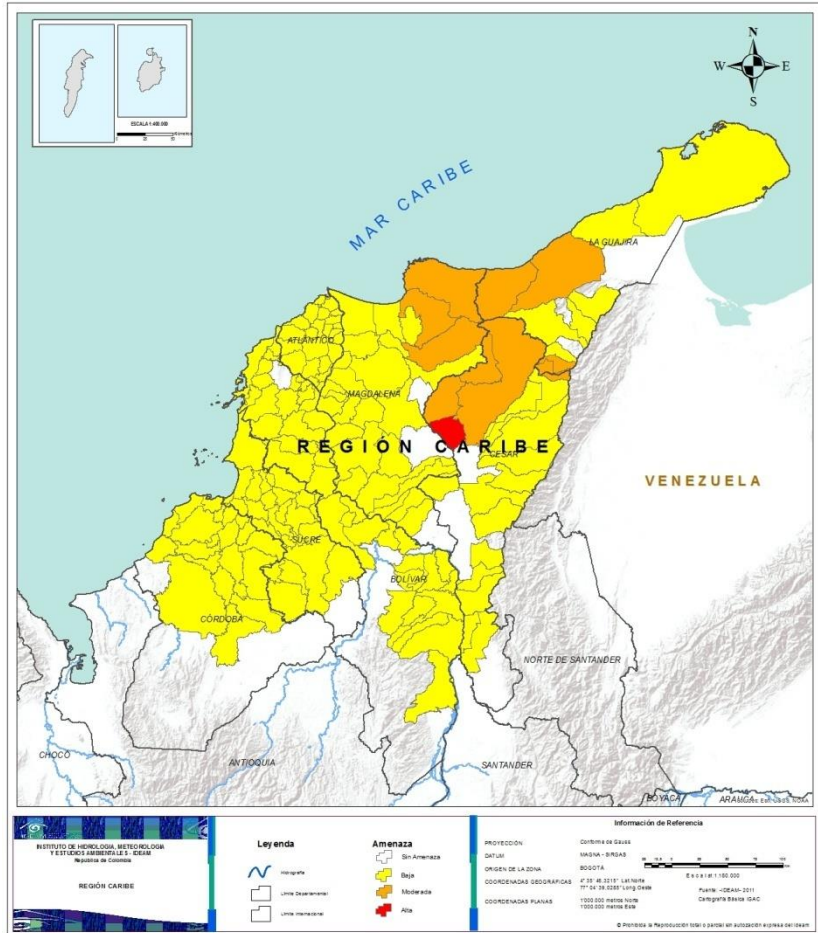

Alerta

SITIOS PARA LOS CUALES SE GENERA LA ALERTA



ATLÁNTICO: Baranoa, Barranquilla, Campo De La Cruz, Candelaria, Galapa, Juan De Acosta, Luruaco, Malambo, Manatí, Palmar De Varela, Piojó, Polonuevo, Ponedera, Puerto Colombia, Repelón, Sabanagrande, Sabanalarga, Santa Lucía, Santo Tomás, Soledad, Suan, Tubará, Usiacurí.

BOLÍVAR: Altos Del Rosario, Arrenal, Arjona, Arroyohondo, Barranco De Loba, Calamar, Cartagena De Indias, Cicuco, Clemencia, Córdoba, El Carmen De Bolívar, El Guamo, El Peñón, Magangué, Mahates, Margarita, María La Baja, Mompós, Morales, Norosi, Regidor, Rioviejo, San Cristobal, San Fernando, San Jacinto, San Juan Nepomuceno, San Martin De Loba, Santa Catalina, Santa Rosa, Simití, Soplaviento, Talaigua Nuevo, Tiquisio (Puerto Rico), Turbaco, Turbana, Zambrano.

CESAR: Aguachica, Agustín Codazzi, Astrea, Becerril, Chiriguaná, Curumani, Gamarra, La Gloria, La Jagua De Ibirico, La Paz, Pailitas, Pelaya, San Diego.

CÓRDOBA: Cereté, Chima, Chinú, Ciénaga De Oro, Cotorra, Loricá, Momil, Montería, Moñitos, Planeta Rica, Pueblo Nuevo, Puerto Escondido, Purísima, Sahagún, San Andrés De Sotavento, San Antero, San Bernardo Del Viento, San Carlos, San Pelayo, Tuchín.

LA GUAJIRA: Barrancas, Fonseca, Manaure, San Juan Del Cesar, Uribí, Villanueva.

MAGDALENA: Cerro De San Antonio, Chivolo, Concordia, El Piñón, El Retén, Fundación, Guamal, Nueva Granada, Pedraza, Pijiño Del Carmen, Pivijay, Plato, Puebloviejo, Remolino, Sabanas De San Angel, Salamina, San Sebastián De Buenavista, San Zenón, Santa Ana, Santa Bárbara De Pinto, Sitionuevo, Tenerife, Zapayán, Zona Bananera.

SUCRE: Buenavista, Caimito, Chalán, Colosó, Corozal, Coveñas, El Roble, Galeras, La Unión, Los Palmitos, Morroa, Ovejas, Palmito, Sampués, San Benito Abad, San Juan De Betulia (Betulia), San Marcos, San Onofre, San Pedro, Sincé, Sincelejo, Sucre, Tolú, Toluviéjo.



REGIÓN ANDINA

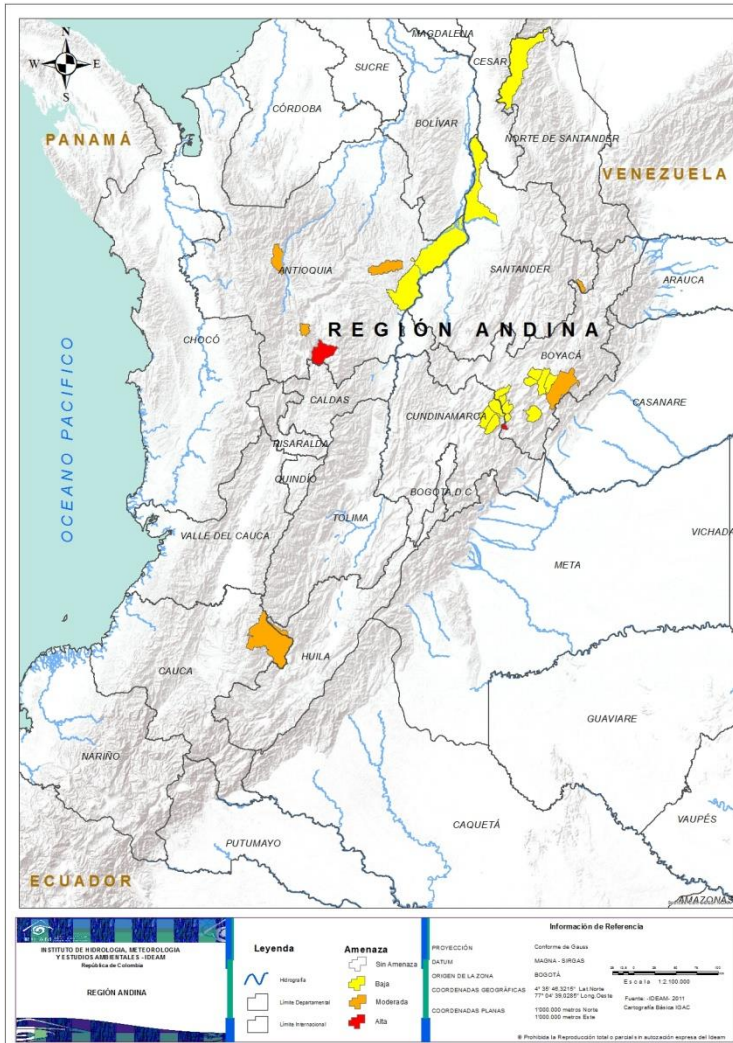

Alerta

SITIOS PARA LOS CUALES SE GENERA LA ALERTA



ANTIOQUIA: Abejorral.
BOYACÁ: Guateque.



ANTIOQUIA: Buiticá, Caldas, Yalí.
BOYACÁ: Aquitania.
CAUCA: Paez.
SANTANDER: Capitanejo.



ANTIOQUIA: Puerto Berrío, Yondó (Casabe).
BOYACÁ: La Capilla, Miraflores, Pesca, Siachoque, Toca, Tota, Turmequé, Úmbita, Ventaquemada.
CUNDINAMARCA: Chocontá, Mchetá, Villapinzón.
NORTE DE SANTANDER: El Carmen.
SANTANDER: Puerto Wilches.



REGIÓN PACÍFICO



Alerta

SITIOS PARA LOS CUALES SE GENERA LA ALERTA

CHOCÓ: Acandí.



REGIÓN ORINOQUÍA

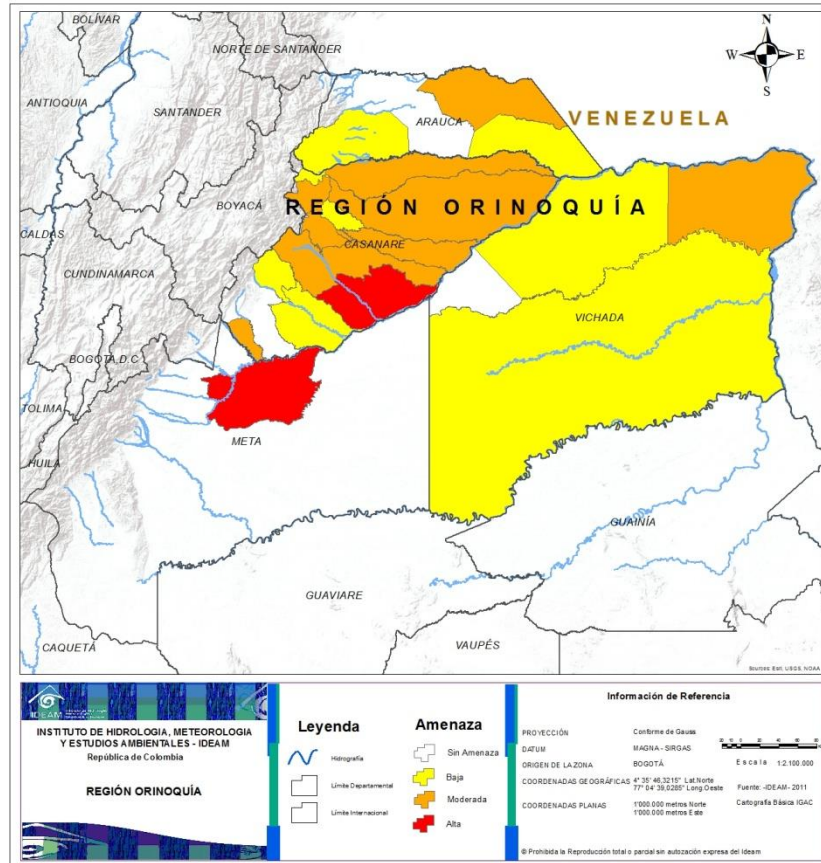

Alerta

SITIOS PARA LOS CUALES SE GENERA LA ALERTA



CASANARE: Orocué.
META: Puerto López.



ARAUCA: Arauca.
CASANARE: Hato Corozal, Nunchía, Paz De Ariporo, San Luis De Palenque, Támara, Trinidad, Villanueva, Yopal.
VICHADA: Puerto Carreño.



ARAUCA: Cravo Norte, Tame.
CASANARE: Aguazul, Maní, Pore, Sácama.
VICHADA: Cumaribo, La Primavera.



**CONDICIONES
NORMALES**

REGIÓN AMAZONÍA



DEFINICIONES Y RECOMENDACIONES



DEFINICIONES

Amenaza: Peligro latente de que un evento físico de origen natural, o causado, o inducido por la acción humana de manera accidental, se presente con una severidad suficiente para causar pérdida de vidas, lesiones u otros impactos en la salud, así como también daños y pérdidas en los bienes, la infraestructura, los medios de sustento, la prestación de servicios y los recursos ambientales (Ley 1523 de 2012).

Conato (Incendio): Fuego de origen natural o antrópico que afecta o destruye una extensión inferior a 5.000 m², de cualquier tipo de cobertura vegetal, ya sea en zona urbana o rural.

Incendio de la cobertura vegetal: Fuego sobre la cobertura vegetal de origen natural o antrópico que se propaga sin control, que causa perturbaciones ecológicas afectando o destruyendo una extensión superior a 5.000 m², ya sea en zona urbana o rural, que responde al tipo de vegetación, cantidad de combustible, oxígeno, condiciones meteorológicas, topografía, actividades humanas, entre otras.

Incendio forestal: Un incendio forestal es un “fuego que, cualquiera sea su origen, se propaga sin control en terrenos rurales a través de vegetación leñosa, arbustiva o herbácea, ya sea viva o muerta”. Es decir, no solo se queman los árboles, sino que se destruye todo un ecosistema de especies vegetales silvestres y también animales que habitan en estos terrenos. (Conaf, 2019)

RECOMENDACIONES

A la comunidad en general, a los turistas y caminantes apagar debidamente las fogatas y no dejar residuos tipo vidrio que sirvan como elementos concentradores de la radiación solar e igualmente reportar a las autoridades en caso de ocurrencia de incendios.

A los consejos departamentales y municipales, las autoridades ambientales regionales y locales, mantener activos los planes de prevención y atención de incendios con el fin de evitar la ocurrencia y propagación de los mismos especialmente en áreas de reserva forestal y del Sistema Nacional de Parques Nacionales Naturales.

A los sistemas regionales y locales de bomberos disponer de los elementos necesarios para la atención oportuna de eventos de incendio de la cobertura vegetal



ALERTAS METEOMARINAS VIGENTES

Mar Caribe colombiano

ABREVIATURAS

VV

Velocidad del viento máxima probable

AO

Altura significativa de la ola

DV

Dirección predominante del viento

CONVENCIONES



Tiempo lluvioso

Probabilidad de lluvias moderadas a fuertes, en algunos casos con posibilidad de tormentas eléctricas y rachas de viento.



Pleamar

La marea alcanzará su máximo nivel en el intervalo de tiempo establecido.



Viento y oleaje

Velocidad del viento y altura del oleaje con valores por encima de lo normal para la época.

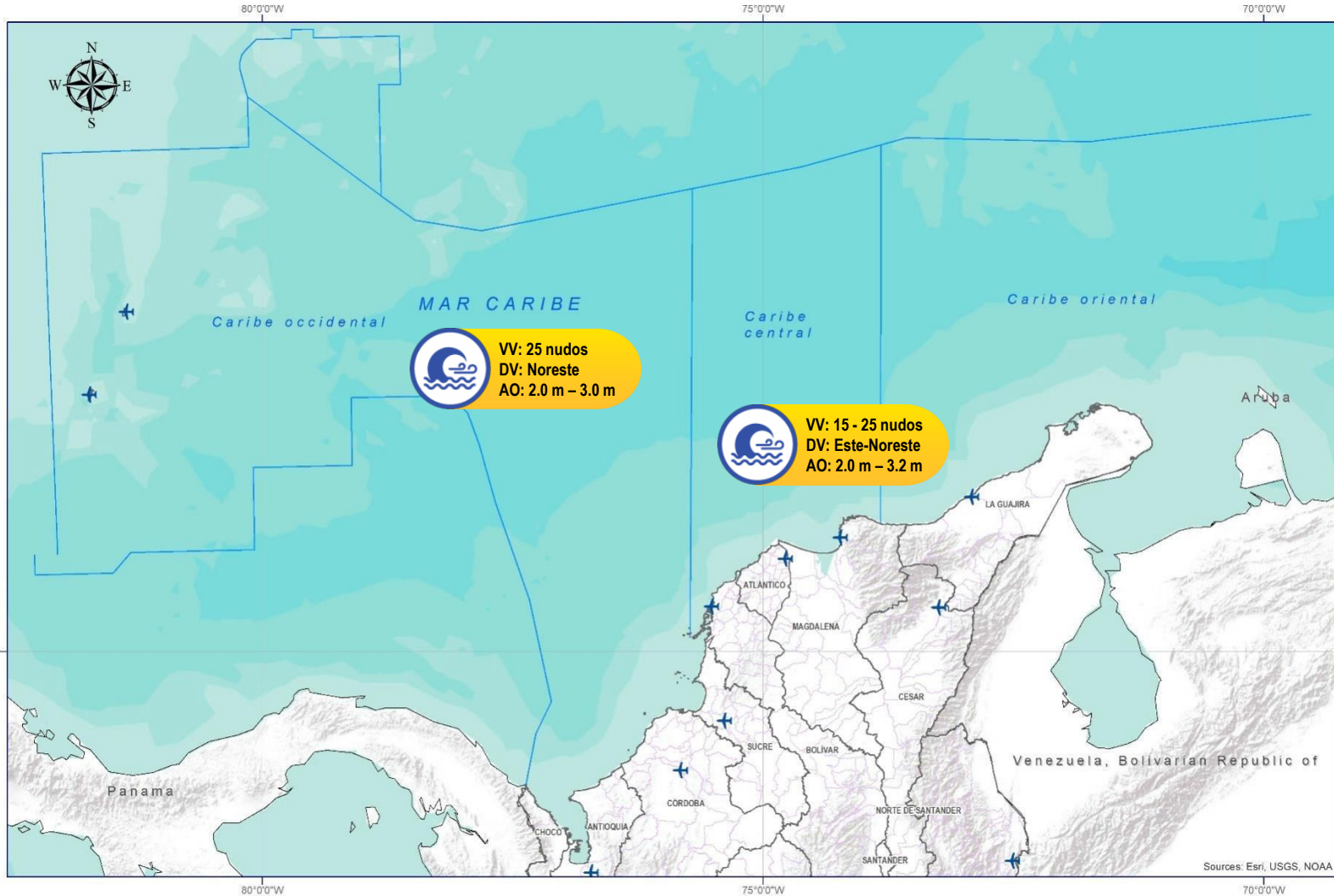

CONVENCIONES

SUGERENCIAS O RECOMENDACIONES



A las embarcaciones de poco calado, consultar con las Capitanías de puerto antes de zarpar en zonas de inminente tempestad. A los bañistas y habitantes costeros, estar atentos a la evolución de las condiciones meteorológicas y a los avisos de las autoridades locales.



Se sugiere a los habitantes costeros estar atentos a la evolución del fenómeno.



A los bañistas y habitantes costeros, estar atentos a la evolución del fenómeno y a las indicaciones de las autoridades locales. A las embarcaciones de poco calado, consultar con las Capitanías de puerto antes de zarpar.

* La altura significativa de la ola, representa la media del tercio más alto de las olas, por lo cual la altura máxima posible puede ser incluso superior al doble de este valor



ALERTAS METEOMARINAS VIGENTES

Océano Pacífico Nacional

ABREVIATURAS

VV

Velocidad del viento máxima probable

DV

Dirección predominante del viento

AO

Altura significativa de la ola

CONVENCIONES



Tiempo lluvioso

Probabilidad de lluvias moderadas a fuertes, en algunos casos con posibilidad de tormentas eléctricas y rachas de viento.



Pleamar

La marea alcanzará su máximo nivel en el intervalo de tiempo establecido.



Viento y oleaje

Velocidad del viento y altura del oleaje con valores por encima de lo normal para la época.



IDEAM

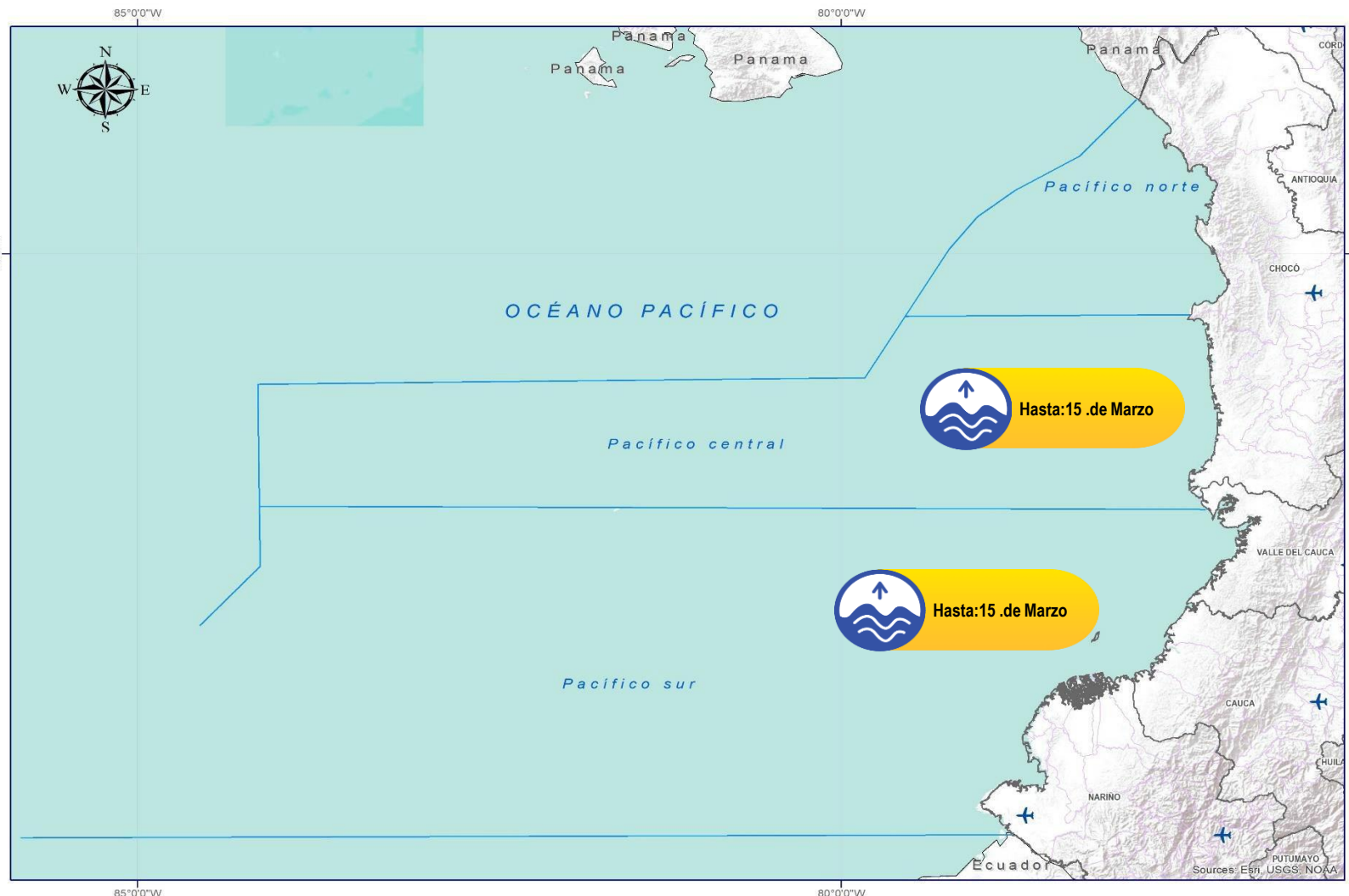

CONVENCIONES

SUGERENCIAS O RECOMENDACIONES



A las embarcaciones de poco calado, consultar con las Capitanías de puerto antes de zarpar en zonas de inminente tempestad. A los bañistas y habitantes costeros, estar atentos a la evolución de las condiciones meteorológicas y a los avisos de las autoridades locales.



Se sugiere a los habitantes costeros estar atentos a la evolución del fenómeno.



A los bañistas y habitantes costeros, estar atentos a la evolución del fenómeno y a las indicaciones de las autoridades locales. A las embarcaciones de poco calado, consultar con las Capitanías de puerto antes de zarpar.

* La altura significativa de la ola, representa la media del tercio más alto de las olas, por lo cual la altura máxima posible puede ser incluso superior al doble de este valor



CONVENCIONES

SUGERENCIAS O RECOMENDACIONES



Tiempo lluvioso

Probabilidad de lluvias moderadas a fuertes, en algunos casos con posibilidad de tormentas eléctricas y rachas de viento.

A las embarcaciones de poco calado, consultar con las Capitanías de puerto antes de zarpar en zonas de inminente tempestad.
A los bañistas y habitantes costeros, estar atentos a la evolución de las condiciones meteorológicas y a los avisos de las autoridades locales.



Pleamar

La marea alcanzará su máximo nivel en el intervalo de tiempo establecido.

Se sugiere a los habitantes costeros estar atentos a la evolución del fenómeno.



Viento y oleaje

Velocidad del viento y altura del oleaje con valores por encima de lo normal para la época.

A los bañistas y habitantes costeros, estar atentos a la evolución del fenómeno y a las indicaciones de las autoridades locales.
A las embarcaciones de poco calado, consultar con las Capitanías de puerto antes de zarpar.

INFORME TÉCNICO DIARIO

EQUIPO DE TRABAJO IDEAM

Yolanda GONZÁLEZ H. - Directora General |
Daniel USECHE S. - Jefe (E) Oficina del Servicio de Pronóstico y Alertas

Elaboró:
OFICINA DEL SERVICIO DE PRONÓSTICO Y ALERTAS

Luis Alfonso LÓPEZ – Diana GÚZMAN (Meteorólogos)
Albero PARDO (Hidrólogo)

Julia URREA (Incendios de la Cobertura Vegetal)

Sonia BERMÚDEZ (Deslizamientos de Tierra)

Ruth Nancy LÓPEZ (Datos)

Carolina VALENCIA (Coordinadora de Alertas Hidrometeorológicas y Ambientales)

<http://www.ideam.gov.co>

Correos electrónicos: servicio@ideam.gov.co, alertas@ideam.gov.co

Calle 25D N° 96B - 70, piso 3. Bogotá, D.C.

Teléfono: 3075625 ext. 1334 -1336.

VISITA NUESTRAS REDES SOCIALES



[ideam.instituto](https://www.facebook.com/ideam.instituto)



[InstitutoIDEAM](https://www.youtube.com/InstitutoIDEAM)



[@IDEAMColombia](https://twitter.com/IDEAMColombia)



[ideamcolombia](https://www.instagram.com/ideamcolombia)

