

INFORME TÉCNICO

DIARIO N° 243

El IDEAM comunica al Sistema Nacional de Gestión del Riesgo (SNGR) y al Sistema Nacional Ambiental (SINA).

Bogotá D. C., 31 de agosto de 2019
Hora de actualización 12:30 HLC



IDEAM
Instituto de Hidrología
Meteorología y
Estudios Ambientales
Cll. 25D N° 96B-70

IMAGEN SATELITAL

Canal Infrarrojo - GOES 16 | 31 de agosto de 2019 | 12:00 HLC.

CONDICIONES HIDROMETEOROLÓGICAS ACTUALES

Durante la mañana las lluvias más importantes se han registrado en sectores de Chocó, sur de Antioquía, oriente de Vichada y sectores dispersos de Meta, Casanare y Guaviare.

Para el día de hoy se pronostica lluvias en Chocó, occidente de Valle del Cauca y Cauca, Antioquía, Santander y amplios sectores de la región Orinoquía.

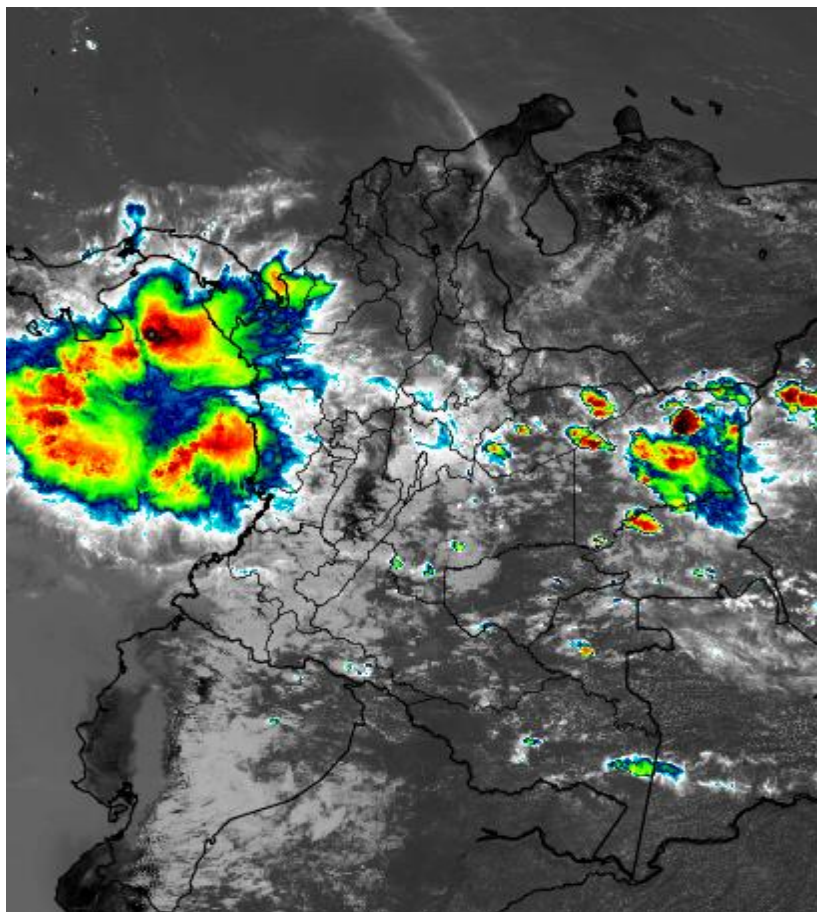

Consulte todos los días el pronóstico del tiempo y las alertas hidrometeorológicas vigentes del IDEAM, en un formato de calidad. Alrededor de las 7:30 a. m. está a disposición del público en www.ideam.gov.co.

Se puede ver también en dispositivos móviles **AQUÍ**





LO MÁS DESTACADO

LLUVIAS REGISTRADAS EN LAS ÚLTIMAS 24 HORAS

En las últimas 24 horas se presentó descenso importante de las precipitaciones, las cuales principalmente se concentraron en las regiones Pacífica, Andina y Caribe, e igualmente en sectores aislados de la región Andina. El mayor acumulado de precipitación se presentó en el municipio de **Armero (Tolima), con 93 mm.**

ALERTA ROJA

- Por probabilidad alta de incremento de los niveles en corrientes de departamentos de la región Orinoquia
- Por probabilidad alta de deslizamientos de tierra en zonas inestables en departamentos de las siguientes regiones: Andina.
- Por probabilidad alta de incendios de la cobertura vegetal en zonas de pastos, cultivos o bosques en departamentos de las siguientes regiones: Caribe y Andina.

ALERTA NARANJA

- Por probabilidad media de incremento de los niveles en corrientes de departamentos de la región Caribe.
- Por probabilidad moderada de deslizamientos de tierra en zonas inestables o de ladera ubicadas en departamentos de las siguientes regiones: Andina, Pacífico y Amazonia.
- Por probabilidad moderada de incendios de la cobertura vegetal en zonas de pastos, cultivos o bosques en departamentos de las siguientes regiones: Caribe y Andina.
- Por tiempo lluvioso en el Océano Pacífico.

ALERTA AMARILLA

- Por probabilidad baja de incremento de los niveles de algunas corrientes de departamentos de las siguientes regiones: Caribe, Pacífico y Orinoquia.
- Por probabilidad baja en crecientes súbitas en algunas corrientes en los departamentos de las siguientes regiones: Andina, Amazonia, Caribe, Pacífico y Orinoquia.
- Por probabilidad baja de deslizamientos de tierra en zonas inestables o de ladera ubicadas en departamentos de las siguientes regiones: Andina, Amazonia, Orinoquia, Caribe y Amazonia
- Por probabilidad baja de amenaza de incendios de la cobertura vegetal en zonas de pastos, cultivos o bosques en departamentos de las siguientes regiones: Caribe y Andina.
- Por pleamar en el Océano Pacífico.

PRONÓSTICO CONDICIONES METEOROLÓGICAS ESPECIALES

ÁREA DEL VOLCÁN GALERAS

En el transcurso de la jornada, predominarán las condiciones mayormente cubiertas con lloviznas intermitentes durante la mañana y en la tarde

EL SERVICIO GEOLÓGICO COLOMBIANO reporta en nivel AMARILLO (III): CAMBIOS EN EL COMPORTAMIENTO DE LA ACTIVIDAD VOLCÁNICA. Lat: 1.55 Lon: -77.37

| ELEVACIÓN (pies) | DIRECCIÓN | VELOCIDAD | |
|------------------|----------------|-----------|---------|
| | | NUDOS | Km/h |
| 10.000 | ESTE-SURESTE | 5 - 10 | 9 - 18 |
| 18.000 | ESTE | 15 - 20 | 27 - 37 |
| 24.000 | SUR-SUROESTE | 0 - 5 | 0 - 9 |
| 30.000 | OESTE-NOROESTE | 0 - 5 | 0 - 9 |

ÁREA DEL VOLCÁN NEVADO DEL HUILA

En las horas de la mañana se prevé tiempo seco. Después del mediodía se incrementará la nubosidad con precipitaciones.

EL SERVICIO GEOLÓGICO COLOMBIANO reporta en nivel AMARILLO (III): CAMBIOS EN EL COMPORTAMIENTO DE LA ACTIVIDAD VOLCÁNICA. Lat: 2.92 Lon: -76.05

| ELEVACIÓN (pies) | DIRECCIÓN | VELOCIDAD | |
|------------------|----------------|-----------|---------|
| | | NUDOS | Km/h |
| 10.000 | ESTE-SURESTE | 5 - 10 | 9 - 18 |
| 18.000 | ESTE | 20 - 25 | 37 - 46 |
| 24.000 | SUR-SURESTE | 0 - 5 | 0 - 9 |
| 30.000 | NORTE-NOROESTE | 5 - 10 | 9 - 18 |

ÁREA DEL VOLCÁN CERRO MACHÍN

Para las horas de la mañana se estima tiempo seco. En la tarde y noche mayor nubosidad con precipitaciones entre ligeras y moderadas.

EL SERVICIO GEOLÓGICO COLOMBIANO reporta en nivel AMARILLO (III): CAMBIOS EN EL COMPORTAMIENTO DE LA ACTIVIDAD VOLCÁNICA. Lat: 4.80 Lon: -75.62

| ELEVACIÓN (pies) | DIRECCIÓN | VELOCIDAD | |
|------------------|----------------|-----------|---------|
| | | NUDOS | Km/h |
| 10.000 | SURESTE | 0 - 5 | 0 - 9 |
| 18.000 | ESTE | 20 - 25 | 37 - 46 |
| 24.000 | NORESTE | 0 - 5 | 0 - 9 |
| 30.000 | NORTE-NOROESTE | 5 - 10 | 9 - 18 |

ÁREA DEL VOLCÁN NEVADO DEL RUIZ

Para las horas de la mañana se estima tiempo seco. En la tarde y noche mayor nubosidad con precipitaciones entre ligeras y moderadas.

EL SERVICIO GEOLÓGICO COLOMBIANO reporta en nivel AMARILLO (III): CAMBIOS EN EL COMPORTAMIENTO DE LA ACTIVIDAD VOLCÁNICA. Lat: 4.89 Lon: -75.32

| ELEVACIÓN (pies) | DIRECCIÓN | VELOCIDAD | |
|------------------|----------------|-----------|---------|
| | | NUDOS | Km/h |
| 10.000 | NORESTE | 0 - 5 | 0 - 9 |
| 18.000 | ESTE | 15 - 20 | 27 - 37 |
| 24.000 | NORTE | 0 - 5 | 0 - 9 |
| 30.000 | NORTE-NOROESTE | 5 - 10 | 9 - 18 |

ÁREA DEL COMPLEJO VOLCÁNICO CHILES-CERRO NEGRO DE MAYASQUER

Se estima que durante gran parte de la jornada se presente tiempo seco, aunque al finalizar el día se incrementará la nubosidad.

EL SERVICIO GEOLÓGICO COLOMBIANO reporta en nivel AMARILLO (III): CAMBIOS EN EL COMPORTAMIENTO DE LA ACTIVIDAD VOLCÁNICA. Lat: 0.81 Lon: -77.93 Lat: 0.76 Lon: -77.95

| ELEVACIÓN (pies) | DIRECCIÓN | VELOCIDAD | |
|------------------|--------------|-----------|---------|
| | | NUDOS | Km/h |
| 10.000 | ESTE-SURESTE | 5 - 10 | 9 - 18 |
| 18.000 | ESTE-SURESTE | 15 - 20 | 27 - 37 |
| 24.000 | SUR-SUROESTE | 5 - 10 | 9 - 18 |
| 30.000 | OESTE | 5 - 10 | 9 - 18 |

ESTADO DE LOS EMBALSES

A continuación se relaciona el volumen útil diario de los principales embalses del país (expresado en porcentaje), de acuerdo con la información reportada por XM S.A. E.S.P en la siguiente dirección electrónica: <http://ido.xm.com.co/ido/SitePages/hidrologia.aspx?q=reservas>

VOLUMEN ÚTIL DIARIO EN LOS PRINCIPALES EMBALSES DEL PAÍS

Viernes, 30 de agosto de viernes

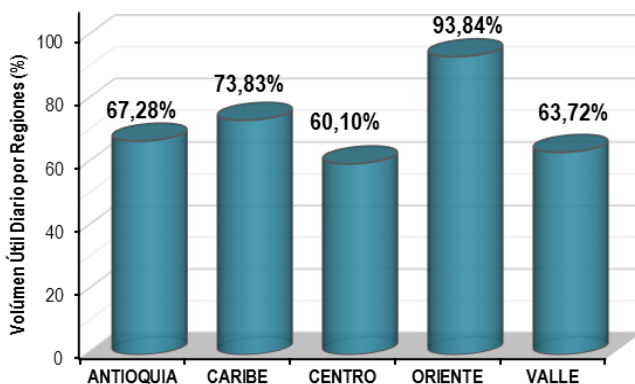
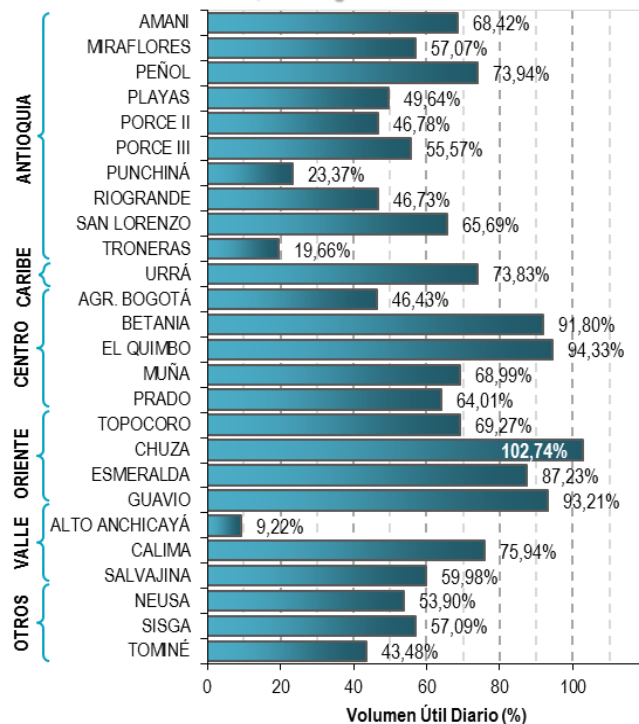

Para estar informado diariamente de lo que pasa con el **pronóstico del tiempo y las alertas.**

Síguenos en Twitter
@IDEAMColombia



PRECIPITACIONES

A continuación se relacionan los municipios donde en las últimas 24 horas se registraron precipitaciones iguales o superiores a 10.0 mm.

Se aclara que las precipitaciones indicadas en los municipios, realmente corresponden a aquellos puntos en los cuales el IDEAM tiene estaciones de monitoreo, pero no necesariamente quiere decir que el dato corresponda a las lluvias que se presentaron directamente sobre el área urbana en donde se concentra la mayor población. En ocasiones la estación sobre la cual se destaca el mayor valor de precipitación, a pesar de pertenecer al municipio, puede quedar alejada del centro poblado principal.

| DEPARTAMENTO | MUNICIPIO |
|---------------------|--|
| ANTIOQUIA | San Juan De Urabá (20), Angostura (18) |
| BOLIVAR | San Pablo (22), María La Baja (13) |
| BOYACA | Santa María (36,2) |
| CALDAS | Samaná (57) |
| CASANARE | YOPAL (52), Yopal (32,8), Aguazul (31,9) |
| CHOCO | Bahía Solano (33,1), Quibdó (18,8), Lloró (17,5), Medio San Juan (15), |
| CORDOBA | La Apartada (28) |
| CUNDINAMARCA | Baja Chingaza-Calera (15,3) |
| META | El Calvario (28), Mesetas (11) |
| PUTUMAYO | Puerto Leguizamo (28,3) |
| SANTANDER | Mogotes (42), SIMACOTA (35), San Vicente de Chucuri (30), Puerto Parra (16), Molagavita (13,5) |
| TOLIMA | Armero (93) , Lérída (37), Mariquita (18,4), Armero (14,2), San Sebastián De Mariquita (14) |
| VICHADA | Cumaribo (46) |

Para estar informado diariamente de lo que pasa con el **pronóstico del tiempo y las alertas.**

Síguenos en Twitter
@IDEAMColombia



TEMPERATURAS MÁXIMAS

A continuación se relacionan los municipios donde en las últimas 24 horas se registraron temperaturas iguales o superiores a 37.0 °C.

Se aclara que las temperaturas indicadas en los municipios, realmente corresponden a aquellos puntos en los cuales el IDEAM tiene estaciones de monitoreo, pero no necesariamente quiere decir que el dato corresponda a las temperaturas que se presentaron directamente sobre el área urbana en donde se concentra la mayor población. En ocasiones la estación sobre la cual se destaca el mayor valor de temperatura, a pesar de pertenecer al municipio, puede quedar alejada del centro poblado principal.

| DEPARTAMENTO | MUNICIPIO |
|--------------------|--|
| ANTIOQUIA | Valparaíso (Fredonia) (39,6), |
| ATLANTICO | B/quilla (Soledad) (37,1), |
| BOLIVAR | El Carmen De Bolívar (37,4), |
| CESAR | Valledupar (38), Pailitas (37,6), |
| CUNDINAMARCA | Jerusalén (40,4), |
| HUILA | Neiva (37,4), |
| LA GUAJIRA | Urumita (38,6), Maicao (37,2), |
| NORTE DE SANTANDER | Cúcuta (37,6), Cúcuta (37,4), Cúcuta (37), |
| TOLIMA | Natagaima (41,4) , Armero (39,6), Guamo (39,4), Prado (39), Saldaña (38,6), Flandes (38,4), ESPINAL (37,8), Mariquita (37,4), Ataco (37,2), |



PRONÓSTICO METEOROLÓGICO



Sábado 31 de agosto y domingo 01 de septiembre de 2019

| REGIÓN | PRONÓSTICO |
|--|---|
| SABANA DE BOGOTÁ | <p>SÁBADO. En la tarde se estima cielo mayormente nublado con probables lluvias ligeras en amplios sectores de la ciudad al norte, oriente y sur, las más significativas se esperan al oriente y sur de la capital. En la noche se estima cielo mayormente nublado con predominio de tiempo seco. No se descartan probables lluvias ligeras en sectores de los cerros orientales y sur de la capital.</p> <p>DOMINGO. En la madrugada se estima cielo mayormente nublado con predominio de tiempo seco. No se descartan probables lluvias ligeras en sectores del oriente y sur de la capital. En la mañana se estima cielo mayormente nublado con predominio de tiempo seco, sin embargo se esperan probables lluvias ligeras intermitentes en algunos sectores al sur de la capital. En la tarde se estima cielo entre parcial a mayormente nublado con predominio de tiempo seco. No se descartan probables lluvias ligeras especialmente en sectores sobre el oriente y sur de la ciudad. En la noche se estima cielo mayormente nublado con predominio de tiempo seco. No se descartan probables lloviznas, especialmente en sectores sobre el oriente y sur de la ciudad.</p> |
| CARIBE | <p>SÁBADO. Para la tarde se prevé cielo parcialmente nublado con lluvias al norte de Magdalena, Cesar y sur de La Guajira. En la noche se espera aumento de nubosidad, con lluvias en Bolívar, sectores de Magdalena y Cesar. Lluvias de menor intensidad al sur de Córdoba y Sucre.</p> <p>DOMINGO. Cielo parcialmente nublado con lluvias al norte de Magdalena, Cesar, sur de Bolívar y sur de La Guajira, especialmente en horas de la tarde y noche..</p> |
| ARCHIPIÉLAGO DE SAN ANDRÉS, PROVIDENCIA Y SANTA CATALINA | <p>SÁBADO. Durante la tarde se prevé cielo parcial a mayormente nublado con tiempo seco. Para la noche se espera cielo parcial a mayormente nublado con predominio de tiempo seco.</p> <p>DOMINGO. Se prevé cielo parcialmente nublado con posibilidad de lluvias en la mañana.</p> |
| MAR CARIBE | <p>SÁBADO. Para la jornada se espera predominio de tiempo seco, aunque en la mañana se esperan lluvias en cercanías al golfo de Urabá.</p> <p>DOMINGO. Se prevé tiempo seco bajo cielo parcial a ligeramente nublado, excepto en el golfo de Urabá donde se esperan lluvias en la mañana.</p> |
| ANDINA | <p>SÁBADO. Para la tarde se esperan lluvias al occidente de Antioquía y eje Cafetero, lluvias de menor intensidad al sur de Santander y oriente de Cundinamarca y Boyacá. Para la noche lluvias en occidente y sur de Antioquía, sur de Santander y sectores del eje Cafetero. Lluvias de menor intensidad en Cundinamarca y norte de Tolima.</p> <p>DOMINGO. durante la jornada las lluvias más fuertes se esperan en Antioquía y los Santanderes. Lluvias de menor intensidad en Boyacá y Cundinamarca.</p> |

Planeando tu día?
Descarga YA y conoce...



Consúltalo a diario y únete a la Cultura del Pronóstico del IDEAM

Disponible para  



PRONÓSTICO METEOROLÓGICO



Sábado 31 de agosto y domingo 01 de septiembre de 2019

| REGIÓN | PRONÓSTICO |
|------------------|--|
| INSULAR PACÍFICO | <p>SÁBADO. Jornada con precipitaciones en Malpelo. Para Gorgona precipitaciones en la mañana y algunas horas de la tarde.</p> <p>DOMINGO. Se esperan cielo nublado con lluvias en Gorgona en la noche y en Malpelo en la mañana y tarde.</p> |
| PACÍFICO | <p>SÁBADO. En horas de la tarde se prevé persistencia de lluvias en Chocó, lluvias al occidente de Valle del Cauca, y Cauca. Lloviznas en Nariño. Durante la noche se esperan condiciones de cielo mayormente cubierto; lluvias moderadas al occidente del Valle del Cauca y Cauca, centro y centro y sur de Chocó. Posibles descargas eléctricas.</p> <p>DOMINGO. En la jornada se estiman lluvias moderadas en centro y sur de Chocó, Valle del Cauca, Cauca y de menor intensidad en el sur de Nariño y norte de Chocó. Probabilidad de actividad eléctrica.</p> |
| OCÉANO PACÍFICO | <p>SÁBADO. En el transcurso de la jornada se estiman lluvias moderadas con descargas eléctricas. Es posible que las de mayor intensidad se registren en las primeras y últimas horas de la jornada en cercanías al litoral de Chocó y Valle del Cauca. Alta probabilidad de actividad eléctrica.</p> <p>DOMINGO. En la jornada se estiman lluvias moderadas con actividad eléctrica en zonas del centro y sur; con menor intensidad al norte del océano.</p> |
| ORINOQUIA | <p>SÁBADO. Durante la tarde se estiman precipitaciones en sectores del piedemonte llanero, Casanare, Vichada, cielo mayormente nublado con probabilidad de lloviznas en el resto del área. No se descarta actividad eléctrica. Para la noche se estiman lluvias ligeras en sectores del norte de Casanare, occidente de Arauca, sectores del occidente de Meta. Condiciones de cielo parcial a mayormente cubierto a lo largo de la región.</p> <p>DOMINGO. Durante la jornada se espera condiciones de cielo entre parcial y mayormente cubierto. Lluvias ocasionales en Vichada, Arauca, oriente de Meta y Casanare.</p> |
| AMAZONIA | <p>SÁBADO. Para la tarde se espera aumento de la nubosidad con lluvias entre ligeras y moderadas en varios sectores de Guainía, Vaupés, Guaviare, Caquetá y Putumayo. Posibles tormentas eléctricas. Durante la noche se espera que persistan las lluvias en sectores de Vaupés, Guaviare, y occidente de Caquetá y Putumayo.</p> <p>DOMINGO. Jornada con abundante nubosidad y lluvias a lo largo de la región, las precipitaciones más intensas se concentraran en sectores de Vaupés, Guaviare y Guainía especialmente en horas de la tarde y noche.</p> |

Planeando tu día?
Descarga YA y conoce...



Consúltalo a diario y únete a la Cultura del Pronóstico del IDEAM

Disponible para  

MAPAS DE PRECIPITACIÓN

Precipitación diaria: desde las 7:00 a. m. del viernes 30 hasta las 7:00 a. m. del sábado 31 de agosto de 2019.

Precipitación últimas 72 horas: desde las 7:00 a. m. del miércoles 28 hasta las 7:00 a. m. del sábado 31 de agosto de 2019.

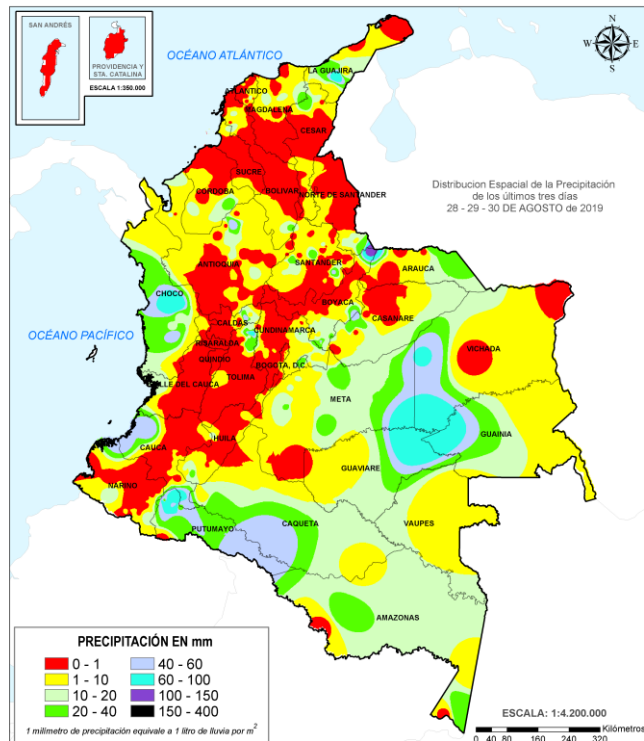
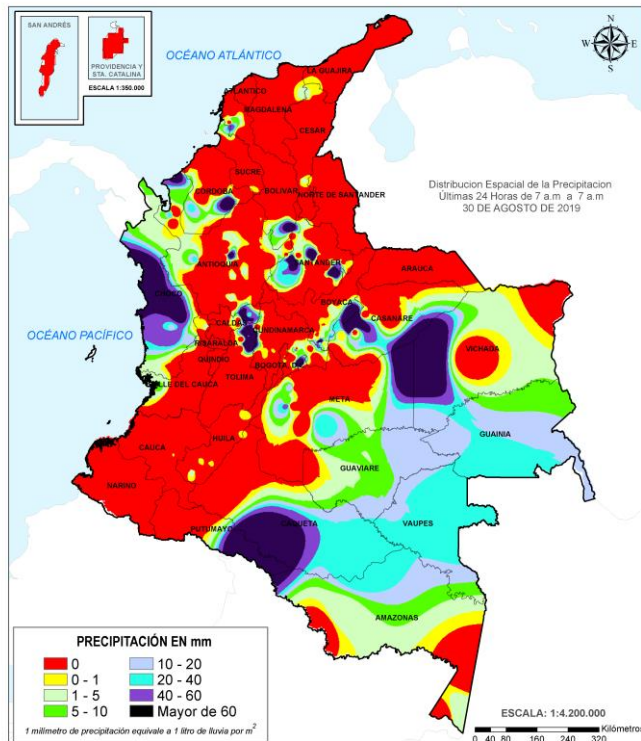

ALERTAS VIGENTES E INFORMACIÓN ADICIONAL

Para mayor información sobre el pronóstico del estado del tiempo, informes técnicos diarios, comunicados especiales, mapas diarios de temperaturas máximas y mínimas e información diaria de precipitación se sugiere consultar los siguientes enlaces:

- [MAPA DIARIO DE TEMPERATURA MÁXIMA.](#)
- [MAPA DIARIO DE TEMPERATURA MÍNIMA.](#)

ALERTAS POR NIVELES DE LOS RÍOS

| REGIÓN ORINOQUIA | SITIOS PARA LOS CUALES SE GENERA LA ALERTA | ALERTA ROJA |
|------------------|--|-------------|
|------------------|--|-------------|

NIVELES ALTOS EN LA PARTE MEDIA Y BAJA DEL RÍO META.

Niveles altos en la parte media y baja del río Meta, especialmente en el tramo comprendido entre los municipios de Orocué y Paz de Ariporo (Casanare), se recomienda especial atención en las veredas Remolino, Nueva Reforma, Caracaro, La Palmita, La Culebra, al igual que varios asentamientos de resguardos indígenas como Saladillo, Macucua y San Juanito, entre otros.

NIVELES ALTOS EN EL RÍO ORINOCO EN EL MUNICIPIO DE PUERTO CARREÑO.

Persisten los niveles altos en el río Orinoco a la altura del municipio de Puerto Carreño (Vichada). Se reportan afectaciones en diversos sectores del municipio.

NIVELES ALTOS EN LA PARTE BAJA DEL RÍO INÍRIDA.

Continúan las inundaciones debido a los niveles altos que persisten en la parte baja del río Inírida, a la altura del municipio de Inírida. Los niveles se encuentran en condición de ascenso y se espera que esta situación continúe durante los siguientes días.

| REGIÓN CARIBE | SITIOS PARA LOS CUALES SE GENERA LA ALERTA | ALERTA NARANJA |
|---------------|--|----------------|
|---------------|--|----------------|

NIVELES ALTOS EN LA CUENCA BAJA DEL RÍO SAN JORGE (LA MOJANA).

Se mantienen los niveles altos en la Ciénaga de San Marcos en el departamento de Sucre, no se descarta que esta situación afecte otras ciénagas de la región de la Mojana en los departamentos de Córdoba, Sucre y Bolívar, especialmente en los municipios de Ayapel, Caimito, San Benito Abad y Majagual. Igualmente, se han registrado fluctuaciones moderadas en el nivel del caño Barro a la altura del municipio de Ayapel (Córdoba).

ALERTAS POR NIVELES DE LOS RÍOS

| REGIÓN PACÍFICO | SITIOS PARA LOS CUALES SE GENERA LA ALERTA | ALERTA AMARILLA |
|---|--|-----------------|
| <p>PROBABILIDAD DE CRECIENTES SÚBITAS EN LOS RÍOS DIRECTOS AL OCÉANO PACÍFICO EN EL DEPARTAMENTO DE CHOCÓ. Se mantiene esta alerta ante los posibles incrementos súbitos en el nivel de los ríos Jella, Chocotalal y sus afluentes en Bahía Solano, entre otros directos al Océano Pacífico en el departamento de Chocó.</p> <p>PROBABILIDAD DE CRECIENTES SÚBITAS EN LAS CUENCAS DE LOS RÍOS TIMBIQUÍ, SAIJA Y MICAY. Probabilidad de crecientes súbitas en los ríos Timbiquí, Saija, Micay y sus afluentes, directos al Océano Pacífico en el departamento de Cauca.</p> <p>NIVELES ALTOS EN EL RÍO DAGUA. Niveles altos en el río Dagua y sus afluentes, directo al Océano Pacífico en el departamento de Valle del Cauca. Se recomienda especial atención en el municipio de Buenaventura.</p> <p>NIVELES ALTOS EN EL RÍO BAUDÓ. Niveles altos en el río Baudó y sus afluentes, se recomienda especial atención en la cabecera municipal del municipio de Alto, Medio y Bajo Baudó, y para varios de sus corregimientos entre los cuales se destacan Santa María, Miacorá, Divisa, Cohecho, Chachajo, Santa Rita, La Pureza y Nauca.</p> <p>PROBABILIDAD DE CRECIENTES SÚBITAS EN LA CUENCA DEL RÍO ANCHICAYÁ. Probabilidad de crecientes súbitas en el río Anchicayá y sus afluentes, directo al Océano Pacífico en el departamento de Valle del Cauca. Se recomienda especial atención en el municipio de Dagua.</p> | | |

| REGIÓN ORINOQUIA | SITIOS PARA LOS CUALES SE GENERA LA ALERTA | ALERTA AMARILLA |
|---|--|-----------------|
| <p>NIVELES ALTOS EN LA PARTE ALTA DEL RÍO META. Niveles altos en el río Meta en el tramo comprendido entre los municipios de Puerto López (Meta) y Puerto Gaitán (Meta).</p> <p>PROBABILIDAD DE INCREMENTOS MODERADOS EN LOS NIVELES DEL RÍO ARAUCA. Probabilidad de incrementos moderados en los niveles del río Arauca a la altura de los municipios de Arauquita y Arauca.</p> | | |

ALERTAS POR NIVELES DE LOS RÍOS

| REGIÓN CARIBE | SITIOS PARA LOS CUALES SE GENERA LA ALERTA | ALERTA AMARILLA |
|--|--|-----------------|
| <p>NIVELES ALTOS EN LA CUENCA MEDIA Y BAJA DEL RÍO ATRATO. Niveles altos para los aportantes del río Atrato en su parte media y baja, entre ellos los ríos Bebarama, Napipí, Opagadó, Salaqui, Cacarica, Tanela, Tolo, Cuía, Chicué, Uva, Pogue, Bebarama, Bojayá, Napipí y Opagadó. Especial atención en el río Atrato en inmediaciones del municipio de Vigía del Fuerte y Murindó.</p> <p>PROBABILIDAD DE CRECIENTES SÚBITAS EN LOS RÍOS MURRÍ, MURINDÓ Y SUCIO. Probabilidad de incrementos súbitos en el nivel de los ríos Murri, Murindó y Sucio entre otros directos a la cuenca media del río Atrato, se recomienda especial atención en los municipios de Vigía de Fuerte, Urrao, Frontino, Murindó, Dabeiba y Mutatá.</p> <p>PROBABILIDAD DE CRECIENTES SÚBITAS EN CORRIENTES DEL URABÁ ANTIOQUEÑO. Probabilidad de crecientes súbitas en los ríos León, Carepa, Apartadó, Grande, Currulao, Guadualito, Zungo, Bobal y Bijagual, entre otros que desembocan al Golfo de Urabá, se recomienda especial atención en los municipios de Chigorodó, Carepa y Apartadó.</p> <p>PROBABILIDAD DE CRECIENTES SÚBITAS EN LA CUENCA ALTA DEL RÍO SINÚ. Probabilidad de incrementos en los niveles del río Sinú y quebradas afluentes en la parte alta (aguas abajo del Embalse de Urrá I), se recomienda especial atención en los centros poblados de Tierralta y Valencia (Córdoba).</p> <p>NIVELES ALTOS EN LA CUENCA BAJA DEL RÍO SINÚ. Se mantienen los niveles altos en el río Sinú en la parte baja de la cuenca. Especial atención en los centros poblados de Montería, Cereté, San Pelayo, Cotorra, Lórica, Carrillo, Morales y San Bernardo del Viento, así como en la Ciénaga de Momil.</p> | | |

ALERTAS POR AMENAZAS DE DESLIZAMIENTO

ALERTA ROJA:

Amenaza alta a muy alta por deslizamientos de tierra detonados por lluvias, localizados en los siguientes municipios:

ALERTA NARANJA:

Amenaza moderada por deslizamientos de tierra detonados por lluvias, localizados en los siguientes municipios:

| REGIÓN ANDINA | SITIOS PARA LOS CUALES SE GENERA LA ALERTA | ALERTA ROJA |
|--|--|-----------------|
| BOYACÁ: Chiscas. | | |
| REGIÓN ANDINA | SITIOS PARA LOS CUALES SE GENERA LA ALERTA | ALERTA NARANJA |
| BOYACÁ: Cubará. CUNDINAMARCA: Guayabetal. NORTE DE SANTANDER: Toledo. | | |
| REGIÓN PACÍFICO | SITIOS PARA LOS CUALES SE GENERA LA ALERTA | ALERTA ROJA |
| CHOCÓ: Alto Baudó (Pie De Pato), Bagadó, El Cantón Del San Pablo (Managrú), Lloró, Medio Atrato (Beté), Quibdó, Rio Quito (Paimadó). | | |
| REGIÓN ORINOQUIA | SITIOS PARA LOS CUALES SE GENERA LA ALERTA | ALERTA NARANJA |
| CASANARE: Támara, Yopal. META: Acacias, Restrepo, Villavicencio. | | |
| REGIÓN AMAZONÍA | SITIOS PARA LOS CUALES SE GENERA LA ALERTA | ALERTA NARANJA |
| PUTUMAYO: Mocoa, San Francisco. | | |
| REGIÓN CARIBE | SITIOS PARA LOS CUALES SE GENERA LA ALERTA | ALERTA AMARILLA |
| CÓRDOBA: Montelíbano, Puerto Libertador, San Jose De Ure. | | |
| REGIÓN ANDINA | SITIOS PARA LOS CUALES SE GENERA LA ALERTA | ALERTA AMARILLA |
| ANTIOQUIA: Abriaquí, Amagá, Angelópolis, Anorí, Argelia, Cáceres, Caicedo, Caldas, Campamento, Caramanta, Caucasia, Dabeiba, Frontino, Ituango, Montebello, Mutatá, Olaya, Santa Bárbara, Santa Fe De Antioquia, Sonsón, Sopetrán, Tarazá, Uramita, Valdivia, Yarumal. | | |

ALERTAS POR AMENAZAS DE DESLIZAMIENTO

| REGIÓN ANDINA | SITIOS PARA LOS CUALES SE GENERA LA ALERTA | ALERTA AMARILLA |
|---|--|-----------------|
| <p>BOYACÁ: Almeida, Aquitania, Betétiva, Boavita, Campohermoso, Chinavita, Chita, Chivor, Corrales, El Espino, Gámeza, Garagoa, Guicán, Labranzagrande, Macanal, Maripí, Miraflores, Mongua, Otanche, Pachavita, Páez, Pajarito, Panqueba, Paya, Paz De Rio, Pesca, Pisba, Rondón, San Eduardo, San Luis De Gaceno, San Mateo, San Pablo De Borbur, Santa María, Santana, Soatá, Socha, Socotá, Sogamoso, Tasco, Tibaná, Tópaga, Turmequé, Úmbita, Ventaquemada.</p> <p>CALDAS: Aguadas, Marmato, Pácora, Supia.</p> <p>CUNDINAMARCA: Cachipay, Caparrapí, Cáqueza, Chipaque, Choachí, Chocontá, Cucunubá, Gachalá, Gachetá, Gama, Guatavita, Gutiérrez, Junín, La Palma, Machetá, Manta, Medina, Quetame, Sesquilé, Suesca, Sutatausa, Tausa, Ubalá, Villapinzón.</p> <p>HUILA: Altamira, Guadalupe, La Plata, Pitalito, Saladoblanco, San Agustín, Suaza, Tarquí.</p> <p>NORTE DE SANTANDER: Cácosta, Chinácota, Chitagá, Cucutilla, Durania, El Tarra, Hacarí, Labateca, Mutiscua, Pamplona, San Calixto, Sardinata, Silos.</p> <p>SANTANDER: Aguada, Bucaramanga, Carcasí, Cerrito, Charalá, Charta, Chipatá, Concepción, Confinés, Contratación, Coromoro, El Carmen, El Guacamayo, El Playón, Floridablanca, Guaca, La Paz, Landázuri, Lebrija, Macaravita, Málaga, Mogotes, Oiba, Onzaga, Piedecuesta, Rionegro, San Andrés, San Benito, San Miguel, San Vicente De Chucurí, Santa Helena Del Opón, Valle De San José.</p> | | |

| REGIÓN PACÍFICO | SITIOS PARA LOS CUALES SE GENERA LA ALERTA | ALERTA AMARILLA |
|--|--|-----------------|
| <p>CAUCA: Inzá, López, Santa Rosa.</p> <p>CHOCÓ: Bahía Solano (Mutis), Bojayá (Bellavista), Carmen Del Darién (Curbaradó), Riosucio, San José Del Palmar, Sipí.</p> <p>VALLE DEL CAUCA: La Unión.</p> | | |

| REGIÓN ORINOQUIA | SITIOS PARA LOS CUALES SE GENERA LA ALERTA | ALERTA AMARILLA |
|--|--|-----------------|
| <p>CASANARE: Aguazul, Chámeza, Hato Corozal, La Salina, Monterrey, Nunchía, Paz De Ariporo, Pore, Recetor, Sabanalarga, Tauramena.</p> <p>META: Cubarral, Cumaral, El Calvario, Guamal, San Juanito.</p> | | |

| REGIÓN AMAZONIA | SITIOS PARA LOS CUALES SE GENERA LA ALERTA | ALERTA AMARILLA |
|--|--|-----------------|
| <p>CAQUETÁ: Belén De Los Andaquíes, Morelia, Puerto Rico.</p> | | |

ALERTAS POR AMENAZAS DE DESLIZAMIENTO

SECTORES VIALES IDENTIFICADOS CON POTENCIALIDAD DE DESLIZAMIENTOS DE TIERRA, EN LOS CUALES GENERAN ALERTAS

| DEPARTAMENTO | SECTOR VIAL |
|--------------------|---|
| ANTIOQUIA | La Mansa – Primavera |
| BOYACÁ | Sogamoso – Aguazul Guateque – El secreto Tunja – Ramiriquí |
| CAUCA | Popayán – Guadalejo. Mojarras – Popayán Popayán – Inza Suaza – Florencia |
| CHOCO | Quibdó – Medellín |
| CUNDINAMARCA | Honda – Guaduas Gama – Gachalá Bogotá – Villavicencio |
| CAQUETÁ | Depresión el vergel – Florencia |
| META | Bogotá – Villavicencio |
| CASANARE | Tamara – Yopal |
| NORTE DE SANTANDER | Saravena – Pamplona |
| SANTANDER | La Fortuna – Bucaramanga |

ALERTAS POR AMENAZAS DE INCENDIOS DE LA COBERTURA VEGETAL

ALERTA ROJA:

Amenaza Alta o muy alta de ocurrencia de incendios de la cobertura vegetal en zonas de bosques, cultivos y pastos, localizados en los siguientes municipios y sectores aledaños:

ALERTA NARANJA:

Amenaza moderada de ocurrencia de incendios de la cobertura vegetal en zonas de bosques, cultivos y pastos, localizados en los siguientes municipios y sectores aledaños:

| REGIÓN CARIBE | SITIOS PARA LOS CUALES SE GENERA LA ALERTA | ALERTA ROJA |
|--|--|-------------|
| <p>ATLÁNTICO: Barranquilla, Luruaco, Manatí, Ponedera, Puerto Colombia, Sabanalarga, Tubará. BOLÍVAR: El Carmen De Bolívar, Magangué, Turbaco. CESAR: Agustín Codazzi, Astrea, Bosconia, Chiriguaná, Curumaní, El Paso, La Jagua De Ibirico, La Paz, Valledupar. LA GUAJIRA: Manaure, Uribia, Urumita, Villanueva. MAGDALENA: Ariguaní (El Difícil), Nueva Granada, Pijiño Del Carmen, Pivijay, Plato, Sabanas De San Angel, Santa Ana, Santa Bárbara De Pinto. SUCRE: Chalán, Colosó, Corozal, Los Palmitos, Morroa, Ovejas, San Benito Abad, San Juan De Betulia (Betulia), Tolú.</p> | | |

| REGIÓN ANDINA | SITIOS PARA LOS CUALES SE GENERA LA ALERTA | ALERTA ROJA |
|---|--|-------------|
| <p>ANTIOQUIA: Amalfi, Anzá, Apartadó, Armenia, Barbosa, Bello, Belmira, Betulia, Cañasgordas, Carmen De Viboral, Concepción, Concordia, Copacabana, Don Matías, Entrerrios, Envigado, Fredonia, Giraldo, Girardota, Gómez Plata, Guarne, Hispania, Jardín, Marinilla, Medellín, Peñol, Pueblorrico, Retiro, Rionegro, Salgar, San José De La Montaña, San Pedro De Los Milagros, San Vicente, Santa Rosa De Osos, Santuario, Támesis, Tarso, Titiribí, Urrao, Venecia. BOYACÁ: Buenavista, Caldas, Chiquinquirá, Chíquiza, Covarachía, Ráquira, Sáchica, San Miguel De Sema, Susacón, Tinjacá, Villa De Leiva. CAUCA: Bolívar, Buenos Aires, Cajibío, Caldono, Caloto, Corinto, El Tambo, Guachene, Jambaló, La Sierra, La Vega, Miranda, Morales, Padilla, Páez (Belalcázar), Piendamó, Popayán, Puerto Tejada, Puracé (Coconuco), Rosas, Santander De Quilichao, Silvia, Sotará (Paispamba), Suárez, Timbío, Toribío, Totoró, Villa Rica. CUNDINAMARCA: Albán, Anapoima, Anolaima, Apulo, Arbeláez, Beltrán, Bituima, Cabrera, Carmen De Carupa, Chaguaní, Cota, El Colegio, Fúquene, Girardot, Guachetá, Guaduas, Guataquí, Guayabal De Síquima, Jerusalén, Lenguazaque, Nimaima, Nocaima, Pacho, Paime, Pandí, Pasca, Pulí, Quebradanegra, Ricaurte, San Bernardo, San Cayetano, San Francisco, Sasaima, Sibaté, Silvania, Simijaca, Supatá, Susa, Tabio, Tena, Tenjo, Tibacuy, Tocaima, útica, Vergara, Viani, Villagómez, Zipacón. HUILA: Aipe, Baraya, Colombia, Gigante, Neiva, Palermo, Santa María, Tello, Teruel, Villavieja. NARIÑO: Albán (San José), Aldana, Ancuya, Arboleda (Berruecos), Belén, Buesaco, Chachaguí, Colón (Génova), Consacá, Cuaspud (Carlosama), El Peñol, El Tablón, El Tambo, Funes, Guachucal, Guaitarilla, Iles, Imués, La Cruz, La Florida, La Llanada, La Unión, Linares, Los Andes (Sotomayor), Mallama (Piedrancha), Nariño, Ospina, Pasto, Providencia, Pupiales, Samaniego, San Bernardo, San Lorenzo, San Pedro De Cartago (Cartago), Sandoná, Santa Cruz (Guachavés), Sapuyes, Taminango, Tangua, Túquerres, Yacuanquer. NORTE DE SANTANDER: ábrego, Cáchira, Cúcuta, Gramalote, La Playa, Ocaña, Salazar, Villa Caro. SANTANDER: Capitanejo, Girón, Matanza, Suratá, Tona.</p> | | |

ALERTAS POR AMENAZAS DE INCENDIOS DE LA COBERTURA VEGETAL

ALERTA ROJA:

Amenaza Alta o muy alta de ocurrencia de incendios de la cobertura vegetal en zonas de bosques, cultivos y pastos, localizados en los siguientes municipios y sectores aledaños:

ALERTA NARANJA:

Amenaza moderada de ocurrencia de incendios de la cobertura vegetal en zonas de bosques, cultivos y pastos, localizados en los siguientes municipios y sectores aledaños:

| REGIÓN ANDINA | SITIOS PARA LOS CUALES SE GENERA LA ALERTA | ALERTA ROJA |
|---|--|-------------|
| <p>TOLIMA: Alpujarra, Alvarado, Anzoátegui, Ataco, Cajamarca, Carmen De Apicalá, Casabianca, Chaparral, Coello, Coyaima, Cunday, Dolores, Espinal, Falan, Flandes, Fresno, Guamo, Herveo, Ibagué, Icononzo, Lérida, Líbano, Melgar, Murillo, Natagaima, Ortega, Palocabildo, Piedras, Planadas, Prado, Purificación, Rioblanco, Roncesvalles, Rovira, Saldaña, San Antonio, San Luis, Santa Isabel, Suárez, Valle De San Juan, Villahermosa, Villarrica.</p> <p>VALLE DEL CAUCA: Alcalá, Andalucía, Ansermanuevo, Argelia, Bolívar, Buenaventura, Buga, Bugalagrande, Caicedonia, Cali, Calima (El Darién), Candelaria, Cartago, Dagua, El Cairo, El Cerrito, El Dovio, Florida, Ginebra, Guacarí, Jamundí, La Cumbre, La Victoria, Obando, Palmira, Pradera, Restrepo, Riofrío, Roldanillo, San Pedro, Sevilla, Toro, Trujillo, Tuluá, Ulloa, Versalles, Vijes, Yotoco, Yumbo, Zarzal.</p> | | |

| REGIÓN CARIBE | SITIOS PARA LOS CUALES SE GENERA LA ALERTA | ALERTA NARANJA |
|--|--|----------------|
| <p>ATLÁNTICO: Suan.</p> <p>BOLÍVAR: Calamar.</p> <p>CESAR: Becerrill, González, San Diego, Tamalameque.</p> <p>CÓRDOBA: Chinú.</p> <p>MAGDALENA: Algarrobo, Chivolo, Concordia, Fundación, Pedraza.</p> | | |

| REGIÓN ANDINA | SITIOS PARA LOS CUALES SE GENERA LA ALERTA | ALERTA NARANJA |
|--|--|----------------|
| <p>ANTIOQUIA: Abejorral, Andes, Betania, Buriticá, La Pintada, La Unión, Liborina.</p> <p>BOYACÁ: Briceño, Chitaraque, Moniquirá, Pauna, Saboyá, San José De Pare, Togüí, Tununguá.</p> <p>CALDAS: Anserma, Aranzazu, Belalcazar, Chinchiná, Filadelfia, La Merced, Manizales, Manzanares, Marquetalia, Marulanda, Neira, Pensilvania, Riosucio, Salamina, San José, Villamaria, Viterbo.</p> <p>CAUCA: San Sebastián.</p> <p>CUNDINAMARCA: Agua De Dios, Bojacá, Cajicá, Chía, El Rosal, Facatativá, Funza, Fusagasugá, La Mesa, La Vega, Madrid, Mosquera, Nariño, Nilo, Quipile, San Antonio De Tequendama, San Juan De Rioseco, Sopó, Subachoque, Venecia, Villeta, Viotá, Yacopí, Zipaquirá.</p> <p>HUILA: Garzón, Rivera.</p> <p>NARIÑO: Cumbal.</p> <p>NORTE DE SANTANDER: Convención, Teorama.</p> <p>QUINDÍO: Armenia, Buenavista, Calarcá, Circasia, Córdoba, Filandia, Génova, La Tebaida, Montenegro, Pijao, Quimbaya, Salento.</p> <p>RISARALDA: Apía, Belén De Umbría, Dosquebradas, Marsella, Mistrató, Pereira, Pueblo Rico, Quinchía, Santa Rosa De Cabal.</p> <p>SANTANDER: Albania, Barbosa, Bolivar, El Peñón, Florián, Gámbita, Guavatá, Güepesa, Jesús María, La Belleza, Puente Nacional, Sucre, Vélez.</p> <p>TOLIMA: Ambalema, Armero (Guayabal), Honda, San Sebastián de Mariquita, Venadillo.</p> | | |

ALERTAS POR AMENAZAS DE INCENDIOS DE LA COBERTURA VEGETAL

ALERTA ROJA:

Amenaza Alta o muy alta de ocurrencia de incendios de la cobertura vegetal en zonas de bosques, cultivos y pastos, localizados en los siguientes municipios y sectores aledaños:

ALERTA NARANJA:

Amenaza moderada de ocurrencia de incendios de la cobertura vegetal en zonas de bosques, cultivos y pastos, localizados en los siguientes municipios y sectores aledaños:

| REGIÓN ORINOQUIA | SITIOS PARA LOS CUALES SE GENERA LA ALERTA | ALERTA NARANJA |
|---|--|-----------------|
| META: La Macarena, Uribe. | | |
| REGIÓN AMAZONIA | SITIOS PARA LOS CUALES SE GENERA LA ALERTA | ALERTA NARANJA |
| CAQUETÁ: San Vicente Del Caguán. | | |
| REGIÓN CARIBE | SITIOS PARA LOS CUALES SE GENERA LA ALERTA | ALERTA AMARILLA |
| ATLÁNTICO: Candelaria. BOLÍVAR: Cicuco. CESAR: Aguachica, Chimichagua, Pelaya. MAGDALENA: El Piñón, Salamina, Tenerife, Zapayán. SUCRE: Buenavista, Galeras, Sincé, Toluviéjo. | | |
| REGIÓN ANDINA | SITIOS PARA LOS CUALES SE GENERA LA ALERTA | ALERTA AMARILLA |
| ANTIOQUIA: Briceño, Caracolí, Ciudad Bolívar, Jericó, La Ceja, Maceo, Puerto Berrío, Puerto Nare, Puerto Triunfo, Remedios, Sabanalarga, San Andrés, San Carlos, San Luis, Santo Domingo, Segovia, Vegachí, Yalí, Yolombó, Yondó (Casabe), Zaragoza. BOGOTÁ: Bogotá, D.C.. BOYACÁ: Coper, La Uvita, La Victoria, Muzo, Puerto Boyacá, Quípama. CALDAS: La Dorada. CUNDINAMARCA: El Peñón, Granada, La Calera, La Peña, Puerto Salgar, Soacha, Topaipí. HUILA: Íquira. NARIÑO: Ipiales. NORTE DE SANTANDER: Arboledas, El Carmen, Los Patios. RISARALDA: Guática. | | |

ALERTAS METEOMARINA

MAR CARIBE

CONDICIONES NORMALES

OCEANO PACÍFICO

ALERTA NARANJA

POR TIEMPO LLUVIOSO

Se estima persistan las lluvias moderadas en sectores del centro y norte del océano Pacífico colombiano, en algunos casos con presencia de actividad eléctrica y rachas de viento. Por lo anterior se recomienda a embarcaciones de poco calado, consultar con las capitanías de puerto antes de zarpar.

ALERTA AMARILLA

POR PLEAMAR

Hasta el día de mañana, 31 de agosto, el litoral central y sur del Pacífico Colombiano se verán afectados por una de las pleamares más significativas del mes, por lo tanto, se recomienda a los habitantes costeros estar atentos a la evolución de este fenómeno.

°C: grados Celsius

m: metros

mm: milímetros

msnm: metros sobre nivel del mar

Km/h: kilómetros por hora

HLC: hora local colombiana

GOES: Geostationary Operational Environmental Satellites (Satélite Geoestacionario Operacional Ambiental).

GOES-16 es el designado GOES-Este, localizado en 75° W sobre el ecuador geográfico.

PNN: Parque Nacional Natural

SFF: Santuario de Fauna y Flora



ALERTA ROJA. PARA TOMAR ACCIÓN Advierte al Sistema Nacional de Gestión del Riesgo de Desastres sobre el peligro de un fenómeno y sus efectos adversos sobre la población. Se emite una alerta sólo cuando la identificación de un evento extraordinario indique la amenaza inminente y cuando la gravedad del fenómeno requiera atención prioritaria de los comités departamentales y locales.



ALERTA NARANJA. PARA PREPARARSE Indica la amenaza de un fenómeno. No implica riesgo inmediato por lo que es catalogado como un mensaje para informarse y prepararse. El aviso implica vigilancia continua ya que las condiciones son propicias para el desarrollo de un suceso natural.



ALERTA AMARILLA. PARA INFORMARSE Se emite cuando las condiciones hidrometeorológicas son favorables para la ocurrencia de un fenómeno natural y pueden aumentar el riesgo según los pronósticos. Por sus características, este nivel está encaminado a informar.

CONDICIONES NORMALES Indica que no existe ninguna clase de alerta para la región o zona mencionada.

Yolanda GONZÁLEZ H. | Directora General
 Mery E. FERNÁNDEZ P. | Jefe Oficina del Servicio de Pronósticos y Alertas

Profesionales de Turno:

Nelsy VERDUGO (Hidróloga), Sonia BERMÚDEZ (Deslizamientos de Tierra - Incendios de la Cobertura Vegetal), Cristian ARANGO y Juan NAVIA (Meteorólogos), Julian URREA (Datos) y Helmer GUZMÁN (Coordinador de Alertas Hidrometeorológicas y Ambientales).

<http://www.ideam.gov.co>

Correos electrónicos: servicio@ideam.gov.co, alertas@ideam.gov.co

Calle 25D # 96B – 70, Piso 3. Bogotá, D.C., Colombia.

Teléfono: 3075625 Ext. 1334–1336.

Síguenos en:

