

INFORME TÉCNICO

DIARIO N° 056

El IDEAM comunica al Sistema Nacional de Gestión del Riesgo (SNGR) y al Sistema Nacional Ambiental (SINA).
Bogotá D. C.

Lunes 25 de febrero de 2019.
Hora de actualización: 12:15 p.m.



IMAGEN SATELITAL

Canal Infrarrojo - GOES 16 | 25 de febrero de 2019 | 09:45 a.m.

CONDICIONES HIDROMETEOROLÓGICAS ACTUALES

Lluvias en la madrugada de hoy, en sectores de las regiones Andina y Pacífica y particularmente en Bogotá. La nubosidad ha disminuido a lo largo de la mañana con predominio de tiempo seco en amplios sectores del país.

Para la tarde y noche se esperan lluvias en sectores de centro y sur de Chocó, oriente de Cauca, Valle del Cauca, Cauca y Nariño, en la región Pacífica; al igual que en sectores del occidente de Antioquía, eje cafetero, Cundinamarca y sur de Santander, en la Andina y occidente de Caquetá y Putumayo, oriente de Amazonas y Vaupés, en la región Amazónica. Tiempo seco en el resto del País.

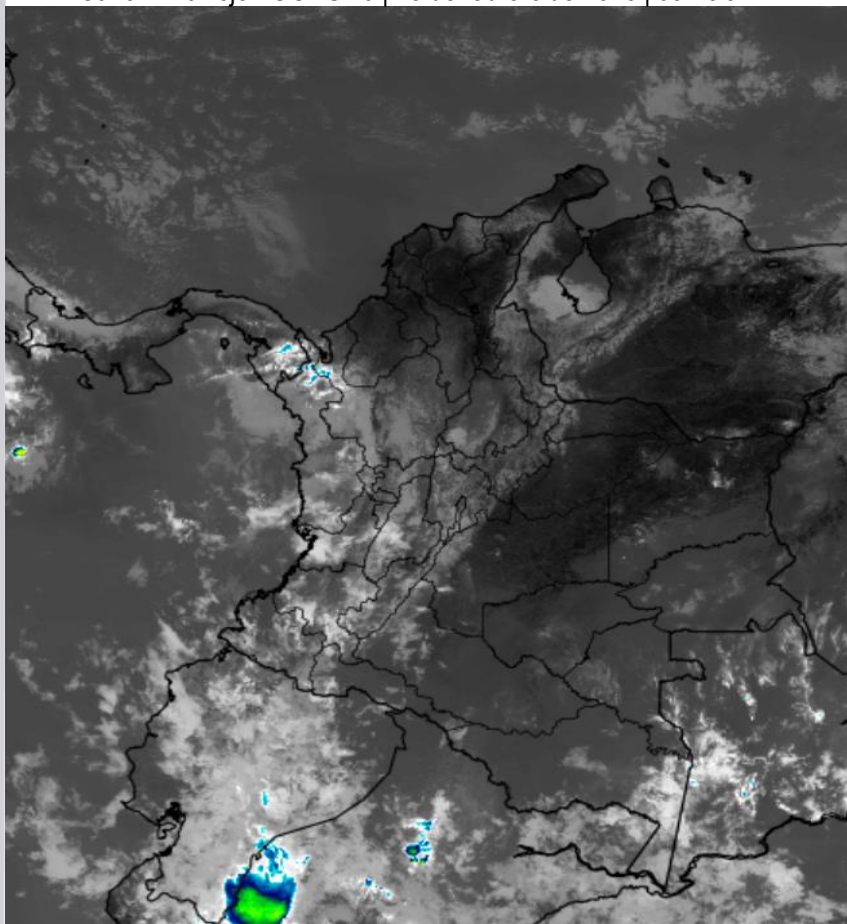

Consulte todos los días el pronóstico del tiempo y las alertas hidrometeorológicas vigentes del IDEAM, en un formato de calidad. Alrededor de las 7:30 a. m. está a disposición del público en www.ideam.gov.co.

Se puede ver también en dispositivos móviles **AQUÍ**



LO MÁS DESTACADO

ALERTA ROJA
PARA TOMAR ACCIÓN

ALERTA NARANJA
PARA PREPARARSE

ALERTA AMARILLA
PARA INFORMARSE

LLUVIAS REGISTRADAS EN LAS ÚLTIMAS 24 HORAS

- Las precipitaciones de mayor consideración registradas en Nariño, Cauca, Huila, Putumayo y Risaralda, en el resto del país, especialmente en sectores de las regiones Caribe y Orinoquia por el contrario prevaleció el tiempo seco. El mayor volumen de lluvia reportado en el municipio de **Colón (Nariño)** con **80,6 mm**.

ALERTA ROJA

- Por alta posibilidad de ocurrencia de incendios de la cobertura vegetal en zonas de bosques, cultivos y pastos localizadas en departamentos de Atlántico, Bolívar, Cesar, Córdoba, La Guajira, Magdalena y Sucre, en la región Caribe; Boyacá, Cundinamarca y Norte de Santander, en la Andina y Arauca, Casanare, Meta y Vichada, en la región Orinoquia.
- Por desbordamientos en la cuenca alta del río San Juan de Atrato y en los ríos Cabi, Quito y Cérteguí, localizados en el departamento de Chocó.
- Por alta probabilidad de crecientes súbitas en los ríos Murri y Murindó que drenan al Atrato a la altura de los municipios de Urrao, Frontino y Murindó (Antioquia)
- Por alta posibilidad de deslizamientos de tierra en zonas inestables o de ladera ubicadas en los departamentos de Chocó, Quindío y Putumayo.

ALERTA NARANJA

- Por mediana posibilidad de ocurrencia de incendios de la cobertura vegetal en zonas de bosques, cultivos y pastos localizados en las regiones Caribe, Andina y Orinoquia.
- Por mediana posibilidad de deslizamientos de tierra detonados por lluvias en sectores inestables o de alta pendiente localizados en las regiones Andina y Pacífica.
- Por mediana posibilidad de crecientes súbitas en los ríos Nare, La Miel, Guarinó y en las cuencas ubicadas en los departamentos de Caldas, Risaralda y Quindío.
- Por mediana probabilidad de viento y oleaje con valores por encima de lo normal, de amenaza para la navegación menor, en el centro del mar Caribe colombiano, incluidas zonas costeras.

ALERTA AMARILLA

- Por baja probabilidad de crecientes súbitas en los siguientes ríos: cuenca alta del Patía (Nariño); Negro y Sumapaz (Cundinamarca); Carare y Suárez (Santander); Bolívar y Salgar, afluentes al San Juan (Antioquia) y Sangoyaco y Mulato, afluentes en la cuenca alta del Caquetá.
- Por niveles altos en el río Amazonas a la altura del municipio de Leticia.
- Por baja probabilidad de deslizamientos de tierra en sectores inestables o de alta pendiente, localizados en las regiones Andina, Pacífica, Orinoquia y Amazonia.
- Por pleamar hasta el día de mañana martes 26 de febrero en el centro y sur del litoral Pacífico colombiano.

PRONÓSTICO CONDICIONES METEOROLÓGICAS ESPECIALES

ÁREA DEL VOLCÁN GALERAS

Durante la jornada se pronostican condiciones nubosas con lloviznas intermitentes

El Servicio Geológico Colombiano reporta en nivel AMARILLO (III): CAMBIOS EN EL COMPORTAMIENTO DE LA ACTIVIDAD VOLCÁNICA. Lat:1.55 Lon: -77.37

ELEVACIÓN (pies)	DIRECCIÓN	VELOCIDAD	
		NUDOS	Km/h
10.000	ESTE	0 - 5	0 - 9
18.000	NORTE	5 - 10	9 - 18
24.000	ESTE	0 - 5	0 - 9
30.000	SUR	10 - 15	18 - 27

ÁREA DEL VOLCÁN NEVADO DEL HUILA

En el área se espera abundante nubosidad con lluvias entre ligeras y moderadas.

El Servicio Geológico Colombiano reporta en nivel AMARILLO (III): CAMBIOS EN EL COMPORTAMIENTO DE LA ACTIVIDAD VOLCÁNICA. Lat:2.32 Lon:-76.05

ELEVACIÓN (pies)	DIRECCIÓN	VELOCIDAD	
		NUDOS	Km/h
10.000	SURESTE	0 - 5	0 - 9
18.000	NORTE	5 - 10	9 - 18
24.000	NORESTE	0 - 5	0 - 9
30.000	SUR	0 - 5	0 - 9

ÁREA DEL VOLCÁN CERRO MACHÍN

En el área se espera abundante nubosidad con lluvias entre ligeras y moderadas.

El Servicio Geológico Colombiano reporta en nivel AMARILLO (III): CAMBIOS EN EL COMPORTAMIENTO DE LA ACTIVIDAD VOLCÁNICA. Lat:4.30 Lon:-76.62

ELEVACIÓN (pies)	DIRECCIÓN	VELOCIDAD	
		NUDOS	Km/h
10.000	SURESTE	0 - 5	0 - 9
18.000	NOROESTE	5 - 10	9 - 18
24.000	NOROESTE	5 - 10	9 - 18
30.000	NORTE	0 - 5	0 - 9

ÁREA DEL VOLCÁN NEVADO DEL RUIZ

En el área se espera abundante nubosidad con lluvias entre ligeras y moderadas.

El Servicio Geológico Colombiano reporta en nivel AMARILLO (III): CAMBIOS EN EL COMPORTAMIENTO DE LA ACTIVIDAD VOLCÁNICA. Lat:4.89 Lon:-76.32

ELEVACIÓN (pies)	DIRECCIÓN	VELOCIDAD	
		NUDOS	Km/h
10.000	ESTE	0 - 5	0 - 9
18.000	NOROESTE	5 - 10	9 - 18
24.000	NOROESTE	5 - 10	9 - 18
30.000	NORTE	5 - 10	9 - 18

ÁREA DEL COMPLEJO VOLCÁNICO CHILES-CERRO NEGRO DE MAYASQUER

En el área se pronostica abundante nubosidad con precipitaciones ligeras de carácter intermitente.

El Servicio Geológico Colombiano reporta en nivel AMARILLO (III): CAMBIOS EN EL COMPORTAMIENTO DE LA ACTIVIDAD VOLCÁNICA. Lat:0.81Lon:-77.93 Lat:0.76 Lon:-77.95

ELEVACIÓN (pies)	DIRECCIÓN	VELOCIDAD	
		NUDOS	Km/h
10.000	ESTE	0 - 5	0 - 9
18.000	NORTE	5 - 10	9 - 18
24.000	ESTE	0 - 5	0 - 9
30.000	SUR	10 - 15	18 - 27

ESTADO DE LOS EMBALSES

A continuación se relaciona el volumen útil diario de los principales embalses del país (expresado en porcentaje), de acuerdo con la información reportada por XM S.A. E.S.P en la siguiente dirección electrónica: <http://ido.xm.com.co/ido/SitePages/hidrologia.aspx?q=reservas>

VOLUMEN ÚTIL DIARIO EN LOS PRINCIPALES EMBALSES DEL PAÍS

Domingo, 24 de febrero de 2019

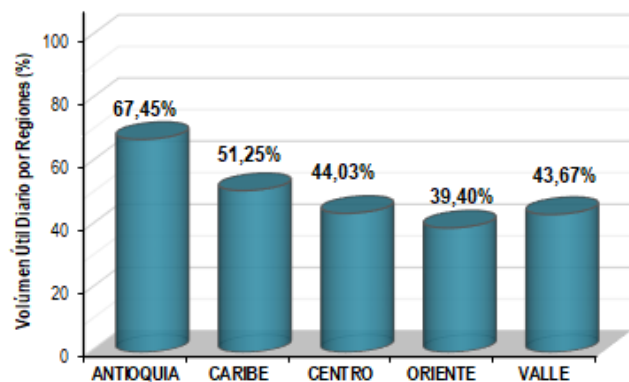
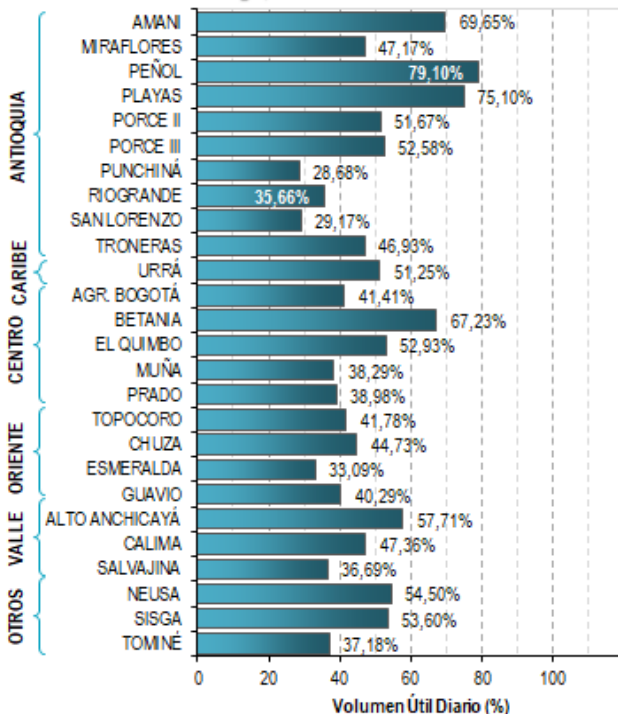

Para estar informado diariamente de lo que pasa con el pronóstico del tiempo y las alertas.

Síguenos en Twitter @IDEAMColombia



PRECIPITACIONES

A continuación se relacionan los municipios donde en las últimas 24 horas se registraron precipitaciones iguales o superiores a 20.0 mm.

Se aclara que las precipitaciones indicadas en los municipios, realmente corresponden a aquellos puntos en los cuales el IDEAM tiene estaciones de monitoreo, pero no necesariamente quiere decir que el dato corresponda a las lluvias que se presentaron directamente sobre el área urbana en donde se concentra la mayor población. En ocasiones la estación sobre la cual se destaca el mayor valor de precipitación, a pesar de pertenecer al municipio, puede quedar alejada del centro poblado principal.

DEPARTAMENTO	MUNICIPIO
ANTIOQUIA	Medellín-Pajarito (34,1).
CALDAS	Palestina (43,4) y Riosucio (24,0).
CAUCA	Puracé (48,0), Bolívar (45,4), Patía (44,0), Balboa (38,0), San Sebastián-Santiago (33,5), Balboa (27,8), Rosas (24,4), Bolívar-Los Milagros (23,8), Mosquera (23,7), Totoró (23,6), Patía-El Estrecho (21,5) y San Sebastián-Valencia (20,9).
CUNDINAMARCA	Tabio (41,9).
HUILA	Tesalia (52,0), Paicol (43,0), Garzón (39,6), Gigante (38,0), San Agustín-Alto del Obispo (37,0), Tarqui (33,0), Garzón (30,0), Isnos (22,0), San Agustín-Villa Fátima (21,0), San Agustín-Parque Arqueológico (21,0), San Agustín-La Candela (20,0) y San Agustín-Betania TV (20,0).
NARIÑO	Colón (80,6) , San Bernardo (71,0), Arboleda (42,5), La Cruz (40,3), Samaniego (39,7), Linares (31,8), Nariño (30,4), Leiva (30,0), Barbacoas (30,0), La Unión (29,9), Buesaco (29,7), Pasto-Chachagui (28,9), Samaniego (25,0), Funes (22,8), San Andrés De Tumaco (22,5), Santacruz (22,4), Taminango (21,7), Pasto (21,4), El Peñol (21,0), Policarpa (20,5) y Sandona (20,0).
PUTUMAYO	San Miguel (37,3), Santiago (35,0), Colón (31,9), Mocoa-El Pepino (27,6), Mocoa-Condagua (26,0), San Francisco (23,8), Villagarzón (22,2) y Obonuco (21,4).
QUINDIO	Calarcá (52,3), Pijao (26,0) y Salento-La Montaña (24,0).
RISARALDA	La Virginia (54,0), Pueblo Rico (42,7), Santa Rosa De Cabal (36,1) y Santa Rosa De Cabal-Potreros (35,2).
TOLIMA	Armero (50,9).

Para estar informado diariamente de lo que pasa con el pronóstico del tiempo y las alertas.

Síguenos en Twitter @IDEAMColombia



TEMPERATURAS MÁXIMAS

A continuación se relacionan los municipios donde en las últimas 24 horas se registraron temperaturas iguales o superiores a 35.0 °C.

Se aclara que las temperaturas indicadas en los municipios, realmente corresponden a aquellos puntos en los cuales el IDEAM tiene estaciones de monitoreo, pero no necesariamente quiere decir que el dato corresponda a las temperaturas que se presentaron directamente sobre el área urbana en donde se concentra la mayor población. En ocasiones la estación sobre la cual se destaca el mayor valor de temperatura, a pesar de pertenecer al municipio, puede quedar alejada del centro poblado principal.

DEPARTAMENTO	MUNICIPIO
ANTIOQUIA	Valparaiso-Fredonia (35,8).
ARAUCA	Arauca-Aeropuerto (35,6).
BOLÍVAR	Zambrano (39,2), María La Baja (36,4), Pinillos (36,2), Arjona (36,2), El Carmen De Bolívar (36,0) y Magangué (36,0).
CASANARE	Orocue (36,0) y Trinidad (35,2).
CESAR	Agustín Codazzi-Motilonia (39,8) , Valledupar-El Callao (38,2), Valledupar-Aeropuerto (36,6), Agustín Codazzi-Hda. Centenario (35,2) y Chiriguana (35,2).
CÓRDOBA	Montelibano (37,3), Planeta Rica (37,0), Montería-Aeropuerto (36,6), Ciénaga De Oro (36,6), Chima (36,3), Ayapel (36,2) y Sahagún (35,6).
CUNDINAMARCA	Jerusalén (36,2).
GUAINÍA	Inírida (35,0).
LA GUAJIRA	Urumita (37,8).
MAGDALENA	Santa Marta-Aeropuerto (35,4).
META	Villavicencio-La Libertad (35,6) y Cumaral (35,0).
SUCRE	Sampúes (36,0) y Corozal-Aeropuerto (35,2).
TOLIMA	Prado (36,6).
VICHADA	Puerto Carreño-Aeropuerto (35,2) y Cumaribo (35,2).



PRONÓSTICO METEOROLÓGICO



Lunes 25 y martes 26 de febrero de 2019

REGIÓN	PRONÓSTICO
SABANA DE BOGOTÁ	<p>LUNES: Para la tarde se espera cielo parcialmente nublado con lluvias de variada intensidad en diferentes sectores de la ciudad. En la Sabana se advierten precipitaciones al noroccidente y norte del área. Durante la noche cielo entre parcial y mayormente cubierto con probabilidad de lloviznas o lluvias ligeras en el norte y sectores del oriente de la ciudad; en el resto del área predominio de tiempo seco. En la Sabana se estiman lluvias ligeras al norte y occidente del área.</p> <p>MARTES: Cielo entre ligera y parcialmente cubierto a lo largo de la jornada; se prevé lloviznas o lluvias ligeras y esporádicas oriente y suroriente de la ciudad en horas de la mañana. Durante la tarde se advierten lluvias ligeras a moderadas en diversos sectores de la capital.</p>
CARIBE	<p>LUNES: En horas de la tarde predominio de tiempo seco en amplios sectores de la región; precipitaciones esporádicas en sectores de Urabá, estribaciones de la Sierra Nevada de Santa Marta y sur de Bolívar. Para la noche se prevé cielo parcial a ligeramente nublado con predominio de tiempo seco en amplios sectores. No se descartan algunas lluvias en el sur de Bolívar.</p> <p>MARTES: En la mayor parte de la región se pronostica tiempo seco con cielo entre ligera y parcialmente nublado.</p>
ARCHIPIÉLAGO DE SAN ANDRÉS, PROVIDENCIA Y SANTA CATALINA	<p>LUNES: En la tarde se advierten condiciones secas con cielo parcialmente nublado. Para la noche prevalecerá el tiempo seco con cielo entre ligera y parcialmente nublado.</p> <p>MARTES: En el archipiélago de San Andrés, Providencia y Santa Catalina se estiman condiciones secas con cielo ligeramente nublado.</p>
MAR CARIBE	<p>LUNES: En gran parte de la zona marítima colombiana se prevé tiempo seco con cielo entre despejado y parcialmente nublado. Posibles rachas de viento y fuerte oleaje.</p> <p>MARTES: En el Caribe nacional se advierten condiciones secas con cielo entre despejado y parcialmente nublado.</p>
ANDINA	<p>LUNES: Para la tarde predominará el cielo mayormente nublado, precipitaciones en sectores del occidente de Antioquia, oriente y sur de Santander, occidente de Boyacá y Cundinamarca y sectores de montaña de Cauca y Nariño. Lluvias de menor intensidad en Caldas, Risaralda y norte de Tolima. En horas de la noche cielo mayormente cubierto con lluvias en sectores del centro, sur y occidente de Antioquia, sectores de Risaralda, Caldas, norte y occidente de Cundinamarca, norte de Tolima y sur de Santander.</p> <p>MARTES: Cielo entre parcial a mayormente nublado durante la jornada, con lluvias a diferentes horas de la jornada en áreas de Antioquia, Santander, Cundinamarca, occidente de Boyacá, Risaralda, Caldas y montañas de Cauca y Nariño.</p>

Planeando tu día? Descarga YA y conoce...



Consúltalo a diario y únete a la Cultura del Pronóstico del IDEAM

Disponible para  



PRONÓSTICO METEOROLÓGICO



Lunes 25 y martes 26 de febrero de 2019

REGIÓN	PRONÓSTICO
INSULAR PACÍFICO	<p>LUNES: En Malpelo y Gorgona se espera nubosidad variable a lo largo de la jornada con lluvias entre ligeras y moderadas a mediados de la tarde y durante algunas horas de la noche.</p> <p>MARTES: En Malpelo prevalecerán las condiciones secas con cielo parcialmente nublado. En Gorgona posibles lluvias en la madrugada, a mediados de la tarde y por la noche.</p>
PACÍFICO	<p>LUNES: Para la tarde cielo mayormente cubierto, lluvias en áreas del centro y norte de Chocó, Valle del Cauca, norte y oriente de Cauca y sectores de Nariño. En horas de la noche se estiman condiciones de cielo mayormente nublado, lluvias al sur de Chocó y oriente de Valle del Cauca; en sectores de Cauca y Nariño lluvias ligeras e intermitentes.</p> <p>MARTES: En la región se estima cielo entre parcial y mayormente nublado. Lluvias ocasionales en áreas del sur de Chocó, noroccidente de Valle del Cauca y suroccidente de Nariño.</p>
OCÉANO PACÍFICO	<p>LUNES: En la mayor parte del área oceánica prevalecerán las condiciones secas, excepto en sectores próximos al litoral central donde se prevén algunas lluvias en cercanías al litoral.</p> <p>MARTES: Cielo parcialmente nublado con predominio de tiempo seco, salvo en zonas del centro-sur donde son posibles lluvias con descargas eléctricas en algunos casos.</p>
ORINOQUIA	<p>LUNES: Para la tarde predominarán las condiciones predominantemente secas en gran parte de la región. En la noche cielo entre ligera y parcialmente nublado con tiempo seco en la mayor parte de la región.</p> <p>MARTES: En la mayor parte de la región se pronostican condiciones secas con cielo entre ligera y parcialmente nublado. Baja probabilidad de lluvias en el suroccidente de Meta y suroriente de Vichada.</p>
AMAZONIA	<p>LUNES: En la tarde cielo mayormente cubierto con precipitaciones en áreas del occidente de Caquetá y Putumayo, así como el oriente de la región en Amazonas, oriente de Vaupés y sur de Guainía. Durante la noche se prevén lluvias en el oriente Amazonas, Vaupés y occidente de Caquetá y Putumayo.</p> <p>MARTES: En gran parte de la región se pronostica una jornada nubosa con lluvias de variada intensidad en sectores de Guainía, Vaupés, Amazonas, Putumayo y Caquetá. No se descartan tormentas eléctricas.</p>

Planeando tu día?
Descarga YA y conoce...



Consúltalo a diario y únete a
la Cultura del Pronóstico del IDEAM

Disponible para

MAPAS DE PRECIPITACIÓN

Precipitación diaria: desde las 7:00 a.m. del domingo 24 hasta las 7:00 a.m. del lunes 25 de febrero de 2019.

Precipitación últimas 72 horas: desde las 7:00 a.m. del viernes 22 y hasta las 7:00 a.m. del lunes 25 de febrero de 2019.

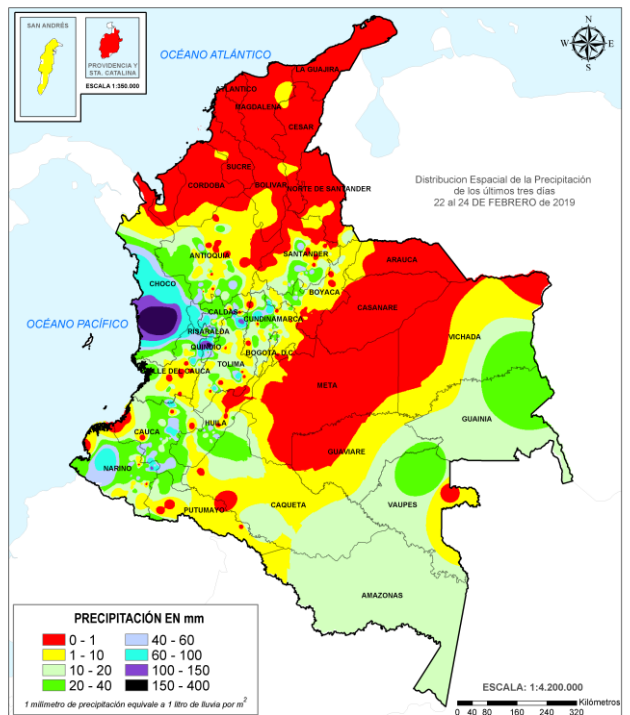
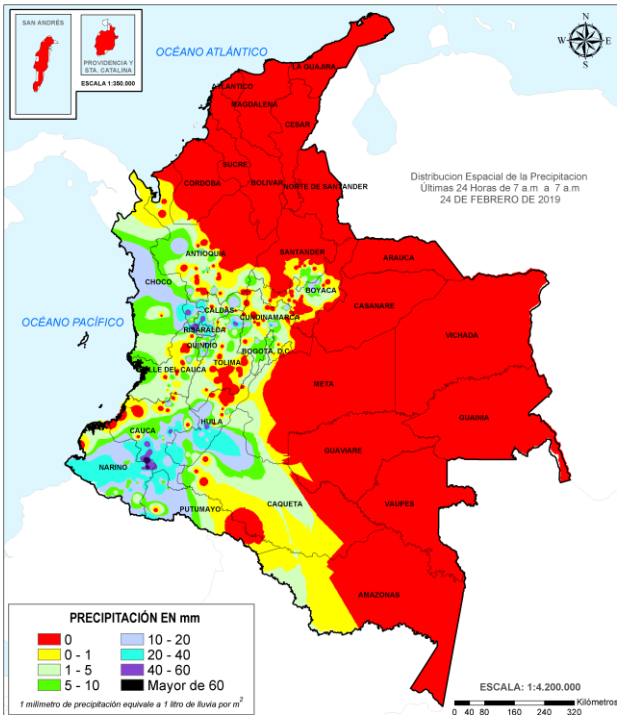

ALERTAS VIGENTES E INFORMACIÓN ADICIONAL

Para mayor información sobre el pronóstico del estado del tiempo, informes técnicos diarios, comunicados especiales, mapas diarios de temperaturas máximas y mínimas e información diaria de precipitación se sugiere consultar los siguientes enlaces:

- [MAPA DIARIO DE TEMPERATURA MÁXIMA](#)
- [MAPA DIARIO DE TEMPERATURA MÍNIMA](#)

ALERTAS POR NIVELES DE LOS RÍOS

REGIÓN PACÍFICO	SITIOS PARA LOS CUALES SE GENERA LA ALERTA	ALERTA ROJA
<p>DESBORDAMIENTO EN LA CUENCA ALTA DEL RÍO SAN JUAN DE ATRATO. Se mantiene el nivel de esta alerta debido a las afectaciones que se presentaron por efecto de los incrementos súbitos ocurridos en el nivel de río San Juan, con desbordamiento del río en jurisdicción de los municipios de Tadó, Istmina y Andagoya (Chocó).</p> <p>DESBORDAMIENTO EN LA CUENCA DE LOS RÍOS CABÍ, QUITO Y CÉRTEGUI Se mantiene el nivel de esta alerta por las afectaciones ocasionadas por los incrementos súbitos en el nivel de estos ríos que drenan al Atrato, que generaron desbordamiento a la altura de los municipios de Cértegui y Quibdó (Chocó).</p> <p>SE PREVÉN CRECIENTES SÚBITAS EN LA CUENCA DEL RÍO ATRATO INCLUYENDO LOS RÍOS MURRÍ Y MURINDÓ ENTRE OTROS DIRECTOS AL ATRATO Se mantiene esta alerta ante la probabilidad de incrementos súbitos en el nivel de los ríos Murri y Murindó que drenan al Atrato a la altura de los municipios de Urao, Frontino y Murindó (Antioquia), esto dado a la persistencia de lluvias durante los últimos 2 días en la zona que aumenta la saturación de la cuenca alta y media del río Atrato.</p>		

REGIÓN ANDINA	SITIOS PARA LOS CUALES SE GENERA LA ALERTA	ALERTA NARANJA
<p>PROBABILIDAD DE INCREMENTOS SÚBITOS EN LAS CUENCAS DE LOS RÍOS NARE, LA MIEL Y GUARINÓ. Se mantiene esta alerta por probabilidad de incrementos súbitos en el nivel de los ríos Nare, La Miel, Guarinó y otros directos al Magdalena, junto con sus afluentes, a la altura de los municipios de Rionegro, San Luis, Puerto Nare, Puerto Triunfo y Sonsón (Antioquia).</p> <p>PROBABILIDAD DE CRECIENTES SÚBITAS EN LAS CUENCAS DEL EJE CAFETERO. Se mantiene esta alerta ante la posibilidad de ocurrencia de crecientes súbitas por la persistencia de lluvias en las cuencas de aporte de los ríos de montaña del eje cafetero (departamentos de Quindío, Risaralda y Caldas), particularmente en aquellos que presentan eventos recurrentes por crecientes súbitas.</p>		

ALERTAS POR NIVELES DE LOS RÍOS

REGIÓN PACÍFICO	SITIOS PARA LOS CUALES SE GENERA LA ALERTA	ALERTA AMARILLA
-----------------	--	-----------------

PROBABILIDAD DE CRECIENTES SÚBITAS EN LA CUENCA ALTA DEL RÍO PATÍA.

Se mantiene esta alerta ante la posibilidad de ocurrencia de crecientes súbitas en la cuenca alta del río Patía, a la altura de los municipios de Leiva, Cumbitara, El Rosario (Nariño), dado a la saturación de la cuenca y al incremento que comenzó a registrarse en las últimas 24 horas.

REGIÓN ANDINA	SITIOS PARA LOS CUALES SE GENERA LA ALERTA	ALERTA AMARILLA
---------------	--	-----------------

PROBABILIDAD DE CRECIENTES SÚBITAS EN LA CUENCA DEL RÍO NEGRO.

Se mantiene esta alerta ante la posibilidad de ocurrencia de crecientes súbitas en el río Negro, a la altura de los municipios de Nimaima, El Peñón y Puerto Salgar (Cundinamarca), al igual que para otros ríos directos al Magdalena.

PROBABILIDAD DE CRECIENTES SÚBITAS EN LA CUENCA DEL RÍO SUMAPAZ.

Se mantiene esta alerta ante la probabilidad de una nueva ocurrencia de crecientes súbitas en el río Sumapaz, a la altura de del municipio de Cabrera (Cundinamarca).

PROBABILIDAD DE INCREMENTOS SÚBITOS EN LAS CUENCAS DE LOS RÍOS CARARE Y SUAREZ.

Se mantiene esta alerta ante la posibilidad de incrementos súbitos en el nivel de los ríos Minero – Carare, a la altura de los Municipios de San Pablo de Borbur y Cimitarra (Santander), del río Suarez y sus afluentes a la altura de los municipios de Monquirá (Boyacá) y Puente Nacional (Santander) y de otros ríos directos al Magdalena entre el río Negro y Río Carare en el departamento de Boyacá.

PROBABILIDAD DE CRECIENTES SÚBITAS EN LA CUENCA DEL RÍO SAN JUAN EN ANTIOQUIA.

Se mantiene esta alerta ante la posibilidad de ocurrencia de crecientes súbitas en el río San Juan, y otros cauces como los ríos Salgar y Bolívar a la altura de los municipios de Salgar, Betania, Ciudad Bolívar, Andes, Betulia (Antioquia) al igual que para otros ríos directos al Cauca.

REGIÓN AMAZÓNICA	SITIOS PARA LOS CUALES SE GENERA LA ALERTA	ALERTA AMARILLA
------------------	--	-----------------

INCREMENTO EN LOS NIVELES DEL RÍO AMAZONAS.

Se mantiene esta alerta por niveles altos en el río Amazonas a la altura del municipio de Leticia.

PROBABILIDAD DE CRECIENTES SÚBITAS EN LA CUENCA ALTA DEL RÍO CAQUETÁ (DEPARTAMENTO DE PUTUMAYO).

Se mantiene esta alerta dada la posibilidad de incrementos súbitos en nivel del río Mocoa y sus afluentes los ríos Sangoyaco y Mulato, en el municipio de Mocoa (departamento de Putumayo).

ALERTAS POR AMENAZAS DE DESLIZAMIENTO

ALERTA ROJA:

Amenaza alta a muy alta por deslizamientos de tierra detonados por lluvias, localizados en los siguientes municipios:

ALERTA NARANJA:

Amenaza moderada por deslizamientos de tierra detonados por lluvias, localizados en los siguientes municipios:

REGIÓN PACÍFICO	SITIOS PARA LOS CUALES SE GENERA LA ALERTA	ALERTA ROJA
CHOCÓ: Istmina.		
REGIÓN ANDINA	SITIOS PARA LOS CUALES SE GENERA LA ALERTA	ALERTA ROJA
QUINDÍO: Calarcá.		
REGIÓN AMAZONÍA	SITIOS PARA LOS CUALES SE GENERA LA ALERTA	ALERTA ROJA
PUTUMAYO: Mocoa y Villagarzón.		
REGIÓN ANDINA	SITIOS PARA LOS CUALES SE GENERA LA ALERTA	ALERTA NARANJA
<p>CALDAS: Armenia, Marquetalia, Medio San Juan (Andagoya), Palestina, Pueblo Rico, Útica. CUNDINAMARCA: Caparrapí, Guaduas, La Palma, La Peña, Paime, Quebradanegra, Útica. QUINDÍO: Córdoba, Salento. RISARALDA: La Virginia. SANTANDER: Charalá, Coromoro, Encino. TOLIMA: Armero (Guayabal), Falan, Prado, Purificación.</p>		
REGIÓN PACÍFICO	SITIOS PARA LOS CUALES SE GENERA LA ALERTA	ALERTA NARANJA
<p>CAUCA: Caldone, Corinto, El Tambo, Jambaló, López, Puracé (Coconuco), Santander de Quilichao, Silvia, Toribío. CHOCÓ: Alto Baudó (Pie de Pato), Bagadó, Bajo Baudó (Pizarro), Cértegui, Condoto, El Cantón del San Pablo (Managrú), Lloró, Medio Baudó (Boca de Pepé), Nóvita, Nuquí, Quibdó, Río Iró (Santa Rita), Río Quito (Paimadó), San José del Palmar, Sipí, Tadó. NARIÑO: Albán (San José), Barbacoas, Colón (Génova), Ricaurte, San Bernardo. VALLE DEL CAUCA: Bolívar, Buga, Bugalagrande, Caicedonia, San Pedro, Tuluá.</p>		

ALERTAS POR AMENAZAS DE DESLIZAMIENTO

ALERTA ROJA:

Amenaza alta a muy alta por deslizamientos de tierra detonados por lluvias, localizados en los siguientes municipios:

ALERTA NARANJA:

Amenaza moderada por deslizamientos de tierra detonados por lluvias, localizados en los siguientes municipios:

REGIÓN ANDINA	SITIOS PARA LOS CUALES SE GENERA LA ALERTA	ALERTA AMARILLA
	<p>ANTIOQUIA: Abejorral, Abriaquí, Amagá, Andes, Angelópolis, Anorí, Argelia, Armenia, Belmira, Betulia, Briceño, Buriticá, Caicedo, Caldas, Campamento, Cañasgordas, Caracolí, Caramanta, Ciudad Bolívar, Concordia, Dabeiba, Ebéjico, Fredonia, Frontino, Giraldo, Heliconia, Ituango, La Unión, Maceo, Medellín, Montebello, Nariño, Olaya, Puerto Berrío, Puerto Nare, Puerto Triunfo, Remedios, Sabanalarga, Salgar, San Carlos, San Francisco, San Jerónimo, San Luis, San Pedro de Los Milagros, Santa Bárbara, Santa Fe de Antioquia, Segovia, Sonsón, Sopetrán, Titiribí, Toledo, Uramita, Urrao, Valdivia, Venecia, Yalí, Yarumal, Yolombó.</p> <p>BOYACÁ: Aquitania, Betéitiva, Boavita, Buenavista, Campohermoso, Chinavita, Chita, Coper, Corrales, Covarachía, Duitama, El Espino, Gámeza, Garagoa, Guicán, La Uvita, La Victoria, Labranzagrande, Maripí, Miraflores, Mongua, Moniquirá, Muzo, Otanche, Pachavita, Páez, Pajarito, Panqueba, Pauna, Paya, Paz de Rio, Pesca, Pisba, Puerto Boyacá, Quípama, Rondón, Saboyá, San Eduardo, San José de Pare, San Mateo, San Pablo de Borbur, Santana, Soatá, Socha, Socotá, Sogamoso, Susacón, Tasco, Tibaná, Tópaga, Turmequé, Úmbita, Ventaquemada.</p> <p>CALDAS: Aguadas, Belalcazar, Chinchiná, Filadelfia, La Merced, Manizales, Manzanares, Marmato, Marulanda, Neira, Pácora, Pensilvania, Salamina, Samaná, Supia, Victoria, Villamaria.</p> <p>CUNDINAMARCA: Agua de Dios, Albán, Anapoima, Anolaima, Apulo, Arbeláez, Beltrán, Bituima, Bogotá, D.C., Bojacá, Cabrera, Cachipay, Cáqueza, Carmen de Carupa, Chaguani, Chipaque, Choachí, Chocontá, Cogua, Cucunubá, El Colegio, El Peñón, El Rosal, Facatativá, Fusagasugá, Gachalá, Gachetá, Gama, Granada, Guatavita, Guayabal de Síquima, Guayabetal, Gutiérrez, Jerusalén, Junín, La Calera, La Mesa, Lenguazaque, Machetá, Manta, Medina, Nilo, Nimaima, Nocaima, Pacho, Pandi, Pasca, Pulí, Quetame, Quipile, San Antonio de Tequendama, San Cayetano, San Juan de Rioseco, Sasaima, Sesquilé, Sibaté, Sylvania, Soacha, Subachoque, Suesca, Supatá, Sutatausa, Tabio, Tausa, Tena, Tibacuy, Tocaima, Topaipí, Ubalá, Vergara, Vianí, Villagómez, Villapinzón, Villeta, Viotá, Yacopí, Zipacón, Zipaquirá.</p> <p>HUILA: Aipe, Altamira, Colombia, Guadalupe, La Plata, Neiva, Pitalito, Saladoblanco, San Agustín, Santa María, Suaza, Tarqui.</p> <p>NORTE DE SANTANDER: Arboledas, Cáchira, Cócota, Chitagá, Cucutilla, Mutiscua, Silos, Villa Caro.</p> <p>QUINDÍO: Génova, Pijao.</p> <p>RISARALDA: Balboa, Pereira, Santa Rosa de Cabal, Santuario.</p> <p>SANTANDER: Aguada, Albania, Barbosa, Bucaramanga, Carcasí, Cerrito, Charta, Chipatá, Concepción, Confines, Contratación, El Guacamayo, El Playón, Florián, Floridablanca, Girón, Guaca, Guavatá, Güepsa, La Belleza, La Paz, Landázuri, Lebrija, Macaravita, Málaga, Matanza, Mogotes, Oiba, Onzaga, Piedecuesta, Puente Nacional, Rionegro, San Andrés, San Benito, San Miguel, San Vicente de Chucurí, Santa Helena del Opón, Sucre, Suratá, Tona, Valle de San José, Vélez.</p> <p>TOLIMA: Alpujarra, Anzoátegui, Ataco, Cajamarca, Carmen de Apicalá, Casabianca, Chaparral, Cunday, Dolores, Fresno, Herveo, Ibagué, Icononzo, Lérida, Libano, Mariquita, Melgar, Murillo, Natagaima, Ortega, Palocabildo, Planadas, Rioblanco, Roncesvalles, Rovira, San Antonio, Villahermosa, Villarrica.</p>	

ALERTAS POR AMENAZAS DE DESLIZAMIENTO

ALERTA ROJA:

Amenaza alta a muy alta por deslizamientos de tierra detonados por lluvias, localizados en los siguientes municipios:

ALERTA NARANJA:

Amenaza moderada por deslizamientos de tierra detonados por lluvias, localizados en los siguientes municipios:

REGIÓN CARIBE	SITIOS PARA LOS CUALES SE GENERA LA ALERTA	ALERTA AMARILLA
CÓRDOBA: Montelíbano.		
REGIÓN PACÍFICO	SITIOS PARA LOS CUALES SE GENERA LA ALERTA	ALERTA AMARILLA
<p>CAUCA: Buenos Aires, Cajibío, Caloto, Florencia, Inzá, La Sierra, La Vega, Miranda, Páez (Belalcázar), Patía (El Bordo), Piendamó, Popayán, Rosas, Santa Rosa, Sotará (Paispamba), Suárez, Totoró.</p> <p>CHOCÓ: Bahía Solano (Mutis), Bojayá (Bellavista), El Carmen.</p> <p>NARIÑO: Buesaco, Cumbitara, El Tablón, La Cruz, Linares, Samaniego, San Pablo, San Pedro de Cartago (Cartago).</p> <p>VALLE DEL CAUCA: Andalucía, Ansermanuevo, Buenaventura, Calima (El Darién), Cartago, Dagua, El Cerrito, El Dovio, Florida, Ginebra, Guacarí, Obando, Palmira, Sevilla, Versalles, Vijos, Yumbo.</p>		
REGIÓN ORINOQUIA	SITIOS PARA LOS CUALES SE GENERA LA ALERTA	ALERTA AMARILLA
<p>ARAUCA: Tame.</p> <p>CASANARE: Aguazul, Chámeza, Hato Corozal, La Salina, Paz de Ariporo, Pore, Recetor, Támara, Tauramena.</p> <p>META: Acacías, Cubarral, Cumaral, Guamal, Restrepo, San Juanito, Villavicencio.</p>		
REGIÓN AMAZONIA	SITIOS PARA LOS CUALES SE GENERA LA ALERTA	ALERTA AMARILLA
CAQUETÁ: Belén de los Andaquíes, Morelia, Puerto Rico.		

ALERTAS POR AMENAZAS DE DESLIZAMIENTO

ALERTA ROJA:

Amenaza alta a muy alta por deslizamientos de tierra detonados por lluvias, localizados en los siguientes municipios:

ALERTA NARANJA:

Amenaza moderada por deslizamientos de tierra detonados por lluvias, localizados en los siguientes municipios:

SECTORES VIALES

SECTORES VIALES IDENTIFICADOS CON POTENCIALIDAD DE DESLIZAMIENTOS de TIERRA, EN LOS CUALES GENERAN ALERTAS

DEPARTAMENTO	SECTOR VIAL
CUNDINAMARCA	Vía Cajamarca - Bogotá
NARIÑO	Vía Pasto - Mocoa
BOYACÁ	Vía Yopal - Sogamoso

ALERTAS POR AMENAZAS DE INCENDIOS DE LA COBERTURA VEGETAL

ALERTA ROJA:

Amenaza Alta o muy alta de ocurrencia de incendios de la cobertura vegetal en zonas de bosques, cultivos y pastos, localizados en los siguientes municipios y sectores aledaños:

ALERTA NARANJA:

Amenaza moderada de ocurrencia de incendios de la cobertura vegetal en zonas de bosques, cultivos y pastos, localizados en los siguientes municipios y sectores aledaños:

REGIÓN CARIBE	SITIOS PARA LOS CUALES SE GENERA LA ALERTA	ALERTA ROJA
<p>ATLÁNTICO: Baranoa, Barranquilla, Galapa, Juan de Acosta, Luruaco, Malambo, Piojó, Puerto Colombia, Sabanagrande y Tubará.</p> <p>BOLÍVAR: Achí, Arjona, Cartagena de Indias, Cicuco, Clemencia, Córdoba, El Carmen de Bolívar, Magangué, Mahates, Mompós, Pinillos, Santa Catalina, Santa Rosa, Talaigua Nuevo, Turbaco, Turbana, Villanueva y Zambrano.</p> <p>CESAR: La Paz, Manaure Balcón del Cesar y Pueblo Bello.</p> <p>CÓRDOBA: Ayapel, Buenavista, Cereté, Chima, Ciénaga de Oro, La Apartada, Loricá, Los Córdoba, Montería, Moñitos, Planeta Rica, Puerto Escondido, Sahagún, San Antero, San Bernardo del Viento, Tierralta y Valencia.</p> <p>LA GUAJIRA: Albania, Barrancas, Dibulla, Distracción, El Molino, Fonseca, Hato Nuevo, La Jagua del Pilar, Maicao, Manaure, Riohacha, San Juan del Cesar, Uribe, Urumita y Villanueva.</p> <p>MAGDALENA: Algarrobo, Aracataca, Ciénaga, El Retén, Fundación, Nueva Granada, Pivijay, Plato, Remolino, Sabanas de San Angel, Santa Ana, Santa Bárbara de Pinto, Santa Marta y Sitionuevo.</p> <p>SUCRE: Buenavista, Chalán, Colosó, Corozal, Los Palmitos, Morroa, Ovejas, Sampués, San Benito Abad, San Juan de Betulia (Betulia), Sucre y Tolú.</p>		

Especial -atención en los Parques Nacionales Naturales Paraver, Cerro Pintao Serranía del Perijá, Sierra Nevada de Santa Marta, Isla de Salamanca y Tayrona

REGIÓN ORINOQUIA	SITIOS PARA LOS CUALES SE GENERA LA ALERTA	ALERTA ROJA
<p>ARAUCA: Arauca, Arauquita, Cravo Norte y Puerto Rondón.</p> <p>CASANARE: Monterrey, Nunchía, Trinidad y Villanueva.</p> <p>META: Barranca de Upía, Cabuyaro y Puerto Gaitán.</p> <p>VICHADA: La Primavera y Santa Rosalía.</p>		

Especial atención en los Parques Nacionales Naturales El Tuparro, El Cocuy

ALERTAS POR AMENAZAS DE INCENDIOS DE LA COBERTURA VEGETAL

ALERTA ROJA:

Amenaza Alta o muy alta de ocurrencia de incendios de la cobertura vegetal en zonas de bosques, cultivos y pastos, localizados en los siguientes municipios y sectores aledaños:

ALERTA NARANJA:

Amenaza moderada de ocurrencia de incendios de la cobertura vegetal en zonas de bosques, cultivos y pastos, localizados en los siguientes municipios y sectores aledaños:

REGIÓN ANDINA	SITIOS PARA LOS CUALES SE GENERA LA ALERTA	ALERTA ROJA
<p>BOYACÁ: Almeida, Berbeo, Ciénega, Guateque, Guayatá, Jenesano, La Capilla, Macanal, Oicatá, Ramiriquí, San Luis de Gaceno, Santa María, Siachoque, Somondoco, Sutatenza, Tenza, Toca, Viracachá y Zetaquirá.</p> <p>CUNDINAMARCA: Paratebueno y Tibirita.</p> <p>NORTE DE SANTANDER: Bochalema, Chinácota, Cúcuta, Los Patios y Pamplona.</p>		

Especial atención en los Parques Nacionales Naturales Santurbán – Arboledas, El Cocuy, Iguaque, Sumapaz, Páramos del Almorzadero, de Rabanal, Mamapacha y Bijagual,

REGIÓN CARIBE	SITIOS PARA LOS CUALES SE GENERA LA ALERTA	ALERTA NARANJA
<p>ATLÁNTICO: Palmar de Varela, Polonuevo, Santo Tomás y Usiacurí.</p> <p>BOLÍVAR: El Guamo, Hatillo de Loba y San Estanislao.</p> <p>CESAR: Agustín Codazzi, Becerrill, El Copey, San Diego y Valledupar.</p> <p>CÓRDOBA: Canalete y Puerto Libertador.</p> <p>MAGDALENA: Ariguaní (El Difícil), Chivolo, Puebloviejo, San Zenón, Tenerife, Zapayán y Zona Bananera.</p> <p>SUCRE: Guaranda, Majagual y San Marcos.</p>		

REGIÓN ANDINA	SITIOS PARA LOS CUALES SE GENERA LA ALERTA	ALERTA NARANJA
<p>BOYACÁ: Chivatá, Chivor, Tota y Tuta.</p>		

REGIÓN ORINOQUÍA	SITIOS PARA LOS CUALES SE GENERA LA ALERTA	ALERTA NARANJA
<p>CASANARE: Maní, Orocué, Sabanalarga, San Luis de Palenque y Yopal.</p>		

ALERTAS METEOMARINA

MAR CARIBE

ALERTA NARANJA

POR VIENTO Y OLEAJE.

En el mar Caribe nacional, particularmente en la zona central, incluidos sectores cercanos a la costa., son probables velocidades del viento que podría alcanzar entre los 25 y 30 nudos (46 a 56 km/h), con posibilidad de rachas mayores y altura del oleaje que oscilaría entre los 2.0 y los 4.0 metros. Por lo anterior, el IDEAM recomienda a embarcaciones de poco calado, como a pescadores y usuarios, consultar con las Capitanías de puerto antes de zarpar.

OCÉANO PACÍFICO

ALERTA AMARILLA

POR PLEAMAR.

Hasta el 26 de febrero, el nivel del mar en el centro y sur del Pacífico colombiano, presentará una de las pleamares más significativas del mes. Por tal motivo, se sugiere a los habitantes costeros estar atentos a este fenómeno.

°C: grados Celsius

m: metros

mm: milímetros

msnm: metros sobre nivel del mar

Km/h: kilómetros por hora

HLC: hora local colombiana

GOES: Geostationary Operational Environmental Satellites (Satélite Geoestacionario Operacional Ambiental).

GOES-16 es el designado GOES-Este, localizado en 75° W sobre el ecuador geográfico.

PNN: Parque Nacional Natural

SFF: Santuario de Fauna y Flora



ALERTA ROJA. PARA TOMAR ACCIÓN Advierte al Sistema Nacional de Gestión del Riesgo de Desastres sobre el peligro de un fenómeno y sus efectos adversos sobre la población. Se emite una alerta sólo cuando la identificación de un evento extraordinario indique la amenaza inminente y cuando la gravedad del fenómeno requiera atención prioritaria de los comités departamentales y locales.



ALERTA NARANJA. PARA PREPARARSE Indica la amenaza de un fenómeno. No implica riesgo inmediato por lo que es catalogado como un mensaje para informarse y prepararse. El aviso implica vigilancia continua ya que las condiciones son propicias para el desarrollo de un suceso natural.



ALERTA AMARILLA. PARA INFORMARSE Se emite cuando las condiciones hidrometeorológicas son favorables para la ocurrencia de un fenómeno natural y pueden aumentar el riesgo según los pronósticos. Por sus características, este nivel está encaminado a informar.

CONDICIONES NORMALES Indica que no existe ninguna clase de alerta para la región o zona mencionada.

Yolanda GONZÁLEZ H. | Directora General

Mery E. FERNÁNDEZ P. | Jefe Oficina del Servicio de Pronósticos y Alertas

Profesionales de Turno:

Cristian D. ARANGO, Luis A. LÓPEZ, Camilo A. PEDRAZA, Fabián BARROSO, Sonia C. BERMÚDEZ, Sergio ROJAS, Mauricio TORRES y Daniel USECHE.

<http://www.ideam.gov.co>

Correos electrónicos: servicio@ideam.gov.co, alertas@ideam.gov.co

Calle 25D # 96B – 70, Piso 3. Bogotá, D.C., Colombia.

Teléfono: 3075625 Ext. 1334–1336.

Síguenos en:

