

# INFORME TÉCNICO DIARIO N° 363

El IDEAM comunica al Sistema Nacional de Gestión del Riesgo (SNGR) y al Sistema Nacional Ambiental (SINA).

Bogotá D. C., sábado 29 de diciembre de 2018.

Hora de actualización:  
12:00 m.

## IMAGEN SATELITAL

Canal Infrarrojo – GOES 16 | 29 de diciembre de 2018 | 11:15 a.m.

### CONDICIONES HIDROMETEOROLÓGICAS ACTUALES

Se han mantenido condiciones de tiempo seco en amplios sectores del país, salvo por algunas lluvias registradas en el centro y sur de Chocó y sur de Amazonas.

El pronóstico indica probables lluvias en Chocó, litoral de Cauca, Amazonas y suroriente de Vaupés. Lloviznas en el occidente de Nariño y Valle del Cauca. Se mantiene la alerta por descensos significativos de la temperatura del aire y probabilidad de ocurrencia de heladas en municipios del altiplano Cundiboyacense.

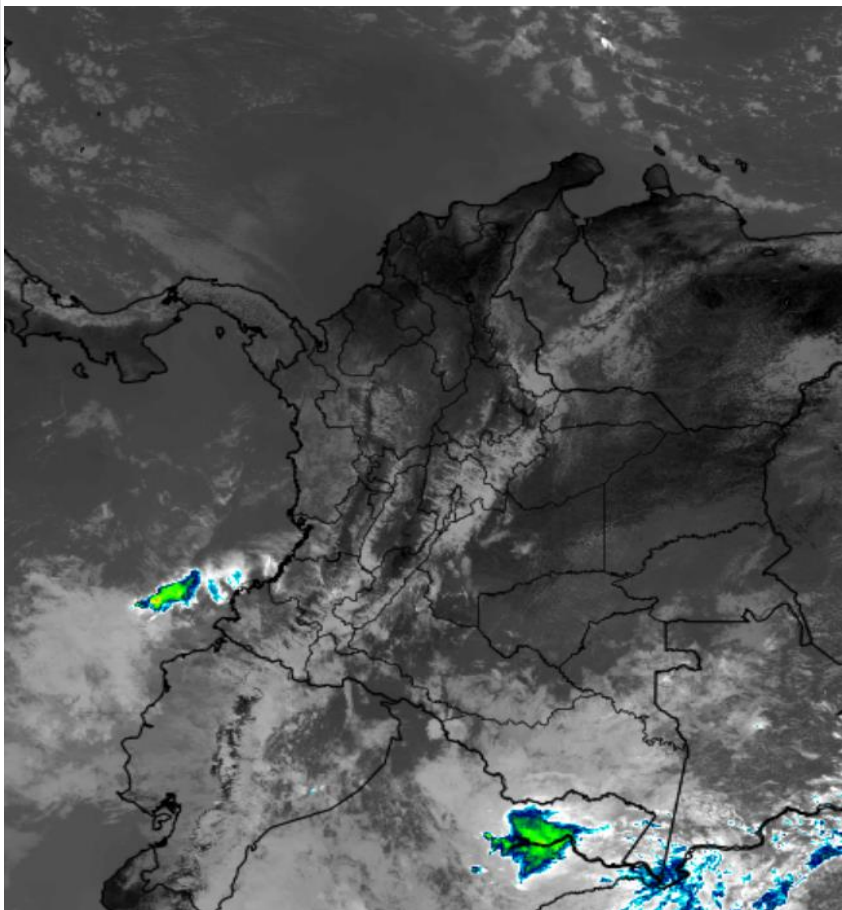

Consulte todos los días el pronóstico del tiempo y las alertas hidrometeorológicas vigentes del IDEAM, en un formato de calidad. Alrededor de las 7:30 a. m. está a disposición del público en [www.ideam.gov.co](http://www.ideam.gov.co).

Se puede ver también en dispositivos móviles **AQUÍ**





# LO MÁS DESTACADO

## LLUVIAS REGISTRADAS EN LAS ÚLTIMAS 24 HORAS

- Durante las últimas 24 horas prevaleció el tiempo seco en la mayor parte del territorio nacional, con poca nubosidad y elevadas temperaturas del aire, especialmente en sectores de las regiones Caribe, Orinoquía y Amazonia y a lo largo de los valles de los ríos Magdalena y Cauca. Las escasas precipitaciones se reportaron en el centro-sur de la región Pacífica y oriente de la Amazonia, alcanzando el mayor volumen en el municipio de **Barbacoas (Nariño)** con **30,0 mm**.

## ALERTA ROJA

- Por alta posibilidad de ocurrencia de incendios de la cobertura vegetal en zonas de bosques, cultivos y pastos localizadas en los departamentos de Atlántico, Bolívar, Cesar, Córdoba, La Guajira, Magdalena y Sucre, en la región Caribe; Antioquia, Boyacá, Caldas, Cauca, Cundinamarca, Huila, Nariño, Norte de Santander, Quindío, Risaralda, Santander, Tolima y Valle del Cauca, en la región Andina y Arauca, Casanare, Meta y Vichada, en la Orinoquía.
- Por viento y oleaje con valores por encima de lo normal en amplios sectores del mar Caribe colombiano, tanto en proximidades a la costa como en alta mar.
- Por descensos significativos de las temperaturas mínimas del aire con posibilidad de heladas en el altiplano Cundiboyacense.

## ALERTA NARANJA

- Por moderada posibilidad de ocurrencia de incendios de la cobertura vegetal en zonas de bosques, cultivos y pastos en zonas de las regiones Andina, Caribe, Orinoquía y Amazonia.
- Por moderada probabilidad de deslizamientos de tierra detonados por lluvias, en sectores inestables o de alta pendiente ubicados en el departamento de Nariño.
- Por niveles bajos en el río Magdalena especialmente entre Barrancabermeja y Puerto Wilches, Santander.
- Por descensos significativos de las temperaturas mínimas del aire en áreas de Boyacá, Cundinamarca, Santander, Norte de Santander y Antioquia.

## ALERTA AMARILLA

- Por baja posibilidad de deslizamientos de tierra detonados por lluvias en sectores inestables o de alta pendiente, ubicados en las regiones Andina, Pacífica, Orinoquía y Amazonia.
- Por pleamar hasta el día 30 de diciembre sobre la costa Pacífica colombiana.

# PRONÓSTICO CONDICIONES METEOROLÓGICAS ESPECIALES

## ÁREA DEL VOLCÁN GALERAS

Cielo mayormente nublado con precipitaciones ligeras a diferentes horas.

EL SERVICIO GEOLÓGICO COLOMBIANO reporta en nivel AMARILLO (III): CAMBIOS EN EL COMPORTAMIENTO DE LA ACTIVIDAD VOLCÁNICA. Lat: 155 Lon: -77.37

ELEVACIÓN (pies)	DIRECCIÓN	VELOCIDAD	
		NUDOS	Km/h
10.000	ESTE	5 - 10	9 - 18
18.000	NORTE-NORESTE	5 - 10	9 - 18
24.000	NOROESTE	20 - 25	37 - 46
30.000	ESTE	Mayor a 40	Mayor a 74

## ÁREA DEL VOLCÁN NEVADO DEL HUILA

Cielo parcialmente nublado con predominio de tiempo seco durante la jornada.

EL SERVICIO GEOLÓGICO COLOMBIANO reporta en nivel AMARILLO (III): CAMBIOS EN EL COMPORTAMIENTO DE LA ACTIVIDAD VOLCÁNICA. Lat:2.92 Lon:-76.05

ELEVACIÓN (pies)	DIRECCIÓN	VELOCIDAD	
		NUDOS	Km/h
10.000	ESTE-SURESTE	5 - 10	9 - 18
18.000	NORTE-NORESTE	5 - 10	9 - 18
24.000	NOROESTE	20 - 25	37 - 46
30.000	ESTE	Mayor a 40	Mayor a 74

## ÁREA DEL VOLCÁN CERRO MACHÍN

Cielo entre ligera y parcialmente nublado con condiciones secas durante el día y la noche.

EL SERVICIO GEOLÓGICO COLOMBIANO reporta en nivel AMARILLO (III): CAMBIOS EN EL COMPORTAMIENTO DE LA ACTIVIDAD VOLCÁNICA. Lat:4.89 Lon:-76.62

ELEVACIÓN (pies)	DIRECCIÓN	VELOCIDAD	
		NUDOS	Km/h
10.000	SURESTE	0 - 5	0 - 9
18.000	NORTE-NORESTE	10 - 15	18 - 27
24.000	NOROESTE	15 - 20	27 - 37
30.000	ESTE	Mayor a 40	Mayor a 74

## ÁREA DEL VOLCÁN NEVADO DEL RUIZ

A lo largo de la jornada se pronostica tiempo seco con cielo entre ligera y parcialmente cubierto.

EL SERVICIO GEOLÓGICO COLOMBIANO reporta en nivel AMARILLO (III): CAMBIOS EN EL COMPORTAMIENTO DE LA ACTIVIDAD VOLCÁNICA. Lat: 0.81 - Lon: -77.93 Lat: 0.76 Lon: -77.95

ELEVACIÓN (pies)	DIRECCIÓN	VELOCIDAD	
		NUDOS	Km/h
10.000	ESTE-SURESTE	5 - 10	9 - 18
18.000	NORTE-NORESTE	10 - 15	18 - 27
24.000	NORTE-NOROESTE	15 - 20	27 - 37
30.000	ESTE	Mayor a 40	Mayor a 74

## ÁREA DEL COMPLEJO VOLCÁNICO CHILES-CERRO NEGRO DE MAYASQUER

A lo largo de la jornada se espera abundante nubosidad con lloviznas intermitentes.

EL SERVICIO GEOLÓGICO COLOMBIANO reporta en nivel AMARILLO (III): CAMBIOS EN EL COMPORTAMIENTO DE LA ACTIVIDAD VOLCÁNICA. Lat: 0.81 - Lon: -77.93 Lat: 0.76 Lon: -77.95

ELEVACIÓN (pies)	DIRECCIÓN	VELOCIDAD	
		NUDOS	Km/h
10.000	ESTE-SURESTE	5 - 10	9 - 18
18.000	NORTE-NORESTE	5 - 10	9 - 18
24.000	NOROESTE	20 - 25	37 - 46
30.000	ESTE	Mayor a 40	Mayor a 74

# ESTADO DE LOS EMBALSES

A continuación se relaciona el volumen útil diario de los principales embalses del país (expresado en porcentaje), de acuerdo con la información reportada por XM S.A. E.S.P en la siguiente dirección electrónica: <http://ido.xm.com.co/ido/SitePages/hidrologia.aspx?q=reservas>

## VOLUMEN ÚTIL DIARIO EN LOS PRINCIPALES EMBALSES DEL PAÍS

Viernes, 28 de diciembre de 2018

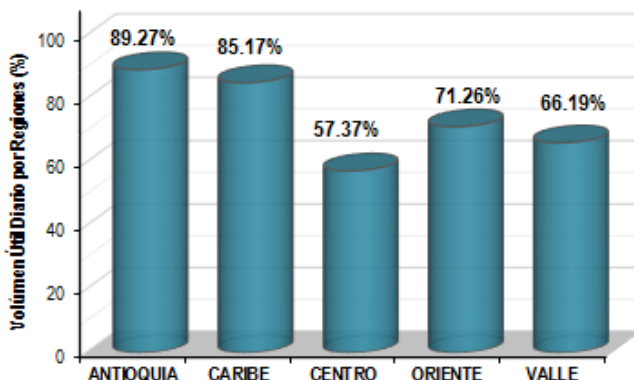
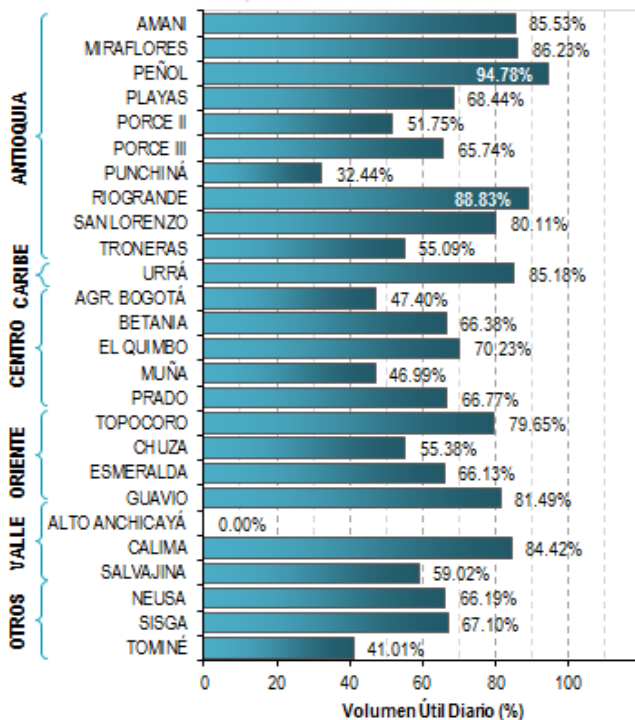



Para estar informado diariamente de lo que pasa con el **pronóstico del tiempo y las alertas.**

Síguenos en Twitter  
@IDEAMColombia



## PRECIPITACIONES

A continuación se relacionan los municipios donde en las últimas 24 horas se registraron precipitaciones iguales o superiores a 10.0 mm.

Se aclara que las precipitaciones indicadas en los municipios, realmente corresponden a aquellos puntos en los cuales el IDEAM tiene estaciones de monitoreo, pero no necesariamente quiere decir que el dato corresponda a las lluvias que se presentaron directamente sobre el área urbana en donde se concentra la mayor población. En ocasiones la estación sobre la cual se destaca el mayor valor de precipitación, a pesar de pertenecer al municipio, puede quedar alejada del centro poblado principal.

DEPARTAMENTO	MUNICIPIO
<b>AMAZONAS</b>	Leticia-Aeropuerto (27,0).
<b>CHOCO</b>	Medio San Juan (16,0).
<b>NARIÑO</b>	Barbacoas (30,0).

Para estar informado diariamente de lo que pasa con el **pronóstico del tiempo y las alertas.**

Síguenos en Twitter  
**@IDEAMColombia**



## TEMPERATURAS MÁXIMAS

A continuación se relacionan los municipios donde en las últimas 24 horas se registraron temperaturas iguales o superiores a 35.0 °C.

Se aclara que las temperaturas indicadas en los municipios, realmente corresponden a aquellos puntos en los cuales el IDEAM tiene estaciones de monitoreo, pero no necesariamente quiere decir que el dato corresponda a las temperaturas que se presentaron directamente sobre el área urbana en donde se concentra la mayor población. En ocasiones la estación sobre la cual se destaca el mayor valor de temperatura, a pesar de pertenecer al municipio, puede quedar alejada del centro poblado principal.

DEPARTAMENTO	MUNICIPIO
<b>ANTIOQUIA</b>	Valparaíso-Fredonia (35,0).
<b>BOLIVAR</b>	Zambrano (38,6), María La Baja-Presa Ay Grande (36,8), María La Baja-San Pablo (36,0), María La Baja-Nva. Florida (35,6), Arjona (35,6), Pinillos (35,3), El Carmen De Bolívar (35,2) y Magangué (35,0).
<b>CESAR</b>	Agustín Codazzi-Motilonia (37,2), Valledupar-Villa Rosa (36,4), Valledupar-El Callao (35,2), Valledupar-Aeropuerto (35,0) y Agustín Codazzi-Hda. Centenario (35,0).
<b>CORDOBA</b>	Montería-Aeropuerto (36,6), Chima (36,2), Ciénaga De Oro (36,0), Lórica (35,8) y Planeta Rica (35,3).
<b>CUNDINAMARCA</b>	Jerusalén (38,6).
<b>HUILA</b>	Neiva-Aeropuerto (35,0).
<b>LA GUAJIRA</b>	Riohacha-Matitas (12 Km al sur) (36,2) y Manaure (35,4).
<b>SANTANDER</b>	Capitanejo (37,4).
<b>SUCRE</b>	Corozal (35,0).
<b>TOLIMA</b>	Natagaima (38,0), Ambalema (37,6), Flandes (36,2), Guamo (36,2), Armero (36,0), Saldaña (35,4) y Prado (35,0).
<b>VALLE DEL CAUCA</b>	Guadalajara De Buga (35,1).

# ALERTA POR DESCENSOS EN LA TEMPERATURA MÍNIMA DEL AIRE CON PROBABILIDAD DE OCURRENCIA DE HELADAS

En las últimas horas se han dado condiciones meteorológicas propicias para la ocurrencia de descensos significativos de la temperatura del aire que pueden ocasionar heladas, especialmente en las horas de la madrugada del día sábado 29 de diciembre de 2018,:

REGIÓN ANDINA	
SITIOS PARA LOS CUALES SE GENERA LA ALERTA	
<b>ALERTA ROJA</b>	<b>BOYACÁ:</b> Sogamoso, Duitama, Paipa, Cerinza, Saboyá y Toca. <b>CUNDINAMARCA:</b> Tenjo, Mosquera, Sopó y Nemocón.

*Se recomienda a los agricultores, ganaderos y floricultores de las zonas mencionadas, mantenerse atentos a la evolución de las condiciones meteorológicas, pues no se descarta la posibilidad de un descenso de la temperatura por debajo de los cero grados Celsius.*



# ALERTA POR DESCENSOS EN LA TEMPERATURA MÍNIMA DEL AIRE CON PROBABILIDAD DE OCURRENCIA DE HELADAS

A continuación, se relacionan los municipios en donde se pueden registrar temperaturas iguales o inferiores a 5.0 °C:

REGIÓN ANDINA	
SITIOS PARA LOS CUALES SE GENERA LA ALERTA	
<b>ALERTA NARANJA</b>	<b>BOYACÁ:</b> Tunja y Samacá
	<b>CUNDINAMARCA:</b> Tabío, Zipaquirá, Subachoque, Sesquilé, Facatativá, Madrid, Bojacá, Chía, Suesca, Cogua, Chocontá, Funza, Ubaque, Choachi.
	<b>SANTANDER:</b> Tona.
	<b>NORTE DE SANTANDER :</b> Silos y Pamplona.
	<b>ANTIOQUIA:</b> Santa Rosa de Osos.
	<b>BOGOTÁ D.C</b>

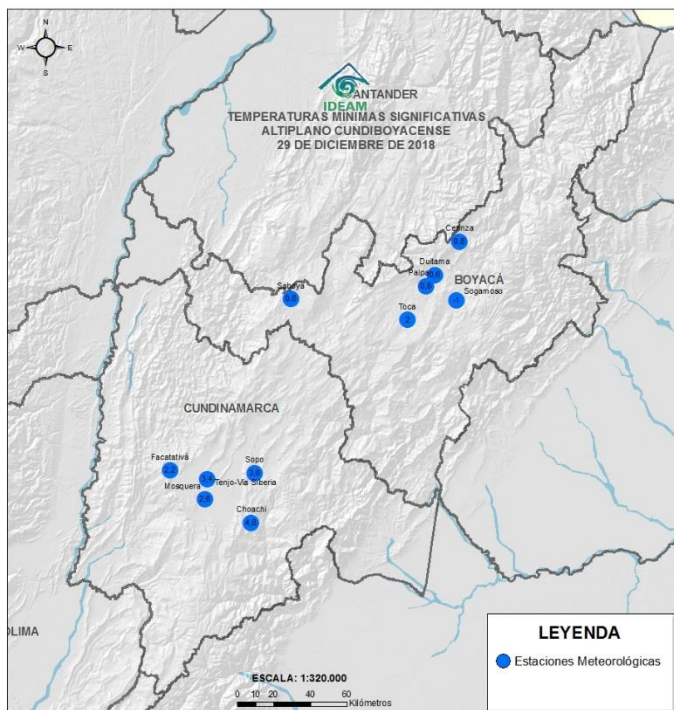



# PRONÓSTICO METEOROLÓGICO



Sábado 29 y domingo 30 de diciembre de 2018

REGIÓN	PRONÓSTICO
<b>SABANA DE BOGOTÁ</b>	<p><b>SÁBADO:</b> Para la tarde, se estima cielo entre parcial a mayormente nublado con predominio de tiempo seco, a excepción del centro-oriente y occidente (sobre la sabana) donde no se descartan lloviznas esporádicas y ligeras. Para la noche, cielo entre ligero a parcialmente nublado con predominio de tiempo seco.</p> <p><b>DOMINGO:</b> En la madrugada, se estima cielo parcialmente nublado con baja probabilidad de lloviznas sobre los cerros orientales (área rural), para la zona urbana de la capital, se espera tiempo seco. Temperatura mínima prevista en 5°C en promedio para el área urbana de la capital. Durante la mañana, se estima cielo parcialmente nublado con baja probabilidad de lloviznas sobre centro-oriente (área rural). Para la tarde, se prevé cielo entre parcial a mayormente nublado con baja probabilidad de lloviznas sobre el norte y occidente de la capital. En la noche, se espera cielo mayormente nublado con probabilidad de lloviznas sobre el noroccidente y occidente de la ciudad.</p>
<b>CARIBE</b>	<p><b>SÁBADO:</b> Para la tarde cielo mayormente despejado, tiempo seco, altas temperaturas y rachas de viento especialmente en áreas del litoral central (Atlántico, norte de Bolívar y norte de Sucre) y La Guajira. Durante la noche se advierten condiciones de tiempo seco con cielo casi despejado.</p> <p><b>DOMINGO:</b> Prevalecerán condiciones de tiempo seco con altas temperaturas en horas de la tarde y fuertes vientos a lo largo del litoral central (Atlántico, norte de Bolívar y norte de Sucre) y La Guajira.</p>
<b>ARCHIPIÉLAGO DE SAN ANDRÉS, PROVIDENCIA Y SANTA CATALINA</b>	<p><b>SÁBADO:</b> En la tarde se prevé cielo entre ligera y parcialmente nublado con predominio de condiciones secas y altas temperaturas del aire. En horas nocturnas cielo parcialmente nublado con predominio de condiciones secas.</p> <p><b>DOMINGO:</b> En el archipiélago de San Andrés, Providencia y Santa Catalina se advierte cielo ligeramente nublado con predominio de tiempo seco.</p>
<b>MAR CARIBE</b>	<p><b>SÁBADO:</b> En la mayor parte del Caribe nacional predominará el tiempo seco y escasa nubosidad. Se advierten vientos fuertes (de hasta 45 km/h) y altura del oleaje significativa (2-5 m) en sectores del centro de la cuenca.</p> <p><b>DOMINGO:</b> Se mantendrán condiciones de tiempo seco con viento fuerte y oleaje alto en la zona central del mar Caribe Colombiano.</p>

Planeando tu día?  
 Descarga YA y conoce...



Consúltalo a diario y únete a la Cultura del Pronóstico del IDEAM

Disponible para  





# PRONÓSTICO METEOROLÓGICO



Sábado 29 y domingo 30 de diciembre de 2018

REGIÓN	PRONÓSTICO
ANDINA	<p><b>SÁBADO:</b> En la tarde son previstas condiciones de tiempo seco con intervalos de sol en gran parte de la región, salvo al occidente de Antioquia, Risaralda, Caldas, y áreas de montaña occidental de Cauca, Valle y Nariño donde se estima mayor nubosidad y son probables lloviznas esporádicas. Durante la noche, cielo parcialmente nublado y tiempo seco en amplias zonas de la región. Con precipitaciones ligeras en sectores de montaña del sur de Cauca y Nariño. No se descartan lloviznas al occidente de Antioquia, Caldas y Risaralda. En el altiplano Cundiboyacense, se prevén descensos significativos de la temperatura del aire con probabilidad de ocurrencia de heladas.</p> <p><b>DOMINGO:</b> Gran parte de la región con predominio de tiempo seco y nubosidad variada. Probabilidad de lluvias ligeras en Nariño y sur de Cauca. Lloviznas esporádicas al occidente de Antioquia y Risaralda.</p>
INSULAR PACÍFICO	<p><b>SÁBADO:</b> En Gorgona se prevé cielo entre parcial y mayormente nublado con lluvias ligeras en horas de la mañana y noche. En Malpelo predominarían las condiciones de tiempo seco.</p> <p><b>DOMINGO:</b> En Malpelo posibilidad de precipitaciones en las primeras horas del día, luego tiempo seco y nubosidad variada. Para Gorgona predominarán las condiciones nubosas con lluvias en horas de la madrugada, mañana y noche.</p>
PACÍFICO	<p><b>SÁBADO:</b> En la tarde se incrementará la nubosidad y se presentarán lluvias ligeras en Nariño y sur de Cauca. Sobre Chocó y el centro de Valle son probables lloviznas. Para la noche se estiman condiciones nubosas con precipitaciones ligeras en sectores del centro, oriente y sur de Chocó y en sectores de Nariño y sur de Cauca.</p> <p><b>DOMINGO:</b> A lo largo de la región se advierte cielo entre parcial y mayormente cubierto con lluvias en la madrugada, tarde y noche, en varios sectores de Chocó, Valle del Cauca, Cauca y noroccidente de Nariño.</p>
OCÉANO PACÍFICO	<p><b>SÁBADO:</b> En el Pacífico colombiano se prevé cielo entre parcial y mayormente cubierto con precipitaciones en varios sectores, las lluvias de mayor consideración se estiman en el centro y sur del área marítima en horas de la madrugada, mañana y noche.</p> <p><b>DOMINGO:</b> En el Pacífico colombiano cielo entre parcial y mayormente cubierto con lluvias en sectores particularmente del centro y sur de la cuenca.</p>
ORINOQUIA	<p><b>SÁBADO:</b> Para la tarde prevalecerán las condiciones secas en la región con posibilidad de elevadas temperaturas del aire. Posibilidad de lloviznas al oriente de Vichada. En la noche se estima tiempo seco con cielo entre ligera y parcialmente nublado.</p> <p><b>DOMINGO:</b> Se advierten condiciones de tiempo seco, cielo entre ligera y mayormente despejado y altas temperaturas.</p>





# PRONÓSTICO METEOROLÓGICO



Sábado 29 y domingo 30 de diciembre de 2018

REGIÓN	PRONÓSTICO
<p><b>AMAZONIA</b></p>	<p><b>SÁBADO:</b> Durante la tarde predominarán condiciones nubosas con precipitaciones en Amazonas, Vaupés y sur de Guainía. No se descartan lloviznas esporádicas sobre el límite occidental entre Caquetá y Putumayo. Para la noche se mantendría densa nubosidad en el área, con lloviznas sobre Amazonas, Vaupés y el sur de Guainía.</p> <p><b>DOMINGO:</b> Durante la jornada se prevén condiciones nubosas con precipitaciones en amazonas y suroriente de Vaupés. Lluvias ligeras y esporádicas son previstas en el occidente de Putumayo, piedemonte de Caquetá y en el departamento de Caquetá.</p>

Planeando tu día?  
 Descarga YA y conoce...



Consúltalo a diario y únete a  
 la Cultura del Pronóstico del IDEAM

Disponible para  

# MAPAS DE PRECIPITACIÓN

**Precipitación diaria:** desde las 7:00 a.m. del día viernes 28 hasta las 7:00 a.m. del día sábado 29 de diciembre de 2018.

**Precipitación últimas 72 horas:** desde las 7:00 a.m. del día miércoles 26 hasta las 7:00 a.m. del día sábado 29 de diciembre de 2018.

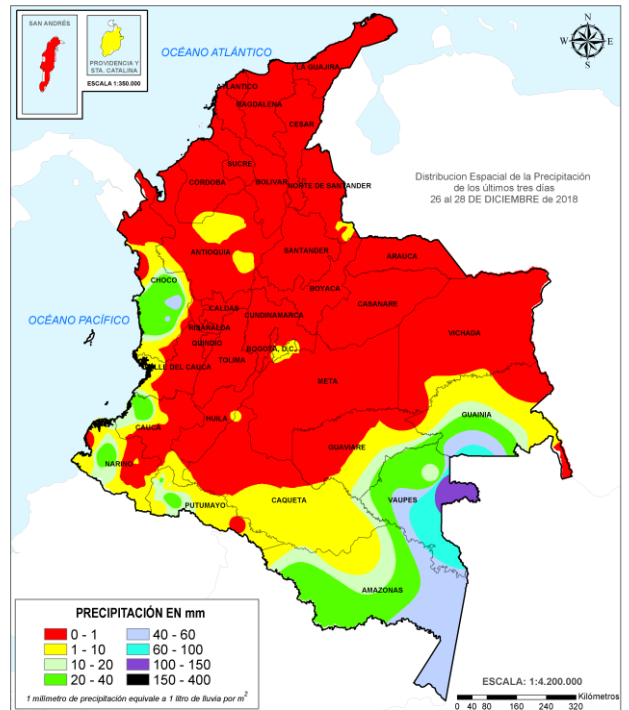
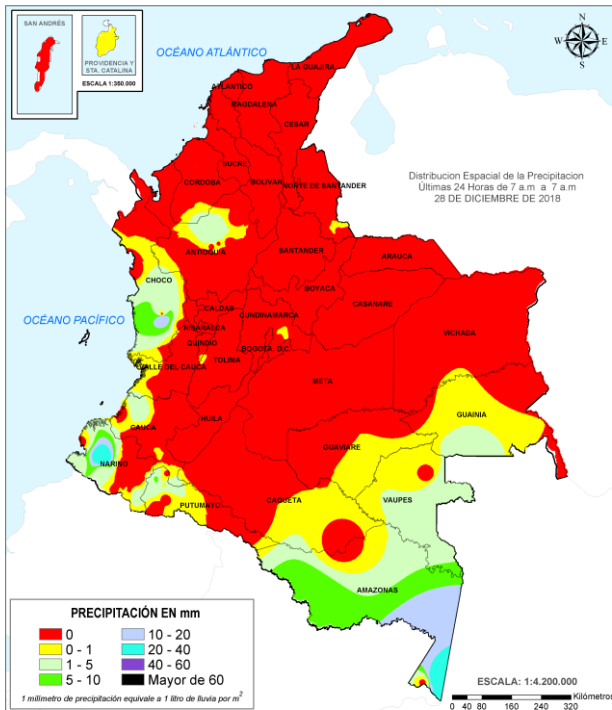

## ALERTAS VIGENTES E INFORMACIÓN ADICIONAL

Para mayor información sobre el pronóstico del estado del tiempo, informes técnicos diarios, comunicados especiales, mapas diarios de temperaturas máximas y mínimas e información diaria de precipitación se sugiere consultar los siguientes enlaces:

- [MAPA DIARIO DE TEMPERATURA MÁXIMA.](#)
- [MAPA DIARIO DE TEMPERATURA MÍNIMA.](#)



# ALERTAS POR NIVELES DE LOS RÍOS

REGIÓN ANDINA	SITIOS PARA LOS CUALES SE GENERA LA ALERTA	ALERTA NARANJA
<p><b>NIVELES BAJOS EN EL RÍO MAGDALENA EN EL TRAMO ENTRE BARRANCABERMEJA Y PUERTO WILCHES</b></p> <p>El nivel del río Magdalena continua presentado variadas fluctuaciones con tendencia general al descenso durante el mes de diciembre (producto de la disminución de los caudales de todas las cuencas aportantes); se espera que esta condición hidrológica se mantenga durante las siguientes semanas. Por tanto, es probable que en los siguientes días se incrementen las restricciones en la navegación fluvial (especialmente para las embarcaciones transportadoras de carga las cuales tienen mayor calado), en el tramo comprendido entre Barrancabermeja a Puerto Wilches (Santander), por lo que se sugiere estar atentos a las indicaciones de las Capitanías de Puerto frente a la reducción del nivel del río en este tramo.</p>		

**NOTA:** *Se destaca la reducción de los niveles del río Magdalena a la altura de Barrancabermeja, esta situación se espera que se mantenga durante lo que queda de diciembre y se acentúe durante el mes de enero haciendo que el tramo afectado se extienda hacia aguas abajo.*

# ALERTAS POR AMENAZAS DE DESLIZAMIENTO

## ALERTA ROJA:

Amenaza alta a muy alta por deslizamientos de tierra detonados por lluvias, localizados en los siguientes municipios:

## ALERTA NARANJA:

Amenaza moderada por deslizamientos de tierra detonados por lluvias, localizados en los siguientes municipios:

REGIÓN PACÍFICO	SITIOS PARA LOS CUALES SE GENERA LA ALERTA	ALERTA NARANJA
<p><b>NARIÑO:</b> Barbacoas.</p>		
REGIÓN ANDINA	SITIOS PARA LOS CUALES SE GENERA LA ALERTA	ALERTA AMARILLA
<p><b>ANTIOQUIA:</b> Amagá, Angelópolis, Argelia, Caicedo, Caldas, Campamento, Caracolí, Ebéjico, Heliconia, Maceo, Olaya, Puerto Berrío, Puerto Nare, Puerto Triunfo, San Carlos, San Francisco, San Jerónimo, San Luis, Santa Fe De Antioquia, Sopetrán, Zaragoza.  <b>BOYACÁ:</b> Coper, La Victoria, Maripí, Muzo, Otanche, Pauna, Puerto Boyacá, Quípama, Santa María.  <b>CALDAS:</b> Chinchiná  <b>CUNDINAMARCA:</b> Caparrapí, El Peñón, Gama, Gutiérrez, Junín, La Palma, Paime, San Cayetano, Topaipí, Villagómez.  <b>HUILA:</b> Saladoblanco.  <b>QUINDÍO:</b> Córdoba.  <b>SANTANDER:</b> Florián, La Belleza.  <b>TOLIMA:</b> Herveo</p>		
REGIÓN PACÍFICO	SITIOS PARA LOS CUALES SE GENERA LA ALERTA	ALERTA AMARILLA
<p><b>CAUCA:</b> El Tambo, Inzá, López, Santa Rosa.  <b>CHOCÓ:</b> Bahía Solano (Mutis), Bojayá (Bellavista), Condoto, San José Del Palmar, Sipí.  <b>VALLE del CAUCA:</b> Buenaventura, El Dovio, La Unión.</p>		
REGIÓN ORINOQUIA	SITIOS PARA LOS CUALES SE GENERA LA ALERTA	ALERTA AMARILLA
<p><b>META:</b> San Juanito.</p>		
REGIÓN AMAZONIA	SITIOS PARA LOS CUALES SE GENERA LA ALERTA	ALERTA AMARILLA
<p><b>CAQUETÁ:</b> Belén De Los Andaquíes, Morelia, Puerto Rico.  <b>PUTUMAYO:</b> Mocoa.</p>		

# ALERTAS POR AMENAZAS DE DESLIZAMIENTO

**ALERTA ROJA:**

Amenaza alta a muy alta por deslizamientos de tierra detonados por lluvias, localizados en los siguientes municipios:

**ALERTA NARANJA:**

Amenaza moderada por deslizamientos de tierra detonados por lluvias, localizados en los siguientes municipios:

## SECTORES VIALES IDENTIFICADOS CON POTENCIALIDAD DE DESLIZAMIENTOS de TIERRA, EN LOS CUALES GENERAN ALERTAS

DEPARTAMENTO	SECTOR VIAL
ANTIOQUIA	Medellín - Quibdó Medellín - Barroso
CHOCÓ	Quibdó - La Mansa Río Pató (El Afirmado) Río Pató (El Afirmado) - La Ye (Las Animas) Santa Cecilia - Asia Tadó - Pereira



# ALERTAS POR AMENAZAS DE INCENDIOS DE LA COBERTURA VEGETAL

## ALERTA ROJA:

Amenaza Alta o muy alta de ocurrencia de incendios de la cobertura vegetal en zonas de bosques, cultivos y pastos, localizados en los siguientes municipios y sectores aledaños:

## ALERTA NARANJA:

Amenaza moderada de ocurrencia de incendios de la cobertura vegetal en zonas de bosques, cultivos y pastos, localizados en los siguientes municipios y sectores aledaños:

REGIÓN CARIBE	SITIOS PARA LOS CUALES SE GENERA LA ALERTA	ALERTA ROJA
<p><b>ATLÁNTICO:</b> Baranoa, Barranquilla, Galapa, Juan de Acosta, Luruaco, Malambo, Palmar de Varela, Piojó, Polonuevo, Ponedera, Puerto Colombia, Repelón, Sabanagrande, Sabanalarga, Santo Tomás, Tubará, Usiacurí.</p> <p><b>BOLÍVAR:</b> Achí, Arjona, Arroyohondo, Barranco de Loba, Calamar, Cartagena de Indias, Cicuco, Clemencia, Córdoba, El Carmen de Bolívar, El Guamo, El Peñón, Hatillo de Loba, Magangué, Mahates, Margarita, María La Baja, Montecristo, Pinillos, San Estanislao, San Fernando, San Jacinto, San Jacinto del Cauca, San Juan Nepomuceno, San Martín de Loba, Santa Catalina, Santa Rosa, Santa Rosa del Sur, Simití, Taligua Nuevo, Turbaco, Turbana, Villanueva, Zambrano.</p> <p><b>CESAR:</b> Aguachica, Agustín Codazzi, Astrea, Becerrill, Bosconia, Chimichagua, Chiriguaná, Curumaní, El Copey, El Paso, González, La Gloria, La Jagua de Ibirico, La Paz, Manaure Balcón del Cesar, Pailitas, Pelaya, Pueblo Bello, Rio de Oro, San Alberto, San Diego, San Martín, Tamalameque, Valledupar.</p> <p><b>CÓRDOBA:</b> Ayapel, Buenavista, Canalete, Cereté, Chima, Chinú, Ciénaga de Oro, Cotorra, La Apartada, Lórica, Los Córdoba, Momil, Montelíbano, Montería, Moñitos, Planeta Rica, Pueblo Nuevo, Puerto Escondido, Puerto Libertador, Purísima, Sahagún, San Andrés de Sotavento, San Antero, San Bernardo del Viento, San Carlos, San Jose de Ure, San Pelayo, Tierralta, Tuchín, Valencia.</p> <p><b>LA GUAJIRA:</b> Albania, Barrancas, Dibulla, Distracción, El Molino, Fonseca, Hato Nuevo, La Jagua del Pilar, Maicao, Manaure, Riohacha, San Juan del Cesar, Uribia, Urumita, Villanueva.</p> <p><b>MAGDALENA:</b> Algarrobo, Aracataca, Ariguaní (El Difícil), Cerro de San Antonio, Chivolo, Ciénaga, Concordia, El Banco, El Piñón, El Retén, Fundación, Guamal, Nueva Granada, Pedraza, Pijiño del Carmen, Pivijay, Plato, Puebloviejo, Remolino, Sabanas de San Angel, Salamina, San Sebastián de Buenavista, San Zenón, Santa Ana, Santa Bárbara de Pinto, Santa Marta, Sitionuevo, Tenerife, Zapayán, Zona Bananera.</p> <p><b>SUCRE:</b> Buenavista, Caimito, Chalán, Colosó, Corozal, Coveñas, El Roble, Galeras, Guaranda, La Unión, Los Palmitos, Majagual, Morroa, Ovejas, Palmito, Sampués, San Benito Abad, San Juan de Betulia (Betulia), San Marcos, San Onofre, San Pedro, Sincé, Sincelejo, Sucre, Tolú, Tolviejo.</p>		

**Especial atención en los Parques Nacionales Naturales Macuira, Paraver, Cerro Pintao - Serranía del Perijá, Ciénaga Grande de Santa Marta, Sierra Nevada de Santa Marta, Isla de Salamanca, Los Totíes de San Juan y S. Manglárigo Boca de Guacamaya**

# ALERTAS POR AMENAZAS DE INCENDIOS DE LA COBERTURA VEGETAL

**ALERTA ROJA:**

Amenaza Alta o muy alta de ocurrencia de incendios de la cobertura vegetal en zonas de bosques, cultivos y pastos, localizados en los siguientes municipios y sectores aledaños:

**ALERTA NARANJA:**

Amenaza moderada de ocurrencia de incendios de la cobertura vegetal en zonas de bosques, cultivos y pastos, localizados en los siguientes municipios y sectores aledaños:

REGIÓN ANDINA	SITIOS PARA LOS CUALES SE GENERA LA ALERTA	ALERTA ROJA
	<p><b>ANTIOQUIA:</b> Abejorral, Abriaquí, Amalfi, Andes, Angostura, Anorí, Anzá, Arboletes, Armenia, Barbosa, Bello, Belmira, Betania, Betulia, Buritica, Cáceres, Cañasgordas, Caramanta, Carmen de Viboral, Carolina, Caucasia, Ciudad Bolívar, Concepción, Concordia, Copacabana, Dabeiba, Don Matías, Entrerrios, Envigado, Fredonia, Frontino, Gómez Plata, Guadalupe, Guarne, Hispania, Ituango, Jardín, Jericó, La Estrella, La Pintada, Liborina, Marinilla, Medellín, Nechí, Necoclí, Peque, Pueblorrico, Remedios, Retiro, Rionegro, Sabanalarga, Salgar, San José de La Montaña, San Juan de Urabá, San Pedro de Los Milagros, San Pedro de Urabá, San Vicente, Santa Bárbara, Santa Rosa de Osos, Santuario, Segovia, Sonsón, Támesis, Tarazá, Tarso, Titiribí, Turbo, Uramita, Urrao, Valparaiso, Vegachí, Venecia, Yalí, Yarumal, Yolombó, Yondó (Casabe).</p> <p><b>BOYACÁ:</b> Almeida, Aquitania, Betétiva, Boavita, Boyacá, Busbanzá, Campohermoso, Chiscas, Chita, Chivatá, Corrales, Covarachía, Cubará, Cucaita, Cuitiva, Duitama, El Cocuy, El Espino, Firavitoba, Floresta, Gámeza, Garagoa, Guacamayas, Guateque, Guayatá, Guicán, Iza, Jenesano, Jericó, La Capilla, La Uvita, Labranzagrande, Macanal, Miraflores, Mongua, Monguí, Motavita, Nobsa, Oicatá, Pachavita, Páez, Paipa, Pajarito, Panqueba, Paya, Pesca, Pisba, Ramiriquí, Samacá, San Mateo, Santa Rosa de Viterbo, Sativanorte, Siachoque, Soatá, Socotá, Sogamoso, Somondoco, Sora, Soracá, Sotaquirá, Susacón, Sutatenza, Tasco, Tenza, Tibaná, Tibasosa, Tipacoque, Toca, Tópaga, Tota, Tunja, Turmequé, Tuta, úmbita, Ventaquemada.</p> <p><b>CALDAS:</b> Aguadas, Anserma, Aranzazu, Filadelfia, La Merced, Manizales, Marmato, Neira, Pácora, Riosucio, Salamina, Supia, Villamaria.</p> <p><b>CAUCA:</b> Bolívar, Caloto, Corinto, Miranda, Páez (Belalcázar), Piendamó, Popayán, San Sebastián, Sotará (Paispamba), Timbío, Toribío.</p> <p><b>CUNDINAMARCA:</b> Arbeláez, Bojacá, Cabrera, Cajicá, Cáqueza, Chía, Chipaque, Choachí, Chocontá, Cota, El Colegio, El Rosal, Facatativá, Fómeque, Fosca, Funza, Fusagasugá, Gachancipá, Gachetá, Granada, Guasca, Guatavita, Guayabetal, Jerusalén, La Calera, La Mesa, Machetá, Madrid, Manta, Medina, Mosquera, Nariño, Nemocón, Nilo, Pacho, Pandi, Paratebueno, Pasca, Quetame, San Antonio de Tequendama, San Bernardo, San Francisco, Sesquilé, Sibaté, Silvania, Soacha, Sopó, Subachoque, Suesca, Tabio, Tena, Tenjo, Tibacuy, Tibiritá, Tocaima, Tocancipá, Ubaque, Une, Venecia, Villapinzón, Viotá, Zipacón, Zipaquirá.</p> <p><b>HUILA:</b> Agrado, Altamira, Baraya, Campoalegre, Colombia, Garzón, Gigante, Guadalupe, Isnos, Nátaga, Neiva, Palermo, Rivera, San Agustín, Santa María, Suaza, Tello, Teruel, Tesalia.</p> <p><b>NARIÑO:</b> Albán (San José), Arboleda (Berruecos), Buesaco, Chachaguí, Contadero, El Peñol, El Tablón, El Tambo, Guachucal, Guaitrilla, Gualmatán, Iles, Imués, La Cruz, La Florida, La Llanada, Linares, Los Andes (Sotomayor), Nariño, Ospina, Pasto, Puerres, Pupiales, Samaniego, San Bernardo, San Pablo, Santa Cruz (Guachavés), Sapuyes, Tangua, Túquerres, Yacuanquer.</p> <p><b>NORTE DE SANTANDER:</b> Ábrego, Arboledas, Bochalema, Cáchira, Cócota, Chinácota, Chitagá, Convención, Cúcuta, Cucutilla, El Carmen, El Tarra, Hacarí, Herrán, La Esperanza, La Playa, Labateca, Los Patios, Mutiscua, Ocaña, Pamplona, Pamplonita, Ragonvalia, San Calixto, Silos, Teorama, Tibú, Toledo, Villa Caro, Villa del Rosario.</p>	

# ALERTAS POR AMENAZAS DE INCENDIOS DE LA COBERTURA VEGETAL

**ALERTA ROJA:**

Amenaza Alta o muy alta de ocurrencia de incendios de la cobertura vegetal en zonas de bosques, cultivos y pastos, localizados en los siguientes municipios y sectores aledaños:

**ALERTA NARANJA:**

Amenaza moderada de ocurrencia de incendios de la cobertura vegetal en zonas de bosques, cultivos y pastos, localizados en los siguientes municipios y sectores aledaños:

REGIÓN ANDINA	SITIOS PARA LOS CUALES SE GENERA LA ALERTA	ALERTA ROJA
<p><b>QUINDÍO:</b> Génova, Pijao, Quimbaya.</p> <p><b>RISARALDA:</b> Belén de Umbría, Guática, Mistrató, Pueblo Rico, Quinchía.</p> <p><b>SANTANDER:</b> Aratoca, Barichara, Barrancabermeja, Betulia, Cabrera, California, Capitanejo, Carcasí, Cerrito, Cimitarra, Concepción, Confines, Curití, El Carmen, El Playón, Enciso, Floridablanca, Galán, Girón, Guaca, Guapotá, Hato, Jordán, Landázuri, Lebrija, Los Santos, Macaravita, Málaga, Mogotes, Molagavita, Onzaga, Palmar, Páramo, Piedecuesta, Pinchote, Puerto Parra, San Andrés, San Gil, San Joaquín, San José de Miranda, San Miguel, San Vicente de Chucurí, Santa Bárbara, Socorro, Suratá, Tona, Valle de San José, Vetas, Villanueva, Zapatoca.</p> <p><b>TOLIMA:</b> Armero (Guayabal), Chaparral, Coello, Cunday, Dolores, Falan, Icononzo, Melgar, Prado, Rioblanco.</p> <p><b>VALLE DEL CAUCA:</b> Bolívar, Buga, Caicedonia, Cali, Dagua, El Cerrito, Florida, Ginebra, Guacarí, Jamundí, La Cumbre, Palmira, Pradera, Roldanillo, Sevilla, Trujillo, Tuluá, Yumbo, Zarzal.</p>		

*Especial atención en los Parques Nacionales Naturales Catatumbo – Bari, Chingaza, Cerro La Judía, Cerro Páramo de Mraflones, El Cocuy, Mutiscua – Pamplona, Páramo Mamapacha y Bijagual, Páramo de Rabanal, Páramo de Paja Blanca, Pisba, Santurban Arboledas, Tama, Serranía de Los Yariquíes, Sumapaz, Unidad Biogeográfica Siscunci Oceta, Vista Hermosa de Munquentiva*

REGIÓN ORINOQUÍA	SITIOS PARA LOS CUALES SE GENERA LA ALERTA	ALERTA ROJA
<p><b>ARAUCA:</b> Arauca, Arauquita, Fortul, Puerto Rondón, Saravena y Tame.</p> <p><b>CASANARE:</b> Aguazul, Hato Corozal, La Salina, Maní, Nunchía, Orocué, Paz de Ariporo, Pore, Recetor, Sabanalarga, Sácama, San Luis de Palenque, Támara, Tauramena, Trinidad, Villanueva, Yopal.</p> <p><b>META:</b> Cabuyaro, Fuente de Oro, Mapiripán, Puerto Gaitán, Puerto López, Restrepo, Villavicencio.</p> <p><b>VICHADA:</b> La Primavera, Puerto Carreño y Santa Rosalía.</p>		

*Especial atención en los Parques Nacionales Naturales El Tuparro, El Cocuy, Tinigua, Sierra de La Macarena,*



# ALERTAS POR AMENAZAS DE INCENDIOS DE LA COBERTURA VEGETAL

## ALERTA ROJA:

Amenaza Alta o muy alta de ocurrencia de incendios de la cobertura vegetal en zonas de bosques, cultivos y pastos, localizados en los siguientes municipios y sectores aledaños:

## ALERTA NARANJA:

Amenaza moderada de ocurrencia de incendios de la cobertura vegetal en zonas de bosques, cultivos y pastos, localizados en los siguientes municipios y sectores aledaños:

REGIÓN CARIBE	SITIOS PARA LOS CUALES SE GENERA LA ALERTA	ALERTA NARANJA
<p><b>ATLÁNTICO:</b> Candelaria  <b>BOLÍVAR:</b> Altos del Rosario, San Cristobal, Soplaviento, Tiquisio (Puerto Rico).</p>		

REGIÓN ANDINA	SITIOS PARA LOS CUALES SE GENERA LA ALERTA	ALERTA NARANJA
<p><b>ANTIOQUIA:</b> Carepa, Girardota, La Ceja, San Andrés, Toledo, Valdivia.  <b>BOYACÁ:</b> Belén, Chiquinquirá, Chíquiza, Chivor, Cómbita, Nuevo Colón, Paz de Rio, Ráquira, Saboyá, San Miguel de Sema, San Pablo de Borbur, Santa Sofía, Sativasur, Socha, Tinjacá, Villa de Leiva.  <b>CAUCA:</b> Cajibío, Caldon, Jambaló, La Sierra, La Vega, Morales, Rosas, Santander de Quilichao, Silvia, Totoró.  <b>CUNDINAMARCA:</b> Albán, Bogotá, D.C., Carmen de Carupa, Cogua, Cucunubá, Fúquene, Guachetá, Guaduas, La Vega, Lenguazaque, Nimaima, Nocaima, Quebradanegra, Sasaima, Supatá, Susa, Sutatausa, Tausa, Ubaté, Útica, Vergara, Villeta.  <b>HUILA:</b> Algeciras, Íquira, Pitalito, Yaguará.  <b>NARIÑO:</b> Ancuya, Consacá.  <b>NORTE DE SANTANDER:</b> Sardinata.  <b>QUINDÍO:</b> Calarcá, Circasia, Filandia, Montenegro, Salento.  <b>RISARALDA:</b> Balboa, Dosquebradas, La Virginia, Marsella, Pereira, Santa Rosa de Cabal.  <b>SANTANDER:</b> Barbosa, Bolivar, Cepitá, Charalá, Charta, El Peñón, Guavatá, Matanza, Ocamonte, Puente Nacional, Rionegro, Vélez.  <b>TOLIMA:</b> Coyaima, Guamo, Ortega, San Luis.  <b>VALLE DEL CAUCA:</b> Alcalá, Andalucía, Ansermanuevo, Argelia, Bugalagrande, Calima (El Darién), Cartago, El Águila, El Cairo, Restrepo, Riofrío, San Pedro, Ulloa, Versalles, Vijos, Yotoco.</p>		

REGIÓN ORINOQUÍA	SITIOS PARA LOS CUALES SE GENERA LA ALERTA	ALERTA NARANJA
<p><b>ARAUCA:</b> Cravo Norte.</p>		

REGIÓN AMAZONÍA	SITIOS PARA LOS CUALES SE GENERA LA ALERTA	ALERTA NARANJA
<p><b>CAQUETÁ:</b> San Vicente del Caguán.</p>		

# ALERTAS METEOMARINA

## MAR CARIBE

### ALERTA ROJA

#### POR VIENTO Y OLEAJE

En amplios sectores del Caribe colombiano, incluidas zonas costeras; se mantendrán condiciones meteorológicas adversas por vientos que alcanzarán intensidades entre los 25 – 35 nudos (46- 65 km/h) con probabilidad de rachas mayores y altura del oleaje entre 2.0 – 5.0 metros; el fenómeno más intenso se prevé en el centro del área marítima. Por lo anterior, el IDEAM recomienda a pescadores, turistas, bañistas y demás usuarios, consultar con las Capitanías de puerto sobre las condiciones meteorológicas que también podrán afectar la travesía de embarcaciones de poco calado.

## OCÉANO PACÍFICO

### ALERTA AMARILLA

#### PLEAMAR

Hasta el 30 de diciembre del presente año, se espera una de las pleamares más significativas en el océano Pacífico nacional, particularmente en la zona central. Por lo anterior, se recomienda a habitantes costeros estar atentos a la evolución del fenómeno.

°C: grados Celsius

m: metros

mm: milímetros

msnm: metros sobre nivel del mar

Km/h: kilómetros por hora

HLC: hora local colombiana

GOES: Geostationary Operational Environmental Satellites (Satélite Geoestacionario Operacional Ambiental).

GOES-16 es el designado GOES-Este, localizado en 75° W sobre el ecuador geográfico.

PNN: Parque Nacional Natural

SFF: Santuario de Fauna y Flora



**ALERTA ROJA. PARA TOMAR ACCIÓN** Advierte al Sistema Nacional de Gestión del Riesgo de Desastres sobre el peligro de un fenómeno y sus efectos adversos sobre la población. Se emite una alerta sólo cuando la identificación de un evento extraordinario indique la amenaza inminente y cuando la gravedad del fenómeno requiera atención prioritaria de los comités departamentales y locales.



**ALERTA NARANJA. PARA PREPARARSE** Indica la amenaza de un fenómeno. No implica riesgo inmediato por lo que es catalogado como un mensaje para informarse y prepararse. El aviso implica vigilancia continua ya que las condiciones son propicias para el desarrollo de un suceso natural.



**ALERTA AMARILLA. PARA INFORMARSE** Se emite cuando las condiciones hidrometeorológicas son favorables para la ocurrencia de un fenómeno natural y pueden aumentar el riesgo según los pronósticos. Por sus características, este nivel está encaminado a informar.

**CONDICIONES NORMALES** Indica que no existe ninguna clase de alerta para la región o zona mencionada.

YOLANDA GONZÁLEZ H. | Directora General

MERY E. FERNÁNDEZ P. | Jefe Oficina del Servicio de Pronósticos y Alertas

**Profesionales de Turno:**

Ángela T. RODRÍGUEZ, Jennifer DORADO, Enrique B. RODRÍGUEZ, Viviana C. CHIVATÁ, Julián D. URREA y Daniel USECHE.

<http://www.ideam.gov.co>

Correos electrónicos: [servicio@ideam.gov.co](mailto:servicio@ideam.gov.co), [alertas@ideam.gov.co](mailto:alertas@ideam.gov.co)

Calle 25D # 96B – 70, Piso 3. Bogotá, D.C., Colombia.

Teléfono: 3075625 Ext. 1334–1336.

**Síguenos en:**

