

INFORME TÉCNICO DIARIO Nº 360

El IDEAM comunica al Sistema Nacional de Gestión del Riesgo (SNGR) y al Sistema Nacional Ambiental (SINA).

Bogotá D. C., miércoles 26 de diciembre de 2018.

Hora de actualización:
12:30 p.m.

IMAGEN SATELITAL

Canal Infrarrojo - GOES16 | 26 de diciembre de 2018 | 09:15 a.m.

CONDICIONES HIDROMETEOROLÓGICAS ACTUALES

A lo largo del país han predominado las condiciones de tiempo seco, se han registrado algunas lluvias en sectores del sur de Chocó, Valle del Cauca, Amazonas y Vaupés.

Para el día de hoy se estiman precipitaciones especialmente en horas de la tarde en sectores de Chocó, litoral de Valle del Cauca y Nariño, en la región Pacífica; Vaupés, Amazonas, oriente y occidente de Putumayo y Caquetá, en la Amazonia y oriente de Vichada, en la Orinoquia.

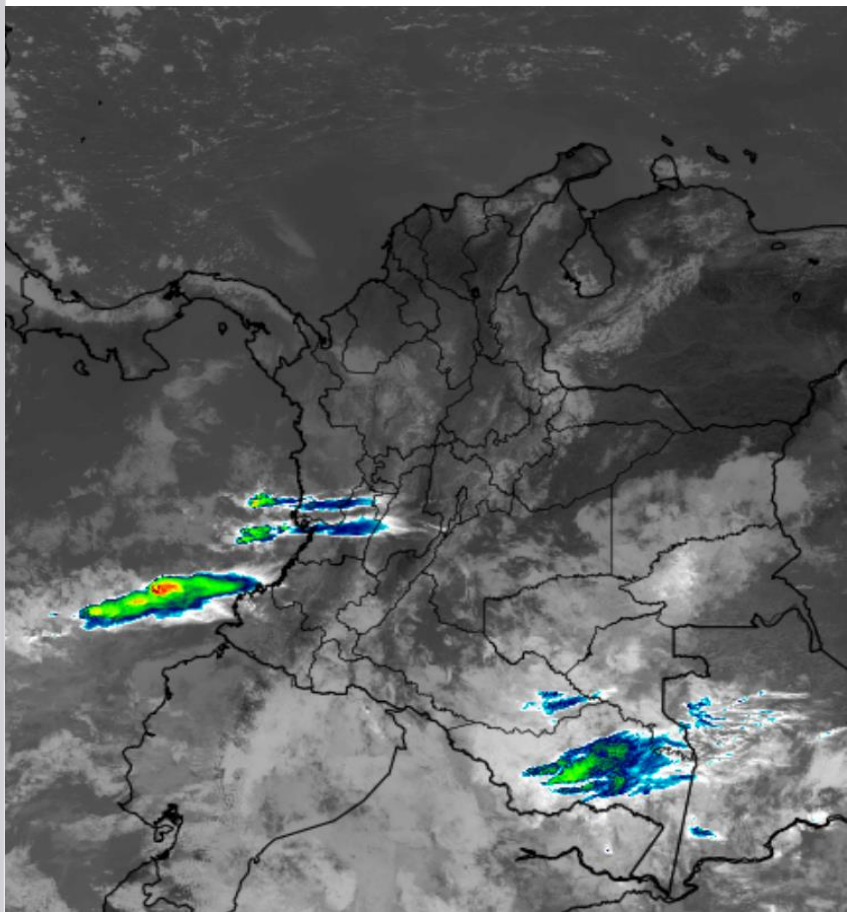

Consulte todos los días el pronóstico del tiempo y las alertas hidrometeorológicas vigentes del **IDEAM**, en un formato de calidad. Alrededor de las 7:30 a. m. está a disposición del público en www.ideam.gov.co.

Se puede ver también en dispositivos móviles **AQUÍ**





LO MÁS DESTACADO

LLUVIAS REGISTRADAS EN LAS ÚLTIMAS 24 HORAS

- A nivel nacional continuó evidenciándose una tendencia seca con poca nubosidad y elevadas temperaturas del aire especialmente entre las 10:00 – 16:00 HLC. Las escasas lluvias fueron registradas en el oriente de la Amazonia y centro y sur de Chocó, alcanzando el mayor volumen en el municipio de **López de Micay (Cauca)** con **59,0 mm**.

ALERTA ROJA

- Por alta posibilidad de ocurrencia de incendios de la cobertura vegetal en zonas de bosques, cultivos y pastos localizadas en los departamentos de Atlántico, Bolívar, Cesar, Córdoba, La Guajira, Magdalena y Sucre, en la región Caribe; Arauca, Casanare, Meta y Vichada, en la Orinoquía; Antioquia, Boyacá, Caldas, Cauca, Cundinamarca, Huila, Nariño, Norte de Santander, Quindío, Risaralda, Tolima, Santander y Valle del Cauca, en la región Andina y Caquetá en la Amazonia.
- Por viento y oleaje con valores por encima de lo normal en amplios sectores del mar Caribe colombiano, tanto en proximidades a la costa como en alta mar.
- Por descensos significativos de las temperaturas mínimas del aire en el altiplano Cundiboyacense y en áreas de Antioquia, Norte de Santander y Santander.

ALERTA NARANJA

- Por moderada probabilidad de deslizamientos de tierra detonados por lluvias, en sectores inestables o de alta pendiente ubicados en los departamentos de Boyacá, Chocó y Nariño.
- Por moderada posibilidad de ocurrencia de incendios de la cobertura vegetal en zonas de bosques, cultivos y pastos en zonas de las regiones Andina y Caribe.

ALERTA AMARILLA

- Por niveles bajos en el río Magdalena especialmente entre Barrancabermeja y Puerto Wilches, Santander.
- Por baja posibilidad de deslizamientos de tierra detonados por lluvias en sectores inestables o de alta pendiente, ubicados en las regiones Andina, Pacífica, Orinoquía y Amazonia.
- Por pleamar en los litorales Pacífico y Caribe colombiano.

PRONÓSTICO CONDICIONES METEOROLÓGICAS ESPECIALES

ÁREA DEL VOLCÁN GALERAS

A lo largo de la jornada se estima cielo parcialmente cubierto con predominio de tiempo seco.

EL SERVICIO GEOLÓGICO COLOMBIANO reporta en nivel AMARILLO (III): CAMBIOS EN EL COMPORTAMIENTO DE LA ACTIVIDAD VOLCÁNICA. Lat: 1.55 Lon: -77.37

ELEVACIÓN (pies)	DIRECCIÓN	VELOCIDAD	
		NUDOS	Km/h
10.000	ESTE	10 - 15	18 - 27
18.000	ESTE	15 - 20	27 - 37
24.000	NORTE	10 - 15	18 - 27
30.000	ESTE	30 - 35	55 - 64

ÁREA DEL VOLCÁN NEVADO DEL HUILA

A lo largo de la jornada se estima cielo parcialmente cubierto con predominio de tiempo seco.

EL SERVICIO GEOLÓGICO COLOMBIANO reporta en nivel AMARILLO (III): CAMBIOS EN EL COMPORTAMIENTO DE LA ACTIVIDAD VOLCÁNICA. Lat:2.92 Lon:-76.05

ELEVACIÓN (pies)	DIRECCIÓN	VELOCIDAD	
		NUDOS	Km/h
10.000	ESTE-SURESTE	5 - 10	9 - 18
18.000	ESTE	10 - 15	18 - 27
24.000	NORTE	10 - 15	18 - 27
30.000	ESTE	30 - 35	55 - 64

ÁREA DEL VOLCÁN CERRO MACHÍN

A lo largo de la jornada se estima cielo parcialmente cubierto con predominio de tiempo seco.

EL SERVICIO GEOLÓGICO COLOMBIANO reporta en nivel AMARILLO (III): CAMBIOS EN EL COMPORTAMIENTO DE LA ACTIVIDAD VOLCÁNICA. Lat:4.89 Lon:-76.62

ELEVACIÓN (pies)	DIRECCIÓN	VELOCIDAD	
		NUDOS	Km/h
10.000	SURESTE	5 - 10	9 - 18
18.000	ESTE	10 - 15	18 - 27
24.000	NORTE-NOROESTE	10 - 15	18 - 27
30.000	ESTE	35 - 40	64 - 74

ÁREA DEL VOLCÁN NEVADO DEL RUIZ

A lo largo de la jornada se estima cielo parcialmente cubierto con predominio de tiempo seco.

EL SERVICIO GEOLÓGICO COLOMBIANO reporta en nivel AMARILLO (III): CAMBIOS EN EL COMPORTAMIENTO DE LA ACTIVIDAD VOLCÁNICA. Lat:0.81-Lon:77.93 Lat:0.76 Lon:-77.95

ELEVACIÓN (pies)	DIRECCIÓN	VELOCIDAD	
		NUDOS	Km/h
10.000	SURESTE	5 - 10	9 - 18
18.000	ESTE	10 - 15	18 - 27
24.000	NORTE-NOROESTE	10 - 15	18 - 27
30.000	ESTE	Mayor a 40	Mayor a 74

ÁREA DEL COMPLEJO VOLCÁNICO CHILES-CERRO NEGRO DE MAYASQUER

A lo largo de la jornada se estima cielo parcialmente cubierto con predominio de tiempo seco.

EL SERVICIO GEOLÓGICO COLOMBIANO reporta en nivel AMARILLO (III): CAMBIOS EN EL COMPORTAMIENTO DE LA ACTIVIDAD VOLCÁNICA. Lat:0.81-Lon:77.93 Lat:0.76 Lon:-77.95

ELEVACIÓN (pies)	DIRECCIÓN	VELOCIDAD	
		NUDOS	Km/h
10.000	SURESTE	5 - 10	9 - 18
18.000	ESTE	10 - 15	18 - 27
24.000	NORTE-NOROESTE	10 - 15	18 - 27
30.000	ESTE	Mayor a 40	Mayor a 74

ESTADO DE LOS EMBALSES

A continuación se relaciona el volumen útil diario de los principales embalses del país (expresado en porcentaje), de acuerdo con la información reportada por XM S.A. E.S.P en la siguiente dirección electrónica: <http://ido.xm.com.co/ido/SitePages/hidrologia.aspx?q=reservas>

VOLUMEN ÚTIL DIARIO EN LOS PRINCIPALES EMBALSES DEL PAÍS

Martes, 25 de diciembre de 2018

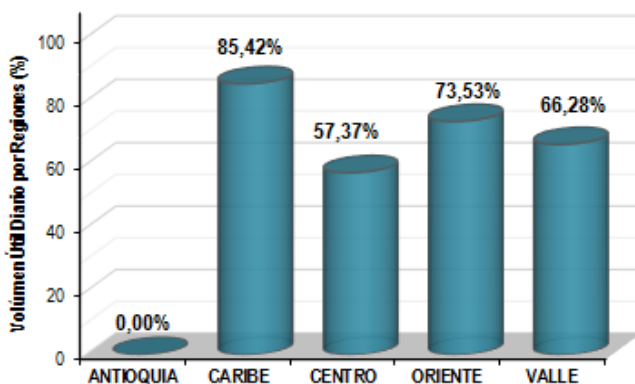
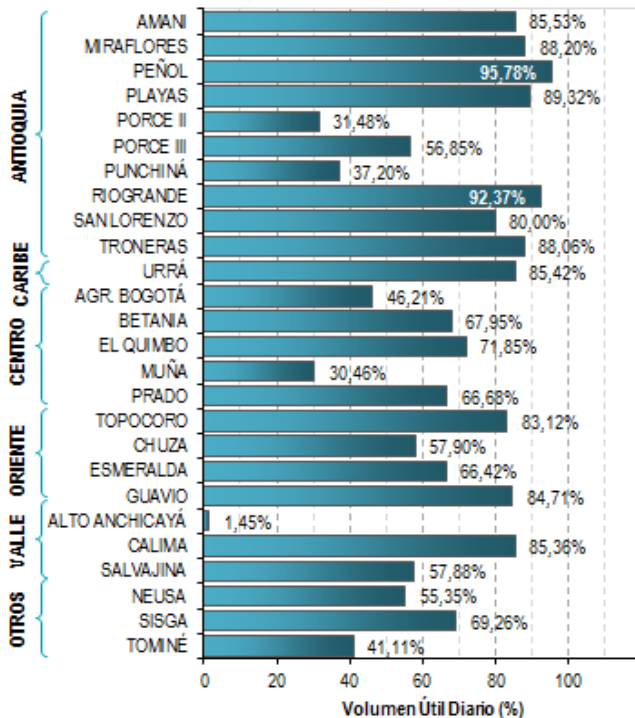

Para estar informado diariamente de lo que pasa con el **pronóstico del tiempo y las alertas.**

Síguenos en Twitter
@IDEAMColombia



PRECIPITACIONES

A continuación se relacionan los municipios donde en las últimas 24 horas se registraron precipitaciones iguales o superiores a 10.0 mm.

Se aclara que las precipitaciones indicadas en los municipios, realmente corresponden a aquellos puntos en los cuales el IDEAM tiene estaciones de monitoreo, pero no necesariamente quiere decir que el dato corresponda a las lluvias que se presentaron directamente sobre el área urbana en donde se concentra la mayor población. En ocasiones la estación sobre la cual se destaca el mayor valor de precipitación, a pesar de pertenecer al municipio, puede quedar alejada del centro poblado principal.

DEPARTAMENTO	MUNICIPIO
AMAZONAS	Leticia-Aeropuerto (17,4).
BOYACA	Muzo (51,6) y Quípama (21,8).
CAQUETA	Solano (34,0).
CAUCA	López de Micay (59,0).
CHOCO	Medio San Juan (33,0) e Istmina (12,0).
CUNDINAMARCA	Paima (20,9).
NARIÑO	Francisco Pizarro (36,0) y Tangua (10,1).
VAUPES	Mitú (40,0).

Para estar informado diariamente de lo que pasa con el **pronóstico del tiempo y las alertas.**

Síguenos en Twitter
@IDEAMColombia



TEMPERATURAS MÁXIMAS

A continuación se relacionan los municipios donde en las últimas 24 horas se registraron temperaturas iguales o superiores a 35.0 °C.

Se aclara que las temperaturas indicadas en los municipios, realmente corresponden a aquellos puntos en los cuales el IDEAM tiene estaciones de monitoreo, pero no necesariamente quiere decir que el dato corresponda a las temperaturas que se presentaron directamente sobre el área urbana en donde se concentra la mayor población. En ocasiones la estación sobre la cual se destaca el mayor valor de temperatura, a pesar de pertenecer al municipio, puede quedar alejada del centro poblado principal.

DEPARTAMENTO	MUNICIPIO
ANTIOQUIA	Valparaíso (Fredonia) (36,6).
BOLIVAR	Zambrano (36,8), María La Baja (35,4), El Carmen De Bolívar (35,1) y María La Baja (35,0).
CESAR	Agustín Codazzi (36,8), Valledupar (36,2) y Valledupar-Aeropuerto (35,4).
CORDOBA	San Bernardo Del Viento (35,6).
CUNDINAMARCA	Jerusalén (37,0) y Puerto Salgar (35,0).
HUILA	Villavieja (37,4) y Neiva-Aeropuerto (35,4).
META	Puerto López (35,7).
TOLIMA	Natagaima (37,0), Guamo (36,0), Ambalema (35,4) y Armero (35,2).

ALERTA POR DESCENSOS SIGNIFICATIVOS DE LAS TEMPERATURAS MÍNIMAS DEL AIRE

En los últimos días, se han presentado condiciones meteorológicas propicias para la ocurrencia de descensos significativos de la temperatura del aire, especialmente en municipios que históricamente han sido más vulnerables a la ocurrencia del fenómeno. A continuación, se relacionan los municipios en donde se podrían registrar temperaturas iguales o menores a 5.0 °C:

REGIÓN ANDINA	
SITIOS PARA LOS CUALES SE GENERA LA ALERTA	
ALERTA ROJA	<p>BOYACÁ: Tunja, Sogamoso, Samacá, Paipa, Duitama, Chita, Toca, Nobsa y Tibasosa.</p> <p>CUNDINAMARCA: Mosquera, Tabio, Zipaquirá, Subachoque, Sesquilé, Facatativá, Madrid, Sopo, Nemocón, Bojacá, Chía, Suesca, Cogua, Tenjo, Chocontá, Funza, Ubaque y Choachi.</p> <p>SANTANDER: Tona.</p> <p>NORTE DE SANTANDER : Silos y Pamplona.</p> <p>ANTIOQUIA: Santa Rosa de Osos.</p>

Se recomienda a los agricultores, ganaderos y floricultores de las zonas mencionadas, mantenerse atentos a la evolución de las condiciones meteorológicas, pues no se descarta la posibilidad de un descenso de la temperatura por debajo de 0°C.



PRONÓSTICO METEOROLÓGICO





Miércoles 26 y jueves 27 de diciembre de 2018

REGIÓN	PRONÓSTICO
SABANA DE BOGOTÁ	<p>MIÉRCOLES: Para la tarde capitalina, se prevé cielo entre ligero y parcialmente nublado con predominio de tiempo seco. En la noche, se esperan condiciones de cielo parcialmente nublado con tiempo seco.</p> <p>JUEVES: Para la madrugada se prevé cielo entre ligera a parcialmente nublado con predominio de tiempo seco hasta la mañana. Durante la tarde, se prevé nubosidad variada con predominio de tiempo seco. Para la noche, se prevé que el cielo presente condiciones parcialmente nublado con tiempo seco.</p>
CARIBE	<p>MIÉRCOLES: En la tarde prevalecerán las condiciones secas con cielo ligeramente cubierto a lo largo de la región, se estima parcialmente cubierto en sectores de Córdoba y sur de Bolívar. Durante la noche se estima tiempo seco en la mayor parte de la región con cielo entre ligera y parcialmente nublado.</p> <p>JUEVES: En la mayor parte de la región predominará el tiempo seco con posibilidad de altas temperaturas del aire, excepto en áreas del Urabá, Córdoba y sur de Bolívar donde se advierten precipitaciones en la madrugada, tarde y e inicios de la noche.</p>
ARCHIPIÉLAGO DE SAN ANDRÉS, PROVIDENCIA Y SANTA CATALINA	<p>MIÉRCOLES: Para la tarde se estima cielo ligero a parcialmente nublado con predominio de condiciones secas. En horas de la noche cielo parcialmente nublado con predominio de condiciones secas.</p> <p>JUEVES: En el archipiélago de San Andrés, Providencia y Santa Catalina se advierte cielo ligero y parcialmente nublado con tiempo seco.</p>
MAR CARIBE	<p>MIÉRCOLES: En el Caribe nacional predominará el tiempo seco con cielo parcialmente cubierto.</p> <p>JUEVES: En la mayor parte de la zona marítima colombiana se prevén condiciones secas con nubosidad variable.</p>
ANDINA	<p>MIÉRCOLES: Para la tarde cielo parcialmente nublado con predominio de tiempo seco, salvo en sectores del occidente de Antioquia, sur de Quindío, suroccidente de Valle del Cauca, y Nariño con posibles lloviznas. Durante la noche cielo parcialmente nublado y tiempo seco en amplias zonas de la región, salvo en el suroccidente de Valle del Cauca, donde se estiman lluvias. No se descartan lloviznas o precipitaciones ligeras de corta duración en zonas puntuales del sur de Antioquia, noroccidente de Cundinamarca y occidente de Boyacá.</p>

Planeando tu día? Descarga YA y conoce...



Consúltalo a diario y únete a la Cultura del Pronóstico del IDEAM

Disponible para  



PRONÓSTICO METEOROLÓGICO





Miércoles 26 y jueves 27 de diciembre de 2018

REGIÓN	PRONÓSTICO
INSULAR PACÍFICO	<p>MIÉRCOLES: En Malpelo se prevé cielo mayormente nublado con lluvias en horas de la noche. En Gorgona con predominio seco tiempo seco en la jornada, salvo en horas de la noche con posibles lloviznas</p> <p>JUEVES: En Malpelo posibilidad de precipitaciones en la madrugada, mañana y en la noche. Para Gorgona predominarán las condiciones parcialmente nubosas , con algunas lluvias en la noche.</p>
PACÍFICO	<p>MIÉRCOLES: En el transcurso de la tarde se incrementará la nubosidad y se presentarán lluvias ligeras en sectores del oriente de Chocó, en zonas de Valle del Cauca, Cauca y Nariño. Para la noche se estiman condiciones nubosas con precipitaciones entre ligeras y moderadas en áreas de Valle del Cauca, oriente de Chocó y norte de Nariño.</p> <p>JUEVES: A lo largo de la región se advierte cielo parcial a mayormente cubierto con lluvias en la mañana, tarde y noche, en varios sectores de Chocó, occidente del Valle del Cauca, litoral de Cauca y sectores de Nariño.</p>
OCEÁNO PACÍFICO	<p>MIÉRCOLES: En el Pacífico colombiano se prevé cielo mayormente cubierto con precipitaciones en varios sectores, las lluvias de mayor consideración pronosticadas frente a la costa de Chocó, Valle del Cauca y Nariño, durante las horas de la madrugada y la noche.</p> <p>JUEVES: En el área oceánica cielo mayormente cubierto con lluvias en sectores particularmente en el centro y sur del área oceánica tanto en horas de la madrugada , mañana y en la noche. Posibilidad de tormentas eléctricas.</p>
ORINOQUIA	<p>MIÉRCOLES: Para la tarde prevalecerán las condiciones secas en la región con posibilidad de elevadas temperaturas del aire. Posibilidad de precipitaciones en el centro-oriente de Vichada. Durante la noche se estima tiempo seco con cielo entre parcial y mayormente despejado.</p> <p>JUEVES: En gran parte de la región se prevé tiempo seco, excepto en áreas ubicadas en el suroccidente de Meta donde se pronostican lluvias ligeras temprano en la mañana y durante algunas horas de la noche.</p>
AMAZONIA	<p>MIÉRCOLES: Durante la tarde predominarán nubes densas con lluvias en el occidente de Guainía, oriente de Guaviare, norte de Vaupés, centro de Caquetá y zonas dispersas de Amazonas. Para la noche disminuirá la nubosidad en gran parte de la región, sin embargo, se mantendrán las lluvias en el sur de Amazonas y no se descartan lloviznas esporádicas en el piedemonte. Se estima tiempo seco para el resto de la región.</p> <p>JUEVES: En la mayor parte de la región se pronostican condiciones nubosas con lluvias y actividad eléctrica en sectores de Amazonas, Vaupés y Guainía. Predominio de tiempo seco para el resto de la región.</p>

Planeando tu día? Descarga YA y conoce...



Consúltalo a diario y únete a la Cultura del Pronóstico del IDEAM

Disponible para  

MAPAS DE PRECIPITACIÓN

Precipitación diaria: desde las 7:00 a.m. del día martes 25 hasta las 7:00 a.m. del día miércoles 26 de diciembre de 2018.

Precipitación últimas 72 horas: desde las 7:00 a.m. del día domingo 23 hasta las 7:00 a.m. del día miércoles 26 de diciembre de 2018.

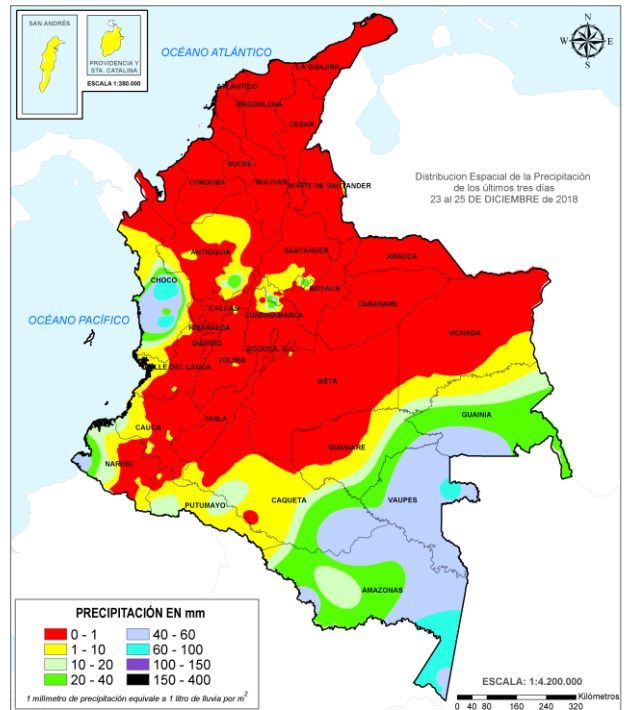
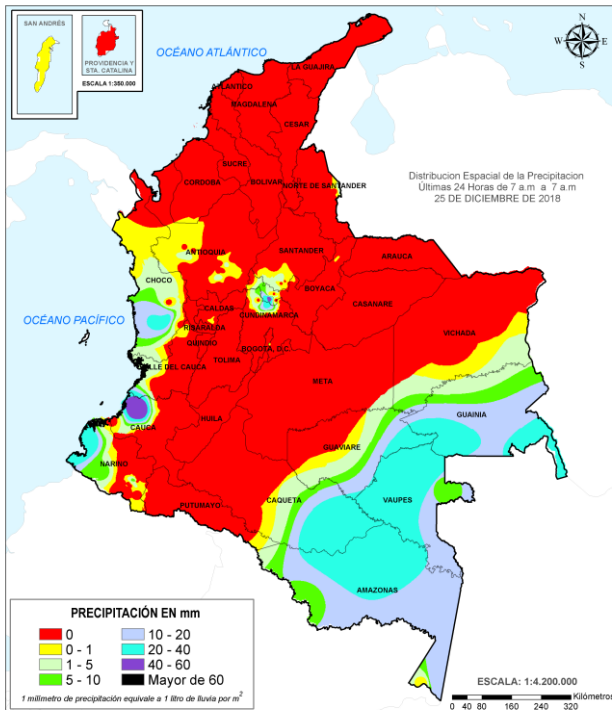

ALERTAS VIGENTES E INFORMACIÓN ADICIONAL

Para mayor información sobre el pronóstico del estado del tiempo, informes técnicos diarios, comunicados especiales, mapas diarios de temperaturas máximas y mínimas e información diaria de precipitación se sugiere consultar los siguientes enlaces:

- [MAPA DIARIO DE TEMPERATURA MÁXIMA.](#)
- [MAPA DIARIO DE TEMPERATURA MÍNIMA.](#)

ALERTAS POR NIVELES DE LOS RÍOS

REGIÓN ANDINA	SITIOS PARA LOS CUALES SE GENERA LA ALERTA	ALERTA AMARILLA
<p>NIVELES BAJOS EN EL RÍO MAGDALENA</p> <p>El río Magdalena ha venido presentado un descenso moderado a lo largo del mes de diciembre y se espera que esta condición se mantenga durante las siguientes semanas. Por tanto, es probable que durante los siguientes días se alcance valores de nivel que pueden afectar la navegabilidad en el sector comprendido entre Barrancabermeja (Santander) a Puerto Wilches, por lo que se sugiere estar atentos a las indicaciones de las Capitanías de puerto frente a la reducción del nivel de río en este sector.</p>		

NOTA: *Se destaca la reducción de los niveles del río Magdalena a la altura de Barrancabermeja, esta situación se espera que se mantenga durante lo que queda de diciembre y se acentúe durante el mes de enero haciendo que el tramo afectado se extienda hacia aguas abajo*

ALERTAS POR AMENAZAS DE DESLIZAMIENTO

ALERTA ROJA:

Amenaza alta a muy alta por deslizamientos de tierra detonados por lluvias, localizados en los siguientes municipios:

ALERTA NARANJA:

Amenaza moderada por deslizamientos de tierra detonados por lluvias, localizados en los siguientes municipios:

REGIÓN ANDINA	SITIOS PARA LOS CUALES SE GENERA LA ALERTA	ALERTA NARANJA
<p>BOYACÁ: Muzo.</p>		

REGIÓN PACÍFICO	SITIOS PARA LOS CUALES SE GENERA LA ALERTA	ALERTA NARANJA
<p>CHOCÓ: Condoto, Istmina, Medio Baudó (Boca de Pepé), Nóvita. NARIÑO: Tumaco.</p>		

REGIÓN ANDINA	SITIOS PARA LOS CUALES SE GENERA LA ALERTA	ALERTA AMARILLA
<p>ANTIOQUIA: Amagá, Amalfi, Angelópolis, Anorí, Argelia, Briceño, Caicedo, Campamento, Caracolí, Caramanta, Ebéjico, Giraldo, Heliconia, La Unión, Maceo, Montebello, Nariño, Olaya, Puerto Berrío, Puerto Nare, Puerto Triunfo, Remedios, San Carlos, San Francisco, San Jerónimo, San Luis, Santa Fe de Antioquia, Segovia, Sonsón, Sopetrán, Toledo, Valdivia, Yolombó, Zaragoza.</p> <p>BOYACÁ: Buenavista, Chinavita, Chivor, Coper, La Victoria, Maripí, Moniquirá, Otanche, Pauna, Puerto Boyacá, Quípama, Rondón, Saboyá, San Eduardo, San José De Pare, San Pablo de Borbur, Santa María, Santana, Socha.</p> <p>CALDAS: Aguadas, Chinchiná, Manzanares, Marmato, Marulanda, Pácora, Pensilvania, Samaná, Supia.</p> <p>CUNDINAMARCA: Agua de Dios, Albán, Anapoima, Anolaima, Apulo, Beltrán, Bituima, Cachipay, Caparrapí, Carmen De Carupa, Chaguani, Cogua, Cucunubá, El Peñón, Gachalá, Gama, Guaduas, Guayabal de Siquima, La Palma, La Peña, Lenguazaque, Nimaima, Nocaima, Paima, Pulí, Quebradanegra, Quipile, Ricaurte, San Cayetano, San Juan de Rioseco, Sasaima, Supatá, Sutatausa, Tausa, Topaipí, Ubalá, Útica, Vergara, Vianí, Villagómez, Villeta, Yacopí.</p> <p>HUILA: La Plata, Pitalito, Saladoblanco, Tarqui.</p> <p>QUINDÍO: Calarcá, Córdoba, Salento.</p> <p>RISARALDA: Santa Rosa De Cabal.</p> <p>SANTANDER: Aguada, Albania, Barbosa, Charalá, Chipatá, Contratación, Coromoro, El Guacamayo, Florián, Guavatá, Güepsa, La Belleza, La Paz, Oiba, Puente Nacional, San Benito, Santa Helena del Opón, Sucre, Vélez.</p> <p>TOLIMA: Anzoátegui, Ataco, Cajamarca, Carmen De Apicalá, Casabianca, Fresno, Ibagué, Lérica, Líbano, Murillo, Natagaima, Ortega, Palocabildo, Planadas, Prado, Purificación, Roncesvalles, Rovira, San Antonio, Villahermosa, Villarrica.</p>		

ALERTAS POR AMENAZAS DE DESLIZAMIENTO

ALERTA ROJA:

Amenaza alta a muy alta por deslizamientos de tierra detonados por lluvias, localizados en los siguientes municipios:

ALERTA NARANJA:

Amenaza moderada por deslizamientos de tierra detonados por lluvias, localizados en los siguientes municipios:

REGIÓN PACÍFICO	SITIOS PARA LOS CUALES SE GENERA LA ALERTA	ALERTA AMARILLA
	<p>CAUCA: Buenos Aires, Caldono, El Tambo, Inzá, Jambaló, La Sierra, La Vega, López, Rosas, Santa Rosa, Santander De Quilichao, Silvia, Suárez, Toribio.</p> <p>CHOCÓ: Bahía Solano (Mutis), Bajo Baudó (Pizarro), Bojayá (Bellavista), El Carmen, Rio Iró (Santa Rita), San José Del Palmar, Sipí, Tadó.</p> <p>NARIÑO: Albán (San José), Cumbitara, San Pedro de Cartago (Cartago).</p> <p>VALLE DEL CAUCA: Buenaventura, Calima (El Darién), El Dovio, San Pedro, Versalles, Vijes.</p>	
REGIÓN ORINOQUIA	SITIOS PARA LOS CUALES SE GENERA LA ALERTA	ALERTA AMARILLA
	<p>META: San Juanito.</p>	
REGIÓN AMAZONIA	SITIOS PARA LOS CUALES SE GENERA LA ALERTA	ALERTA AMARILLA
	<p>CAQUETÁ: Belén de Los Andaquíes, Morelia, Puerto Rico.</p> <p>PUTUMAYO: Mocoa.</p>	

ALERTAS POR AMENAZAS DE INCENDIOS DE LA COBERTURA VEGETAL

ALERTA ROJA:

Amenaza Alta o muy alta de ocurrencia de incendios de la cobertura vegetal en zonas de bosques, cultivos y pastos, localizados en los siguientes municipios y sectores aledaños:

ALERTA NARANJA:

Amenaza moderada de ocurrencia de incendios de la cobertura vegetal en zonas de bosques, cultivos y pastos, localizados en los siguientes municipios y sectores aledaños:

REGIÓN CARIBE	SITIOS PARA LOS CUALES SE GENERA LA ALERTA	ALERTA ROJA
<p>ATLÁNTICO: Baranoa, Barranquilla, Galapa, Juan De Acosta, Luruaco, Malambo, Palmar De Varela, Piojó, Polonuevo, Ponedera, Puerto Colombia, Repelón, Sabanagrande, Sabanalarga, Santo Tomás, Tubará, Usiacurí.</p> <p>BOLÍVAR: Achí, Arjona, Calamar, Cartagena De Indias, Cicuco, Clemencia, Córdoba, El Carmen De Bolívar, El Guamo, Hatillo De Loba, Magangué, Mahates, Margarita, María La Baja, Pinillos, San Estanislao, San Fernando, San Jacinto, San Jacinto Del Cauca, San Juan Nepomuceno, Santa Catalina, Santa Rosa, Santa Rosa Del Sur, Simití, Talaigua Nuevo, Turbaco, Turbana, Villanueva, Zambrano.</p> <p>CESAR: Aguachica, Agustín Codazzi, Astrea, Becerrill, Bosconia, Chimichagua, Chiriguaná, Curumaní, El Copey, El Paso, González, La Gloria, La Jagua De Ibirico, La Paz, Manaure Balcón Del Cesar, Pailitas, Pelaya, Pueblo Bello, Rio De Oro, San Alberto, San Diego, San Martín, Tamalameque, Valledupar.</p> <p>CÓRDOBA: Ayapel, Buenavista, Chima, Chinú, Ciénaga De Oro, Cotorra, La Apartada, Loricá, Los Córdoba, Momil, Montelíbano, Moñitos, Planeta Rica, Pueblo Nuevo, Puerto Escondido, Puerto Libertador, Purísima, Sahagún, San Andrés De Sotavento, San Antero, San Bernardo Del Viento, San Jose De Ure, Tuchín.</p> <p>LA GUAJIRA: Albania, Barrancas, Dibulla, Distracción, El Molino, Fonseca, Hato Nuevo, La Jagua del Pilar, Maicao, Manaure, Riohacha, San Juan del Cesar, Uribia, Urumita y Villanueva.</p> <p>MAGDALENA: Algarrobo, Aracataca, Ariguaní (El Difícil), Cerro De San Antonio, Chivolo, Ciénaga, Concordia, El Banco, El Piñón, El Retén, Fundación, Guamal, Nueva Granada, Pedraza, Pijiño Del Carmen, Pivijay, Plato, Puebloviejo, Remolino, Sabanas De San Angel, Salamina, San Sebastián De Buenavista, San Zenón, Santa Ana, Santa Bárbara De Pinto, Santa Marta, Sitionuevo, Tenerife, Zapayán, Zona Bananera.</p> <p>SUCRE: Buenavista, Caimito, Chalán, Colosó, Corozal, Coveñas, El Roble, Galeras, Guaranda, La Unión, Los Palmitos, Majagual, Morroa, Ovejas, Palmito, Sampués, San Benito Abad, San Juan De Betulia (Betulia), San Marcos, San Onofre, San Pedro, Sincé, Sincelejo, Sucre, Tolú, Tolviejo.</p>		

Especial atención en los Parques Nacionales Naturales Macuira, Paraver, Cerro Pintao - Serranía del Perijá, Ciénaga Grande de Santa Marta, Sierra Nevada de Santa Marta, Isla de Salamanca, Los Totíes de San Juan y S. Manglárigo Boca de Guacamaya

REGIÓN AMAZONÍA	SITIOS PARA LOS CUALES SE GENERA LA ALERTA	ALERTA ROJA
<p>CAQUETÁ: San Vicente del Caguán.</p>		

Especial atención en los Parques Nacionales Naturales Cordillera de Los Picachos

ALERTAS POR AMENAZAS DE INCENDIOS DE LA COBERTURA VEGETAL

ALERTA ROJA:

Amenaza Alta o muy alta de ocurrencia de incendios de la cobertura vegetal en zonas de bosques, cultivos y pastos, localizados en los siguientes municipios y sectores aledaños:

ALERTA NARANJA:

Amenaza moderada de ocurrencia de incendios de la cobertura vegetal en zonas de bosques, cultivos y pastos, localizados en los siguientes municipios y sectores aledaños:

REGIÓN ANDINA	SITIOS PARA LOS CUALES SE GENERA LA ALERTA	ALERTA ROJA
	<p>ANTIOQUIA: Abriaquí, Angostura, Anzá, Arboletes, Armenia, Bello, Belmira, Betania, Betulia, Buriticá, Cáceres, Caldas, Cañasgordas, Cauca, Ciudad Bolívar, Concordia, Copacabana, Dabeiba, Don Matías, Entrerrios, Envigado, Fredonia, Frontino, Guarne, Ituango, Jericó, La Estrella, La Pintada, Liborina, Marinilla, Medellín, Nechí, Necoclí, Peque, Retiro, Rionegro, Sabanalarga, Sabaneta, Salgar, San José De La Montaña, San Juan De Urabá, San Pedro De Los Milagros, Santa Bárbara, Santa Rosa De Osos, Támesis, Tarazá, Tarso, Titiribí, Turbo, Uramita, Urroa, Valparaiso, Vegachí, Venecia, Yalí.</p> <p>BOYACÁ: Aquitania, Betéitiva, Boavita, Boyacá, Busbanzá, Campohermoso, Chiscas, Chita, Chivatá, Ciénega, Corrales, Covarachía, Cubará, Cucaita, Cúitiva, Duitama, El Cocuy, El Espino, Firavitoba, Floresta, Gámeza, Garagoa, Guacamayas, Guateque, Guayatá, Guicán, Iza, Jenesano, Jericó, La Capilla, La Uvita, Labranzagrande, Macanal, Miraflores, Mongua, Monguí, Motavita, Nobsa, Nuevo Colón, Pachavita, Páez, Paipa, Pajarito, Panqueba, Paya, Pesca, Pisba, Ramiriquí, Sáchica, Samacá, San Luis De Gaceno, San Mateo, Santa Rosa De Viterbo, Sativanorte, Siachoque, Soatá, Socotá, Sogamoso, Somondoco, Sora, Soracá, Sotaquirá, Susacón, Sutatenza, Tasco, Tenza, Tibaná, Tibasosa, Tipacoque, Toca, Tópaga, Tota, Tunja, Turmequé, Tuta, Úmbita, Ventaquemada.</p> <p>CALDAS: Filadelfia, Manizales, Neira, Riosucio, Villamaria.</p> <p>CAUCA: Bolívar, Caloto, Corinto, Guachene, Miranda, Padilla, Páez (Belalcázar), Piendamó, Popayán, Puerto Tejada, San Sebastián, Sotará (Paispamba), Villa Rica.</p> <p>CUNDINAMARCA: Arbeláez, Bojacá, Bogotá, D.C., Cabrera, Cajicá, Cáqueza, Chía, Chipaque, Choachí, Chocontá, Cota, El Colegio, El Rosal, Facatativá, Fómeque, Fosca, Funza, Fusagasugá, Gachancipá, Gachetá, Granada, Guasca, Guatavita, Gutiérrez, Jerusalén, La Calera, La Mesa, Mchetá, Madrid, Manta, Medina, Mosquera, Nariño, Nemocón, Nilo, Pacho, Pandi, Paratebuena, Pasca, Quetame, San Antonio De Tequendama, San Bernardo, Sesquilé, Sibaté, Sylvania, Soacha, Sopó, Suesca, Tabio, Tena, Tenjo, Tibacuy, Tibirita, Tocaima, Tocancipá, Ubaque, Une, Venecia, Villapinzón, Viotá, Zipacón, Zipaquirá.</p> <p>HUILA: Agrado, Baraya, Colombia, Garzón, Gigante, Guadalupe, Neiva, Palermo, Rivera, San Agustín, Santa María, Suaza, Tello.</p> <p>NARIÑO: Arboleda, Buesaco, Chachaguí, Contadero, El Tablón, El Tambo, Guachucal, Gualmatán, Iles, Imués, La Cruz, La Llanada, Linares, Los Andes, Nariño, Ospina, Pasto, Pupiales, Samaniego, San Bernardo, San Pablo, Santa Cruz, Sapuyes, Túquerres, Yacuanquer.</p> <p>NORTE DE SANTANDER: Ábrego, Arboledas, Bochalema, Bucarasica, Cáchira, Cácosta, Chinácota, Chitagá, Convención, Cúcuta, Cucutilla, El Carmen, El Tarra, Hacarí, Herrán, La Esperanza, La Playa, Labateca, Los Patios, Mutiscua, Ocaña, Pamplona, Pamplonita, Ragonvalia, San Calixto, Sardinata, Silos, Teorama, Tibú, Toledo, Villa Caro, Villa Del Rosario.</p> <p>QUINDÍO: Quimbaya.</p> <p>RISARALDA: Guática, Pueblo Rico, Quinchía.</p> <p>TOLIMA: Armero (Guayabal), Chaparral, Coello, Cunday, Dolores, Falan, Icononzo, Melgar, Rioblanco.</p>	

ALERTAS POR AMENAZAS DE INCENDIOS DE LA COBERTURA VEGETAL

ALERTA ROJA:

Amenaza Alta o muy alta de ocurrencia de incendios de la cobertura vegetal en zonas de bosques, cultivos y pastos, localizados en los siguientes municipios y sectores aledaños:

ALERTA NARANJA:

Amenaza moderada de ocurrencia de incendios de la cobertura vegetal en zonas de bosques, cultivos y pastos, localizados en los siguientes municipios y sectores aledaños:

REGIÓN ANDINA	SITIOS PARA LOS CUALES SE GENERA LA ALERTA	ALERTA ROJA
<p>SANTANDER: Aratoca, Barichara, Barrancabermeja, Betulia, Cabrera, California, Capitanejo, Carcasí, Cerrito, Charta, Concepción, Curití, El Carmen, El Playón, Enciso, Floridablanca, Galán, Girón, Guaca, Hato, Jordán, Lebrija, Los Santos, Macaravita, Málaga, Matanza, Mogotes, Molagavita, Onzaga, Palmar, Páramo, Piedecuesta, Pinchote, San Andrés, San Gil, San José De Miranda, San Miguel, San Vicente De Chucurí, Santa Bárbara, Socorro, Suratá, Tona, Valle De San José, Vetas, Villanueva, Zapatoca.</p> <p>VALLE DEL CAUCA: Candelaria, Florida, Jamundí, Pradera.</p>		

Especial atención en los Parques Nacionales Naturales Catatumbo – Bari, Chingaza, Cerro La Judía, Cerro Páramo de Mraflones, El Cocuy, Mutiscua – Pamplona, Páramo Mamapacha y Bijagual, Páramo de Rabanal, Páramo de Paja Blanca, Pisba, Santurban Arboledas, Tama, Serranía de Los Yariguíes, Sumapaz, Unidad Biogeográfica Siscunci Oceta, Vista Hermosa de Munquentiva

REGIÓN ORINOQUÍA	SITIOS PARA LOS CUALES SE GENERA LA ALERTA	ALERTA ROJA
<p>ARAUCA: Arauca, Arauquita, Cravo Norte, Fortul, Puerto Rondón, Saravena y Tame.</p> <p>CASANARE: Aguazul, Hato Corozal, La Salina, Maní, Monterrey, Nunchía, Orocué, Paz De Ariporo, Pore, Recetor, Sabanalarga, Sácama, San Luis De Palenque, Támara, Tauramena, Trinidad, Villanueva, Yopal.</p> <p>META: Acacías, Barranca De Upía, Cabuyaro, Cumaral, Lejanías, Mapiripán, Mesetas, Puerto Gaitán, Puerto López, Restrepo, San Carlos De Guaroa, San Juan De Arama, San Martín, Villavicencio, Vistahermosa.</p> <p>VICHADA: Cumaribo, La Primavera, Puerto Carreño y Santa Rosalía.</p>		

Especial atención en los Parques Nacionales Naturales El Tuparro, El Cocuy, Tinigua, Sierra de La Macarena,

ALERTAS POR AMENAZAS DE INCENDIOS DE LA COBERTURA VEGETAL

REGIÓN CARIBE	SITIOS PARA LOS CUALES SE GENERA LA ALERTA	ALERTA NARANJA
<p>ATLÁNTICO: Candelaria BOLÍVAR: Arroyohondo, Barranco De Loba, Montecristo.</p>		

REGIÓN ANDINA	SITIOS PARA LOS CUALES SE GENERA LA ALERTA	ALERTA NARANJA
<p>ANTIOQUIA: San Pedro De Urabá, Santuario. CUNDINAMARCA: Guayabetal, Junín, San Francisco, Subachoque. CAUCA: Totoró. HUILA: Altamira, Campoalegre, Isnos, Nátaga, Teruel, Tesalia. NARIÑO: El Peñol y Tangua. NORTE DE SANTANDER: . El Zulia, Gramalote, San Cayetano. SANTANDER: Cimitarra, Landázuri. VALLE DEL CAUCA: Caicedonia, Cali, El Cerrito, Palmira, Yumbo.</p>		

ALERTAS METEOMARINA

MAR CARIBE

<p>ALERTA ROJA</p>	<p>POR VIENTO Y OLEAJE En amplios sectores del Caribe colombiano, incluidas zonas costeras; se estiman condiciones meteorológicas adversas por vientos que alcanzarán intensidades entre los 25 – 35 nudos (46- 65 km/h) con probabilidad de rachas mayores y altura del oleaje que oscilará entre 2.0 – 5.0 metros; el fenómeno más intenso se prevé en el centro del área marítima. Por lo anterior, el IDEAM recomienda a pescadores, turistas, bañistas y demás usuarios, consultar con las Capitanías de puerto sobre las condiciones meteorológicas que también podrán afectar la travesía de embarcaciones de poco calado.</p>
<p>ALERTA AMARILLA</p>	<p>La zona central del mar Caribe estará influenciada por la marea astronómica hasta el 28 de diciembre del año en curso. Por lo anterior, se recomienda a habitantes costeros estar atentos tanto a la evolución del fenómeno.</p>

OCÉANO PACÍFICO

<p>ALERTA AMARILLA</p>	<p>PLEAMAR Hasta el 30 de diciembre del presente año, se espera una de las pleamares más significativas en el océano Pacífico nacional, particularmente en la zona central. Por lo anterior, se recomienda a habitantes costeros estar atentos a la evolución del fenómeno.</p>
-------------------------------	---

°C: grados Celsius

m: metros

mm: milímetros

msnm: metros sobre nivel del mar

Km/h: kilómetros por hora

HLC: hora local colombiana

GOES: Geostationary Operational Environmental Satellites (Satélite Geoestacionario Operacional Ambiental).

GOES-16 es el designado GOES-Este, localizado en 75° W sobre el ecuador geográfico.

PNN: Parque Nacional Natural

SFF: Santuario de Fauna y Flora



ALERTA ROJA. PARA TOMAR ACCIÓN Advierte al Sistema Nacional de Gestión del Riesgo de Desastres sobre el peligro de un fenómeno y sus efectos adversos sobre la población. Se emite una alerta sólo cuando la identificación de un evento extraordinario indique la amenaza inminente y cuando la gravedad del fenómeno requiera atención prioritaria de los comités departamentales y locales.



ALERTA NARANJA. PARA PREPARARSE Indica la amenaza de un fenómeno. No implica riesgo inmediato por lo que es catalogado como un mensaje para informarse y prepararse. El aviso implica vigilancia continua ya que las condiciones son propicias para el desarrollo de un suceso natural.



ALERTA AMARILLA. PARA INFORMARSE Se emite cuando las condiciones hidrometeorológicas son favorables para la ocurrencia de un fenómeno natural y pueden aumentar el riesgo según los pronósticos. Por sus características, este nivel está encaminado a informar.

CONDICIONES NORMALES Indica que no existe ninguna clase de alerta para la región o zona mencionada.

YOLANDA GONZÁLEZ H. | Directora General

MERY E. FERNÁNDEZ P. | Jefe Oficina del Servicio de Pronósticos y Alertas

Profesionales de Turno:

Julie C. TOBÓN, Juan C. PÉREZ, Zaida Y. PEÑA, María T. MARTÍNEZ, Costanza ROSERO, Viviana C. CHIVATÁ, Julián D. URREA, Mauricio TORRES y Daniel USECHE.

<http://www.ideam.gov.co>

Correos electrónicos: servicio@ideam.gov.co, alertas@ideam.gov.co

Calle 25D # 96B – 70, Piso 3. Bogotá, D.C., Colombia.

Teléfono: 3075625 Ext. 1334–1336.

Síguenos en:

