

INFORME TÉCNICO

DIARIO N° 199

El IDEAM comunica al Sistema Nacional de Gestión del Riesgo (SNGR) y al Sistema Nacional Ambiental (SINA).

Bogotá D.C., domingo 17 de julio de 2016.

Hora de actualización:
12:00 m. HLC



IMAGEN SATELITAL

Canal Infrarrojo | 17 de Julio de 2016 | Hora 06:45 a.m. HLC

CONDICIONES HIDROMETEOROLÓGICAS ACTUALES

En las últimas horas ha tendido a despejarse el país, la mayor cantidad de nubosidad con precipitaciones y tormentas eléctricas se ha desplazado hacia el occidente del mar Caribe y sectores del océano Pacífico nacional, incluida la zona costera de Chocó, al igual que en zonas de la Orinoquia y occidente y norte de la Amazonia donde se identifican otras nubes de estratos bajos con lluvias ligeras y dispersas.

El pronóstico anticipa una jornada dominical seca en gran parte del territorio nacional, salvo en el archipiélago de San Andrés y Providencia, Chocó, Arauca, Vichada, Casanare y nororiente de Boyacá donde se esperan precipitaciones.

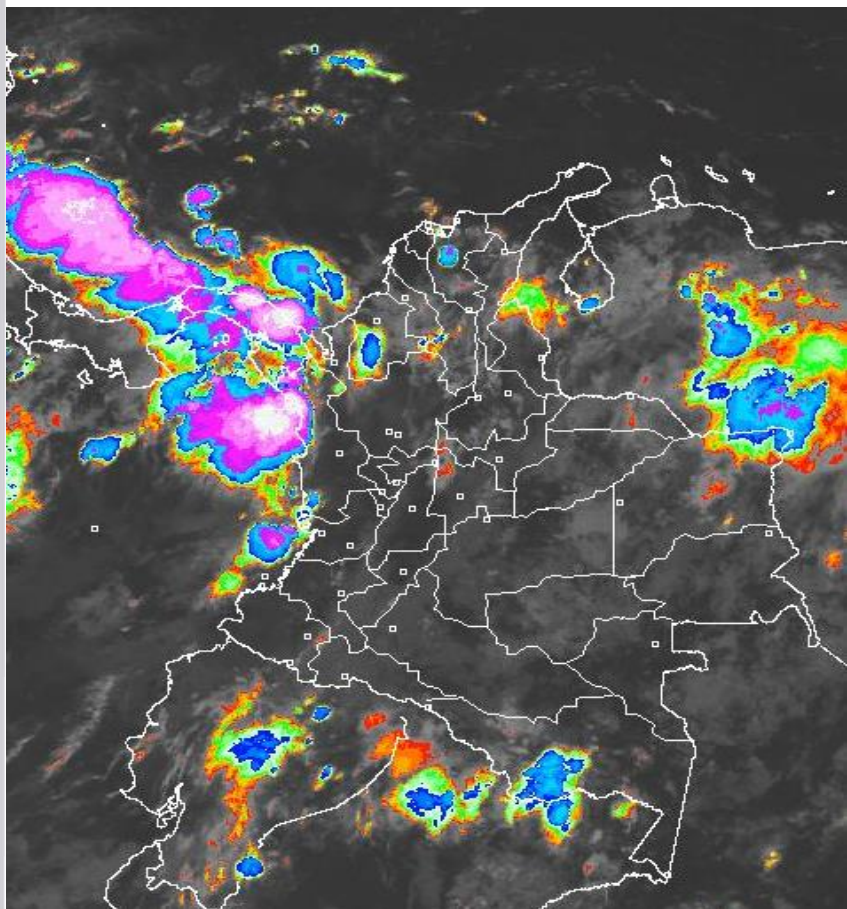

Consulte todos los días el pronóstico del tiempo y las alertas hidrometeorológicas vigentes del IDEAM, en un formato de calidad. Alrededor de las 7:30 a. m. está a disposición del público en www.ideam.gov.co.

Se puede ver también en dispositivos móviles **AQUÍ**



LO MÁS DESTACADO

**ALERTA ROJA
PARA TOMAR ACCIÓN**

**ALERTA NARANJA
PARA PREPARARSE**

**ALERTA AMARILLA
PARA INFORMARSE**

LLUVIAS

- Durante las últimas 24 horas continuaron en descenso las precipitaciones, sin embargo, las de mayor consideración se reportaron en los departamentos de Casanare, Cundinamarca y noroccidente de Antioquia, el mayor volumen registrado en el municipio de Yopal-Aeropuerto (Casanare) con 80.6 mm.

ALERTA ROJA

- Por niveles altos en los ríos Guaviare, Inírida, Meta y Orinoco, incluidos afluentes.
- Por alta posibilidad de incendios de la cobertura vegetal en algunos sectores de bosques, cultivos y pastos localizados en los departamentos de La Guajira, Cauca, Cundinamarca, Huila, Nariño, Santander, Tolima y Valle del Cauca.

ALERTA NARANJA

- Por niveles altos en el río Atrato, a la altura del municipio de Quibdó.
- Por amenaza moderada de deslizamientos de tierra detonados por lluvias, en sectores inestables o de alta pendiente, localizados en los departamentos de Antioquia, Boyacá, Chocó, Cauca, Nariño, Casanare y Putumayo.
- Por moderada posibilidad de incendios de la cobertura vegetal en algunos sectores de bosques, cultivos y pastos localizados en las regiones Caribe, Andina y occidente de la Orinoquia y Amazonia.
- Por viento y oleaje, con valores de amenaza para la travesía en embarcaciones de poco calado, particularmente en el centro del mar Caribe nacional.

ALERTA AMARILLA

- Por crecientes súbitas en los ríos Fundación, Aracataca Ariguaní, Ranchería, Cesar, Guachaca, Piedras, Minca, Ancho, Don Diego y Palomino que descienden de la sierra nevada de Santa Marta; San José, Tenche, El Bagre, Nechí, Taraza, Mulatos, León, Chigorodó, Carepa, Apartadó, Vijagüal, Zungo, Grande, Guadualito, Currulao, Turbo y San Juan, incluida la quebrada La Liboriana, en Antioquia y Sinú, San Pedro y San Jorge, en el sur de Córdoba.
- Por tiempo lluvioso en el occidente del mar Caribe colombiano, enfrente del litoral del Urabá, Córdoba y Sucre.

PRONÓSTICO CONDICIONES METEOROLÓGICAS ESPECIALES

ÁREA DEL VOLCÁN GALERAS

En la mañana y hasta entrada la tarde se prevé tiempo seco, luego se estiman precipitaciones dispersas.

EL SERVICIO GEOLÓGICO COLOMBIANO reporta en nivel AMARILLO (III): CAMBIOS EN EL COMPORTAMIENTO DE LA ACTIVIDAD VOLCÁNICA. Lat: 1.55 Lon: - 77.37

ELEVACIÓN (pies)	DIRECCIÓN	VELOCIDAD	
		NUDOS	Km/h
10.000	SURESTE	5 - 10	9 - 18
18.000	ESTE	20 - 25	36 - 45
24.000	ESTE	20 - 25	36 - 45
30.000	NORESTE	20 - 25	36 - 45

ÁREA DEL VOLCÁN NEVADO DEL HUILA

En el día predominio de tiempo seco con cielo parcialmente nublado, al atardecer y durante la noche se prevén lluvias dispersas.

EL SERVICIO GEOLÓGICO COLOMBIANO reporta en nivel AMARILLO (III): CAMBIOS EN EL COMPORTAMIENTO DE LA ACTIVIDAD VOLCÁNICA. Lat: 2.92 Lon: -76.05

ELEVACIÓN (pies)	DIRECCIÓN	VELOCIDAD	
		NUDOS	Km/h
10.000	SURESTE	5 - 10	9 - 18
18.000	ESTE	20 - 25	36 - 45
24.000	ESTE	15 - 20	27 - 36
30.000	NORESTE	20 - 25	36 - 45

ÁREA DEL VOLCÁN CERRO MACHÍN

Se estima que durante gran parte de la jornada se presente tiempo seco, aunque al finalizar el día se incrementará la nubosidad.

EL SERVICIO GEOLÓGICO COLOMBIANO reporta en nivel AMARILLO (III): CAMBIOS EN EL COMPORTAMIENTO DE LA ACTIVIDAD VOLCÁNICA. Lat: 4.80 Lon: -75.62

ELEVACIÓN (pies)	DIRECCIÓN	VELOCIDAD	
		NUDOS	Km/h
10.000	SURESTE	5 - 10	9 - 18
18.000	SURESTE	15 - 20	27 - 36
24.000	ESTE	15 - 20	27 - 36
30.000	NORESTE	15 - 20	27 - 36

ÁREA DEL VOLCÁN NEVADO DEL RUIZ

Se pronostican lluvias ligeras y dispersas al finalizar la tarde y durante las primeras horas de la noche, luego de un comienzo seco.

EL SERVICIO GEOLÓGICO COLOMBIANO reporta en nivel AMARILLO (III): CAMBIOS EN EL COMPORTAMIENTO DE LA ACTIVIDAD VOLCÁNICA. Lat: 4.89 Lon: -75.32

ELEVACIÓN (pies)	DIRECCIÓN	VELOCIDAD	
		NUDOS	Km/h
10.000	SURESTE	5 - 10	9 - 18
18.000	SURESTE	15 - 20	27 - 36
24.000	ESTE	15 - 20	27 - 36
30.000	NORESTE	15 - 20	27 - 36

ÁREA DEL COMPLEJO VOLCÁNICO CHILES-CERRO NEGRO DE

Nubosidad variable a lo largo de la jornada con lluvias dispersas al atardecer o durante la noche, luego de un día seco.

EL SERVICIO GEOLÓGICO COLOMBIANO reporta en nivel AMARILLO (III): CAMBIOS EN EL COMPORTAMIENTO DE LA ACTIVIDAD VOLCÁNICA. Lat: 0.81 Lon: -77.93 Lat: 0.76 Lon: -77.95

ELEVACIÓN (pies)	DIRECCIÓN	VELOCIDAD	
		NUDOS	Km/h
10.000	SURESTE	0 - 5	0 - 9
18.000	ESTE	15 - 20	27 - 36
24.000	ESTE	15 - 20	27 - 36
30.000	NORESTE	20 - 25	36 - 45

ESTADO DE LOS EMBALSES

A continuación se relaciona el volumen útil diario de los principales embalses del país (expresado en porcentaje), de acuerdo con la información reportada por XM S.A. E.S.P en la siguiente dirección electrónica:

<http://ido.xm.com.co/ido/SitePages/hidrologia.aspx?q=reservas>

VOLUMEN ÚTIL DIARIO EN LOS PRINCIPALES EMBALSES DEL PAÍS

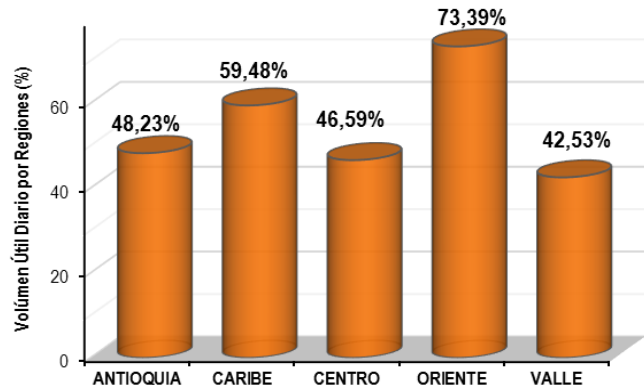
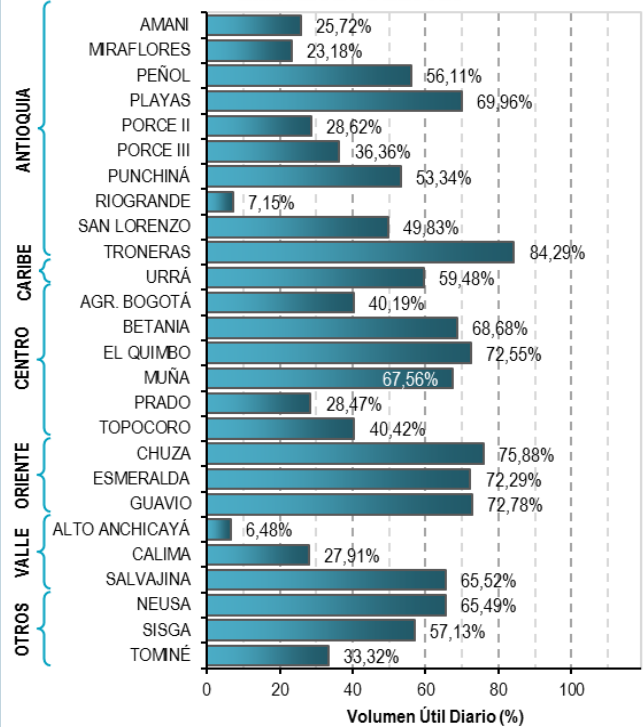

Para estar informado diariamente de lo que pasa con el **pronóstico del tiempo y las alertas.**

Síguenos en Twitter
@IDEAMColombia



PRECIPITACIONES

A continuación se relacionan los municipios donde en las últimas 24 horas se registraron precipitaciones iguales o superiores a 20.0 mm.

DEPARTAMENTO	MUNICIPIO
AMAZONAS	Leticia-Aeropuerto (32.5).
ANTIOQUIA	San Juan De Urabá (54.0) y Apartado-Uniban (27.0).
BOYACA	Pajarito (28.2).
CALDAS	Manzanares (35.5) y Salamina (26.0).
CASANARE	Yopal-Aeropuerto (80.6) , Aguazul (50.5), Yopal-El Morro (50.0), Yopal-La Chaparrera (46.0), Tauramena (36.5), Tamara (34.0), Aguazul (30.0), Pore (29.0) y Paz De Ariporo (28.8).
CAUCA	López de Micay (25.0).
CESAR	San Alberto (22.0).
CHOCO	Acandí (20.3).
CORDOBA	Puerto Escondido (35.0) y Chima (33.0).
CUNDINAMARCA	Guaduas (53.8), Jerusalén (37.0), Anapoima (22.3), Chaguaní (22.0) y Tibacuy (20.0).
MAGDALENA	Plato (28.0).
NARIÑO	Barbacoas (30.0).
SANTANDER	Barrancabermeja-El Centro (33.6).
TOLIMA	Santa Isabel (28.0).

Para estar informado diariamente de lo que pasa con el **pronóstico del tiempo y las alertas.**

Síguenos en Twitter
@IDEAMColombia



TEMPERATURAS MÁXIMAS

A continuación se relacionan los municipios donde en las últimas 24 horas se registraron temperaturas iguales o superiores a 35.0 °C.

DEPARTAMENTO	MUNICIPIO
CESAR	Bosconia (37.6).
LA GUAJIRA	Manaure (36.2), Riohacha-Aeropuerto (35.2) y Riohacha-Matitas (35.2).
SANTANDER	Puerto Parra (35.0).
SUCRE	San Benito Abad (35.0).

PRONÓSTICO METEOROLÓGICO

Domingo 17 y lunes 18 de julio de 2016



REGIÓN	PRONÓSTICO
SABANA DE BOGOTÁ	<p>DOMINGO</p> <p>En horas de la mañana se estima cielo parcialmente con tiempo seco y algunos intervalos de sol en gran parte del área.</p> <p>En horas de la tarde prevalecerán las condiciones de tiempo seco con intervalos soleados en gran parte del área, salvo en algunas zonas dispersas del sur y oriente del área donde son posibles lloviznas.</p> <p>En horas de la noche persistirán las condiciones secas con cielo seminublado.</p> <p>LUNES</p> <p>En horas de la mañana se prevé cielo parcialmente cubierto con tiempo seco e intervalos de sol. En horas de la tarde se estima aumento de nubosidad con tiempo seco en gran parte del área, salvo en sectores dispersos del norte, noroccidente y nororiente de la ciudad, donde se estiman lluvias ligeras. En horas de la noche persistirán las condiciones de tiempo seco, aunque no se descartan lloviznas sobre el sur de la ciudad.</p>
	<p>DOMINGO</p> <p>En las primeras horas de la mañana se estima abundante nubosidad con precipitaciones en sectores de Urabá, Bolívar. A mediados de la mañana se estima nubosidad variada y que persistan las lluvias en áreas de Urabá, Córdoba, y sectores de Bolívar.</p> <p>En horas de la tarde se espera cielo entre parcial a mayormente cubierto con precipitaciones, entre moderadas y fuertes, en sectores de Urabá, Córdoba, norte de Magdalena y Cesar y sur de La Guajira. Lluvias ligeras y dispersas en Sucre y Bolívar. No se descartan lluvias en Atlántico.</p> <p>En horas de la noche disminuirá la nubosidad pero se mantendrán las precipitaciones en Urabá, sectores del sur de Córdoba y Bolívar, y en cercanías a la Sierra Nevada de Santa Marta. El resto de la región con tiempo seco.</p> <p>LUNES</p> <p>En horas de la mañana se prevé cielo ligeramente cubierto con tiempo seco, salvo en el Urabá, sur de Córdoba y Sucre, donde se estiman lluvias, aunque no se descartan en la Sierra y sus inmediaciones. Al finalizar la tarde y en horas de la noche se prevén lluvias, entre ligeras y moderadas, sobre sectores del sur de Córdoba, Sucre y Bolívar; lluvias ligeras y dispersas son probables en la Sierra y sus inmediaciones, en el resto del área tiempo seco.</p>
ARCHIPIÉLAGO DE SAN ANDRÉS, PROVIDENCIA Y SANTA CATALINA	<p>DOMINGO</p> <p>Cielo entre parcial a mayormente cubierto con lluvias al sur del archipiélago de San Andrés. En Providencia se estima tiempo seco.</p> <p>En horas de la tarde se prevé cielo entre parcial a mayormente cubierto con probabilidad de lluvias esporádicas para San Andrés y tiempo seco para Providencia.</p> <p>Por la noche sobre el archipiélago de San Andrés y Providencia se espera periodos de mayor nubosidad con lluvias en el área.</p> <p>LUNES</p> <p>En Providencia y San Andrés se estiman condiciones lluviosas durante la jornada, las de mayor intensidad en horas de la madrugada y mañana, y luego, en la noche.</p>
MAR CARIBE	<p>DOMINGO</p> <p>Sobre el occidente del mar Caribe nacional se espera abundante nubosidad con precipitaciones moderadas a fuertes, en el resto del área se advierten tiempo seco.</p> <p>LUNES</p> <p>Sobre el centro y oriente del área se estima cielo ligeramente cubierto con tiempo seco, mientras que en el occidente del mar Caribe, incluyendo el archipiélago de San Andrés y Providencia, el golfo de Urabá y la costa de Córdoba, donde se estiman precipitaciones, entre moderadas a fuertes, en la madrugada, en algunas horas de la mañana, la tarde y la noche.</p>
ANDINA	<p>DOMINGO</p> <p>En horas de la mañana se prevé cielo parcialmente cubierto con tiempo seco en gran parte de la región, excepto en sectores del noroccidente y occidente de Antioquia, zonas dispersas de los santanderes, sur de Boyacá y Valle, donde son posibles lluvias ligeras. No se descartan lloviznas al oriente de Cundinamarca.</p> <p>En horas de la tarde se estima aumento de nubosidad con lluvias en sectores de Antioquia, los santanderes, norte y oriente de Cundinamarca, Boyacá y Risaralda. Lloviznas se esperan en Valle, Cauca y no se descartan en Nariño.</p> <p>En horas de la noche se prevén precipitaciones en zonas dispersas de Antioquia, los santanderes, eje cafetero, norte de Cundinamarca y occidente de Boyacá. En el resto de la región tiempo seco.</p> <p>LUNES</p> <p>En horas de la mañana se espera cielo parcialmente cubierto con tiempo seco. En horas de la tarde y la noche se pronostica aumento de nubosidad con lluvias sobre sectores de Antioquia, los santanderes Risaralda y zonas de montaña de Valle y Cauca. Lluvias y/o lloviznas son posibles en el norte y oriente de Cundinamarca y Boyacá.</p>

Planeando tu día?
Descarga YA y conoce...



Consúltalo a diario y únete a la Cultura del Pronóstico del IDEAM

Disponible para

PRONÓSTICO METEOROLÓGICO

Domingo 17 y Lunes 18 de julio de 2016



REGIÓN	PRONÓSTICO
INSULAR PACÍFICA	<p>DOMINGO</p> <p>Se prevé cielo entre parcial a mayormente cubierto con tiempo seco en gran parte de la jornada, aunque no se descartan lloviznas esporádicas en Malpelo. En Gorgona se prevén cielo nuboso con lluvias a diferentes horas.</p>
	<p>LUNES</p> <p>En Malpelo se prevé cielo parcialmente cubierto con tiempo seco durante la jornada, aunque son posibles lluvias ligeras finalizando la mañana y en las primeras horas de la tarde. En Gorgona se estima tiempo seco en horas de la mañana, después se advierten lluvias.</p>
PACÍFICA	<p>DOMINGO</p> <p>En horas de la mañana se pronostica cielo entre parcial a mayormente cubierto con precipitaciones en el norte y sur de Chocó y enfrente del litoral de Cauca, Valle y Nariño.</p> <p>En horas de la tarde las lluvias de mayor intensidad se advierten en sectores del norte y centro de Chocó, límites entre Cauca y Nariño.</p> <p>En horas de la noche se mantendrán las lluvias en sectores de Chocó y enfrente del litoral de Cauca, Valle y Nariño.</p>
	<p>LUNES</p> <p>En la mañana se prevé cielo parcialmente cubierto con tiempo seco, excepto en el sur de Chocó y zonas aledañas al litoral de Cauca y Valle donde son posibles lloviznas y/o lluvias ligeras. En horas de la tarde y la noche se estima aumento de nubosidad con lluvias entre ligeras y moderadas a lo largo de la región, las de mayor intensidad al norte y sur de Chocó y enfrente del litoral de Cauca y Nariño.</p>
OCEANO PACÍFICO	<p>DOMINGO</p> <p>Cielo mayormente nublado con lluvias y tronada en el centro y norte de la cuenca oceánica y litoral durante la jornada</p>
	<p>LUNES</p> <p>En horas de la mañana se se estiman lluvias dispersas, entre ligeras y moderadas, en algunos sectores del norte y centro de la zona oceánica. No se descartan lloviznas sobre el sur del área. En algunas horas de la tarde y la noche se prevén lluvias en zonas dispersas del norte, centro y sur.</p>
ORINOQUIA	<p>DOMINGO</p> <p>Condiciones de nubosidad variable con precipitaciones sobre sectores de de Vichada, en el resto del área tiempo seco.</p> <p>En horas de la tarde se estima cielo parcialmente cubierto con lluvias al oriente de Vichada y en zonas dispersas del oriente de Arauca, occidente de Casanare y Meta, en el resto de la región se prevé tiempo seco.</p> <p>En horas de la noche se prevé cielo seminuboso con tiempo seco en la mayor parte de la región, salvo en el piedemonte llanero donde son posibles lluvias ligeras y sobre sectores dispersos de Vichada y Casanare.</p>
	<p>LUNES</p> <p>En horas de la mañana tiempo seco en la mayor parte de la región, excepto en el oriente de Vichada y occidente de Meta donde se prevén lluvias ligeras. En horas de la tarde y la noche, se advierten precipitaciones sobre sectores de Arauca y oriente de Vichada. No se descartan lloviznas sobre el occidente de Meta. En el resto de la región tiempo seco.</p>
AMAZONIA	<p>DOMINGO</p> <p>Se prevé nubosidad variada en presencia de condiciones de tiempo seco en gran parte del área, salvo en zonas del occidente de Amazonas y piedemonte donde espera lluvias dispersas</p>
	<p>En horas de la tarde nubosidad variada con tiempo seco en gran parte del área, excepto en zonas del oriente de Caquetá, occidente de Amazonas y Guainía, donde son posibles lluvias ligeras.</p> <p>En horas de la noche prevalecerá el cielo seminuboso con tiempo seco, salvo en el piedemonte amazónico y Amazonas y oriente de Guainía, donde se estiman lluvias ligeras y dispersas.</p> <p>LUNES</p> <p>Condiciones nubosas en algunas horas de la mañana y la tarde con lloviznas y lluvias ligeras y dispersas en Caquetá, Guainía, oriente de Amazonas y Vaupés, en el resto de la región tiempo seco, En horas de la noche prevalecerá el tiempo seco, salvo por algunas lluvias ligeras sobre el piedemonte amazónico y sectores del oriente de Guainía y Amazonas.</p>

Planeando tu día?
Descarga YA y conoce...



Consúltalo a diario y únete a la Cultura del Pronóstico del IDEAM

Disponible para  

MAPAS DE PRECIPITACIÓN

Precipitación diaria: desde las 07:00 a.m. del día sábado 16 de julio hasta las 07:00 a.m. del día domingo 17 de julio de 2016,

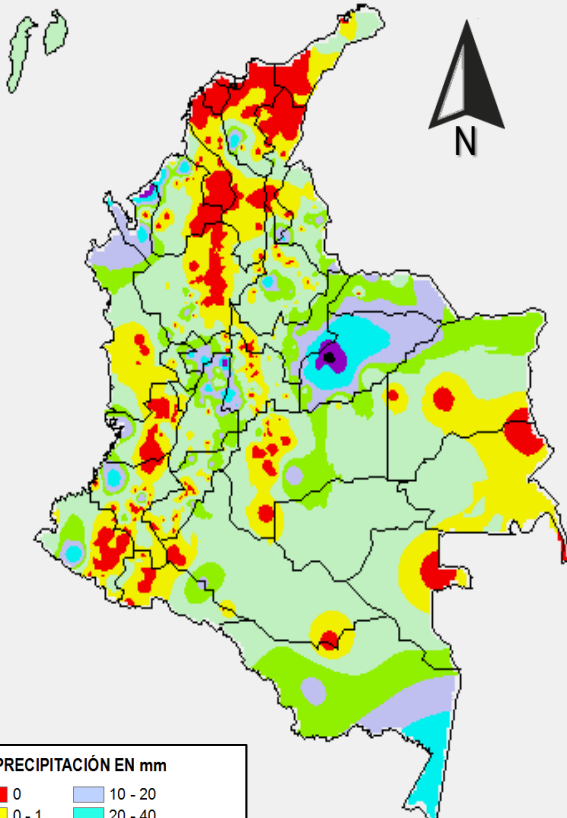

Precipitación de los últimos 3 días: desde las 07:00 a.m. del día jueves 14 de julio hasta las 07:00 a.m. del día domingo 17 de julio de 2016.

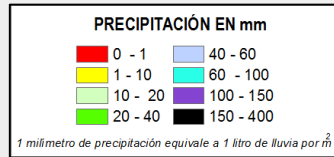
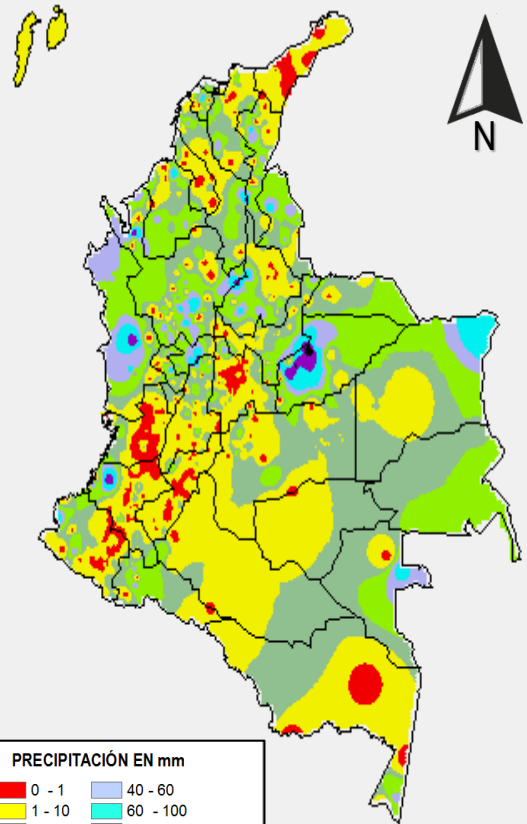

ALERTAS VIGENTES E INFORMACIÓN ADICIONAL

Para mayor información sobre el pronóstico del estado del tiempo, informes técnicos diarios, comunicados especiales, mapas diarios de temperaturas máximas y mínimas e información diaria de precipitación se sugiere consultar los siguientes enlaces:

- [MAPA DIARIO DE TEMPERATURA MÁXIMA.](#)
- [MAPA DIARIO DE TEMPERATURA MÍNIMA.](#)
- [INFORMACIÓN DIARIA DE PRECIPITACIÓN Y TEMPERATURA DE LOS PRINCIPALES AEROPUERTOS DEL PAÍS.](#)
- [MOAICO MAPAS DE PRECIPITACIÓN DIARIA EN MILÍMETROS.](#)

ALERTAS POR NIVELES DE LOS RÍOS

REGIÓN ORINOQUIA

SITIOS PARA LOS CUALES SE GENERA LA ALERTA

NIVELES ALTOS EN EL CAUCE PRINCIPAL DEL RÍO GUAVIARE

Continúan los niveles altos en el cauce principal del río Guaviare a la altura de los municipios de San José del Guaviare y Mapiripán, con valores actuales que superan la cota de desbordamiento. El IDEAM recomienda a la población en general y a las autoridades locales tomar las medidas pertinentes ante los impactos que pueden ocasionar los altos niveles del río Guaviare.

NIVELES ALTOS EN EL RÍO INIRIDA

Se mantiene esta alerta dado que continúa la tendencia de ascenso en los niveles del río Inírida, con valores en el rango de altos para la época los cuales han superado las cotas críticas de afectación de los sectores ribereños más bajos del municipio de Puerto Inírida. El IDEAM recomienda a la población en general y a las autoridades locales tomar las medidas pertinentes ante los impactos que pueden ocasionar las inundaciones del río.

NIVELES ALTOS EN EL RÍO META EN LA CUENCA MEDIA Y BAJA

A pesar que los niveles del río Meta a la altura de Puerto López y Cabuyaro registran en los últimos días una tendencia al descenso, los niveles se encuentran altos y presentan afectaciones en algunas poblaciones ribereñas. Igualmente, se prevé en el transcurso de día algunas crecientes súbitas en los principales afluentes, tales como los ríos Humea, Guayuriba, Guacavía, Guatiquía y en especial en los ríos Cusiana y Cravo Sur. El IDEAM reitera el llamado para que los pobladores ribereños se mantengan muy atentos al comportamiento de los niveles de estos ríos.

NIVELES ALTOS EN EL RÍO ORINOCO

Permanecen altos los niveles del río Orinoco en inmediaciones del municipio de Puerto Carreño – Vichada (ubicado en la confluencia entre los ríos Orinoco y Meta), con valores actuales que superan la cota de desbordamiento de los sectores más bajos de este municipio. El IDEAM recomienda a los pobladores ribereños y autoridades locales tomar las medidas pertinentes ante los impactos que puedan ocasionar los incrementos del nivel de los ríos Orinoco y Meta.

**ALERTA
ROJA**

ALERTAS POR NIVELES DE LOS RÍOS

REGIÓN CARIBE	
ALERTA NARANJA	SITIOS PARA LOS CUALES SE GENERA LA ALERTA
	<p>SE PREVÉ ASCENSO EN EL NIVEL DEL RÍO ATRATO</p> <p>Producto de las lluvias en la cuenca alta del río Atrato, se presenta incremento en los niveles a la altura del municipio de Quibdó, por tanto, se recomienda a los pobladores ribereños de sectores bajos estar atentos al comportamiento del río.</p>
REGIÓN CARIBE	
ALERTA AMARILLA	SITIOS PARA LOS CUALES SE GENERA LA ALERTA
	<p>SE PREVÉ ASCENSO EN LOS NIVELES DE LOS RÍOS QUE DESCENDEN DE LA SIERRA NEVADA DE SANTA MARTA</p> <p>Producto de las lluvias de variada intensidad registradas el día de ayer en inmediaciones de la Sierra Nevada de Santa Marta, se prevé un incremento en los niveles de los ríos tales como Guachaca, Piedras, Minca, Ancho, Don Diego y Palomino en el transcurso del día de hoy. Se recomienda a la población en general estar atentos ante posibles ascensos significativos en los niveles de estos ríos.</p>
REGIÓN ANDINA	
ALERTA AMARILLA	SITIOS PARA LOS CUALES SE GENERA LA ALERTA
	<p>PROBABILIDAD DE CRECIENTES SÚBITAS EN LOS RÍOS DE ALTA MONTAÑA DEL DEPARTAMENTO DE ANTIOQUIA, CÓRDOBA Y SUCRE</p> <p>Se mantiene esta alerta dado que se registran precipitaciones fuertes en los departamentos de Antioquía, Córdoba y Sucre, en especial en la Serranía de San Gerónimo las cuales se prevé generen incrementos súbitos en ríos y quebradas de alta pendiente, en especial los ríos San José, Tenche, El Bagre, Nechí, Taraza, Mulatos, León, Chigorodó, Carepa, Apartadó, Vijagüal, Zungo, Grande, Guadualito, Currulao, Turbo, y los ubicados en el sur de Córdoba como la parte alta del río Sinú, el río San Pedro y San Jorge, entre otros. La recomendación se extiende para las quebradas y principales afluentes al río Cauca, en especial la quebrada La Liboriana y el río San Juan, en el sector comprendido entre los municipios de Andes y Puerto Valdivia. El IDEAM recomienda las autoridades locales y a la población en general estar atentos ante la probabilidad de ocurrencia de crecientes súbitas en ríos de alta pendiente de estos departamentos.</p>

ALERTAS POR AMENAZAS DE INCENDIOS DE LA COBERTURA VEGETAL

ALERTA ROJA:

Amenaza Alta o muy alta de ocurrencia de incendios de la cobertura vegetal en zonas de bosques, cultivos y pastos, localizados en los siguientes municipios y sectores aledaños:

ALERTA NARANJA:

Amenaza moderada de ocurrencia de incendios de la cobertura vegetal en zonas de bosques, cultivos y pastos, localizados en los siguientes municipios y sectores aledaños:

REGIÓN CARIBE	
ALERTA ROJA	SITIOS PARA LOS CUALES SE GENERA LA ALERTA
	LA GUAJIRA: Albania, Barrancas, Hato Nuevo, Maicao, Manaure, Riohacha, Uribia.

REGIÓN CARIBE	
ALERTA NARANJA	SITIOS PARA LOS CUALES SE GENERA LA ALERTA
	<p>CESAR: Valledupar.</p> <p>MAGDALENA: Algarrobo, El Retén, Fundación.</p> <p>SUCRE: San Benito Abad.</p>

Especial atención en los Parques Nacionales Naturales Macuira y Sierra Nevada De Santa Marta.

ALERTAS POR AMENAZAS DE INCENDIOS DE LA COBERTURA VEGETAL

ALERTA ROJA:

Amenaza Alta o muy alta de ocurrencia de incendios de la cobertura vegetal en zonas de bosques, cultivos y pastos, localizados en los siguientes municipios y sectores aledaños:

ALERTA NARANJA:

Amenaza moderada de ocurrencia de incendios de la cobertura vegetal en zonas de bosques, cultivos y pastos, localizados en los siguientes municipios y sectores aledaños:

REGIÓN ANDINA	
SITIOS PARA LOS CUALES SE GENERA LA ALERTA	
ALERTA ROJA	CAUCA: Bolívar, Caloto, Corinto, Guachene, Miranda, Padilla, Puerto Tejada, Silvia, Totoró, Villa Rica.
	CUNDINAMARCA: Cachipay, Cajicá, El Rosal, La Vega, Nocaima, Pacho, San Francisco, Subachoque, Supatá, Tabio, Vergara, Zipaquirá.
	HUILA: Agrado, Aipe, Campoalegre, Hobo, Íquira, Neiva, Palermo, Tello, Teruel, Villavieja, Yaguará.
	NARIÑO: Albán (San José), Ancuya, Arboleda (Berruecos),m Buesaco, Chachagúí, Consacá, El Peñol, El Tablón, El Tambo, Guaitarilla, Imués, La Cruz, La Florida, Linares, Los Andes (Sotomayor), Mallama (Piedrancha), Nariño, Providencia, Samaniego, San Bernardo, San Pablo, San Pedro de Cartago (Cartago), Sandoná, Santa Cruz (Guachavés), Túquerres, Yacuanquer.
	SANTANDER: California, Girón, Guaca, San Andrés, Santa Bárbara.
	TOLIMA: Ataco, Espinal, Guamo, Natagaima, Rioblanco.
	VALLE DEL CAUCA: Andalucía, Bolívar, Buenaventura, Buga, Bugalagrande, Cali, Calima (El Darién), Candelaria, Dagua, El Cerrito, Florida, Ginebra, Guacarí, Jamundí, La Cumbre, Palmira, Pradera, Riofrío, San Pedro, Trujillo, Tuluá, Vijes, Yotoco, Yumbo, Zarzal.

Especial atención en los Parques Nacionales Naturales Farallones de Cali, Galeras, Las Hermosas, Iguaque Nevado del Huila, Los Nevados y Puracé.

ALERTAS POR AMENAZAS DE INCENDIOS DE LA COBERTURA VEGETAL

ALERTA ROJA:

Amenaza Alta o muy alta de ocurrencia de incendios de la cobertura vegetal en zonas de bosques, cultivos y pastos, localizados en los siguientes municipios y sectores aledaños:

ALERTA NARANJA:

Amenaza moderada de ocurrencia de incendios de la cobertura vegetal en zonas de bosques, cultivos y pastos, localizados en los siguientes municipios y sectores aledaños:

REGIÓN ANDINA	
ALERTA NARANJA	SITIOS PARA LOS CUALES SE GENERA LA ALERTA
	<p>CAUCA: Mercaderes.</p> <p>CUNDINAMARCA: Agua de Dios, Apulo, Beltrán, Chía, Cota, Girardot, Guataquí, Jerusalén, Nariño, Nilo, Pulí, Ricaurte, Sasaima, Sopó, Susa, Tocaima.</p> <p>HUILA: Algeciras, Garzón, Gigante, Rivera, Tesalia.</p> <p>NARIÑO: Belén, San Lorenzo, Sapuyes.</p> <p>NORTE DE SANTANDER: Ábrego, Ocaña.</p> <p>SANTANDER: Cerrito, Charta, Concepción, Matanza, Rionegro, Suratá.</p> <p>TOLIMA: Alpujarra, Ambalema, Armero (Guayabal), Carmen de Apicalá, Chaparral, Coello, Cunday, Flandes, Ibagué, Icononzo, Melgar, Piedras, Purificación, Saldaña, San Luis, Suárez, Valle de San Juan.</p>

Especial atención en los Parques Nacionales Naturales Farallones de Cali, Galeras y Las Hermosas.

REGIÓN ORINOQUIA	
ALERTA NARANJA	SITIOS PARA LOS CUALES SE GENERA LA ALERTA
	<p>META: La Macarena, Uribe.</p>

REGIÓN AMAZONIA	
ALERTA NARANJA	SITIOS PARA LOS CUALES SE GENERA LA ALERTA
	<p>CAQUETÁ: Puerto Rico, San Vicente del Caguán.</p>

Especial atención en el Parques Nacional Natural Cordillera de Los Picachos.

ALERTAS POR AMENAZAS DE DESLIZAMIENTO

ALERTA ROJA:

Amenaza alta a muy alta por deslizamientos de tierra detonados por lluvias, localizados en los siguientes municipios:

ALERTA NARANJA:

Amenaza moderada por deslizamientos de tierra detonados por lluvias, localizados en los siguientes municipios:

REGIÓN ANDINA

SITIOS PARA LOS CUALES SE GENERA LA ALERTA

ALERTA NARANJA

ANTIOQUIA: Apartadó.
BOYACÁ: Labranzagrande, Pajarito, Paya, Pisba.

REGIÓN PACÍFICA

SITIOS PARA LOS CUALES SE GENERA LA ALERTA

ALERTA NARANJA

CHOCÓ: Alto Baudó (Pie de Pato), Atrato (Yuto), Bajo Baudó (Pizarro), Cértegui, Condoto El Cantón del San Pablo (Managrú), Istmina, Lloró, Medio Atrato (Betú), Medio Baudó (Boca de Pepé), Medio San Juan (Andagoya), Nóvita, Quibdó, Río Iró (Santa Rita), Río Quito, Tadó, Unión Panamericana (Animas).
CAUCA: El Tambo, López, Timbiquí.
NARIÑO: Francisco Pizarro (Salahonda), Roberto Payán (San José), Tumaco.

REGIÓN ORINOQUÍA

SITIOS PARA LOS CUALES SE GENERA LA ALERTA

ALERTA NARANJA

CASANARE: Aguazul, Chámeza, Nunchía, Recetor, Támara, Tauramena, Yopal..

REGIÓN AMAZONÍA

SITIOS PARA LOS CUALES SE GENERA LA ALERTA

ALERTA NARANJA

PUTUMAYO: Mocoa, Villagarzón.

ALERTAS METEOMARINA

MAR CARIBE

SITIOS PARA LOS CUALES SE GENERA LA ALERTA	
ALERTA NARANJA	<p>POR VIENTO Y OLEAJE</p> <p>En el centro y oriente del mar Caribe colombiano y zonas costeras se esperan vientos con velocidades entre los 20 a 25 nudos (37km/h – 46 km/h) y con posibilidad de ráfagas mayores, generando alturas del oleaje que podrían oscilar entre los 2.5 a 3.5 metros. Por esta razón, se recomienda a los usuarios de pequeñas embarcaciones consultar con las Capitanías de puerto antes de zarpar.</p>
ALERTA AMARILLA	<p>POR TIEMPO LLUVIOSO</p> <p>En el occidente del mar Caribe colombiano, especialmente en el Golfo de Urabá y en sectores del sur del Archipiélago de San Andrés y Providencia, son previstas lluvias de variada intensidad con posibilidad de tormentas eléctricas. Por esta razón, se recomienda a los habitantes costeros estar atentos a la evolución de estas condiciones y a los usuarios de pequeñas embarcaciones consultar con las Capitanías de puerto antes de zarpar.</p>

OCEANO PACIFICO

SITIOS PARA LOS CUALES SE GENERA LA ALERTA	
ALERTA AMARILLA	<p>POR TIEMPO LLUVIOSO</p> <p>En la cuenca del Océano Pacífico, tanto en cercanías del litoral como a mar adentro, son previstas lluvias de variada intensidad con posibilidad de tormentas eléctricas. Por esta razón, se recomienda a los habitantes costeros estar atentos a la evolución de estas condiciones y a los usuarios de pequeñas embarcaciones consultar con las Capitanías de puerto antes de zarpar.</p>

°C: grados Celsius

m: metros

mm: milímetros

msnm: metros sobre nivel del mar

Km/h: kilómetros por hora

HLC: hora local colombiana

GOES: Geostationary Operational Environmental Satellites (Satélite Geoestacionario Operacional Ambiental).

GOES-13 es el designado GOES-Este, localizado en 75° W sobre el ecuador geográfico.

PNN: Parque Nacional Natural

SFF: Santuario de Fauna y Flora



ALERTA ROJA. PARA TOMAR ACCIÓN Advierte a los sistemas de prevención y atención de desastres sobre la amenaza que puede ocasionar un fenómeno con efectos adversos sobre la población, el cual requiere la atención inmediata por parte de la población y de los cuerpos de atención y socorro. Se emite una alerta sólo cuando la identificación de un evento extraordinario indique la probabilidad de amenaza inminente y cuando la gravedad del fenómeno implique la movilización de personas y equipos, interrumpiendo el normal desarrollo de sus actividades cotidianas.



ALERTA NARANJA. PARA PREPARARSE Indica la presencia de un fenómeno. No implica amenaza inmediata y como tanto es catalogado como un mensaje para informarse y prepararse. El aviso implica vigilancia continua ya que las condiciones son propicias para el desarrollo de un fenómeno, sin que se requiera permanecer alerta.



ALERTA AMARILLA. PARA INFORMARSE Es un mensaje oficial por el cual se difunde información. Por lo regular se refiere a eventos observados, reportados o registrados y puede contener algunos elementos de pronóstico a manera de orientación. Por sus características pretéritas y futuras difiere del aviso y de la alerta, y por lo general no está encaminado a alertar sino a informar.

CONDICIONES NORMALES Indica que no existe ninguna clase de alerta para la región o zona mencionada.

OMAR FRANCO | Director General

CHRISTIAN EUSCÁTEGUI | Jefe Oficina del Servicio de Pronósticos y Alertas

Profesionales de Turno:

Mirovan SVERKO, Henry A. ROMERO, Viviana C. CHIVATÁ, Mauricio TORRES y Daniel USECHE.

<http://www.ideam.gov.co>

Correos electrónicos: servicio@ideam.gov.co, alertas@ideam.gov.co

Calle 25D # 96B - 70, Piso 3. Bogotá, D.C., Colombia.

Teléfono: 3075625 Ext. 1334-1336.

Síguenos en:

