

INFORME TÉCNICO

DIARIO N° 346

El IDEAM comunica al Sistema Nacional de Gestión del Riesgo (SNGR) y al Sistema Nacional Ambiental (SINA).

Bogotá D. C., domingo 11 de diciembre de 2016. Hora de actualización:
12:51 p. m. HLC



IMAGEN SATELITAL

Canal Infrarrojo | 11 de diciembre de 2016 | Hora 8:45 a. m. HLC

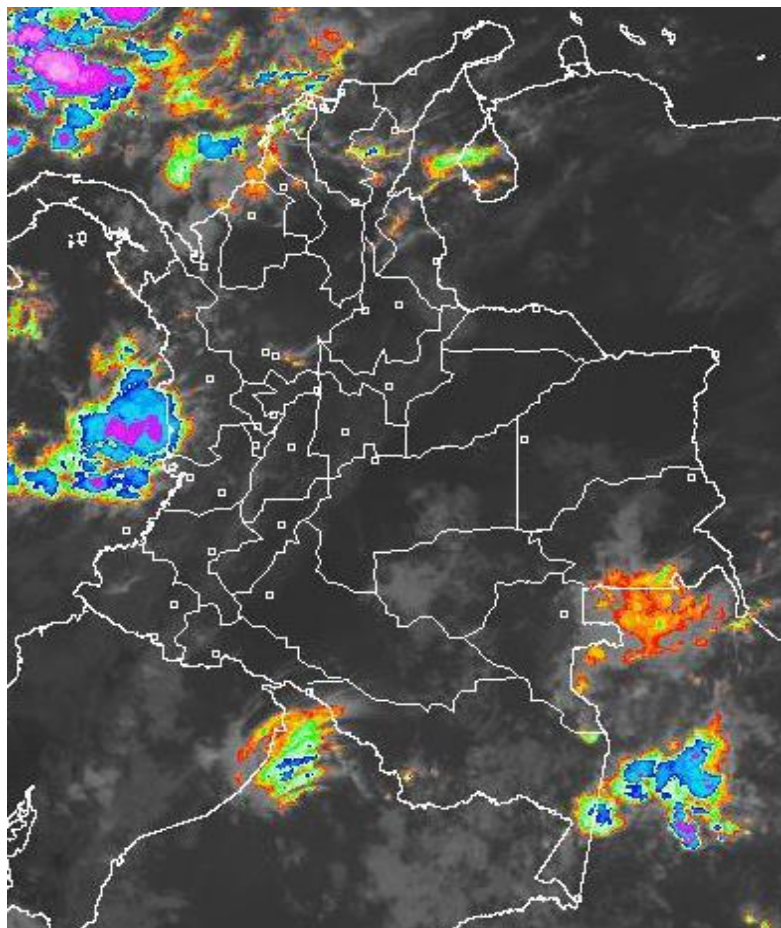

CONDICIONES HIDROMETEOROLÓGICAS ACTUALES

Un sistema de baja presión al occidente del mar Caribe genera condiciones nubosas y precipitaciones en los alrededores del archipiélago de San Andrés, Providencia y Santa Catalina en el día de hoy. Para el resto del territorio colombiano, en las últimas horas, ha disminuido la humedad, salvo en sectores del Amazonas y litoral del pacífico donde se han presentado precipitaciones. Se prevé una reducción en las precipitaciones a nivel nacional y éstas, especialmente, se concentrarán en el área de San Andrés, litoral de la región Pacífica, y algunos sectores del occidente y norte de la región Andina como también en el trapezio amazónico y occidente de la región Caribe.



Consulte todos los días el pronóstico del tiempo y las alertas hidrometeorológicas vigentes del IDEAM, en un formato de calidad. Alrededor de las 7:30 a. m. está a disposición del público en www.ideam.gov.co.

Se puede ver también en dispositivos móviles **AQUÍ**





LO MÁS DESTACADO

LLUVIAS REGISTRADAS EN LAS ÚLTIMAS 24 HORAS

Descenso considerable de las precipitaciones en las últimas 24 horas, siendo el día de ayer el más seco en el transcurso del mes de diciembre de 2016. Las precipitaciones se concentraron en las regiones Caribe, Andina y sectores aislados de la Orinoquia. El mayor valor se registró en el municipio de **San Jacinto (Bolívar), con 136.0 mm.**

ALERTA ROJA

- Niveles altos en río Magdalena entre el Banco y Plato (Magdalena), incluido brazo de loba y brazo Mompós.
- Niveles altos en el río Cauca entre la cuenca media y baja del río Cauca y en sectores de la Mojana a la altura de Guaranda (Sucre), Nechí (Antioquia) y Pinillos (Bolívar).
- Niveles altos de alerta en la cuenca del río Nechí.
- Por amenaza alta de deslizamientos de tierra detonados por lluvias, localizados en las regiones Caribe, Andina y Orinoquia.
- Por amenaza alta por incendios de la cobertura vegetal en la región Caribe.

ALERTA NARANJA

- Por incremento de niveles del río San Jorge y sus principales afluentes.
- Por amenaza moderada por deslizamientos de tierra detonados por lluvias, localizados en diferentes municipios de las regiones Caribe, Andina, Orinoquia y Pacífica.
- Por probabilidad de incendios en algunos municipios de las regiones Caribe y Andina.
- Por tiempo lluvioso, oleaje y viento en el mar Caribe.

ALERTA AMARILLA

- Probabilidad de incrementos de nivel en los ríos en inmediaciones de la Sierra Nevada de Santa Marta.
- Crecientes súbitas en ríos afluentes de la sierra nevada de Santa Marta y arroyos y quebradas de los departamentos de Bolívar, Atlántico y Magdalena. Igual condición para ríos de alta montaña en Antioquia.
- Por pleamar en el mar Caribe.
- Por tiempo lluvioso y pleamar en el Océano Pacífico.

PRONÓSTICO CONDICIONES METEOROLÓGICAS ESPECIALES

ÁREA DEL VOLCÁN GALERAS

Se estima que durante gran parte de la jornada se presente tiempo seco, aunque al finalizar el día se incrementará la nubosidad.

EL SERVICIO GEOLÓGICO COLOMBIANO reporta en nivel AMARILLO (III): CAMBIOS EN EL COMPORTAMIENTO DE LA ACTIVIDAD VOLCÁNICA. Lat: 1.55 Lon: - 77.37

| ELEVACIÓN (pies) | DIRECCIÓN | VELOCIDAD | |
|------------------|-----------|-----------|---------|
| | | NUDOS | Km/h |
| 10,000 | ESTE | 0 - 5 | 0 - 9 |
| 18,000 | ESTE | 10 - 15 | 18 - 27 |
| 24,000 | ESTE | 10 - 15 | 18 - 27 |
| 30,000 | ESTE | 10 - 15 | 18 - 27 |

ÁREA DEL VOLCÁN NEVADO DEL HUILA

Se estima que durante gran parte de la jornada se presente tiempo seco, aunque al finalizar el día se incrementará la nubosidad.

EL SERVICIO GEOLÓGICO COLOMBIANO reporta en nivel AMARILLO (III): CAMBIOS EN EL COMPORTAMIENTO DE LA ACTIVIDAD VOLCÁNICA. Lat:2.92 Lon:-76.05

| ELEVACIÓN (pies) | DIRECCIÓN | VELOCIDAD | |
|------------------|-----------|-----------|---------|
| | | NUDOS | Km/h |
| 10,000 | ESTE | 5 - 10 | 9 - 18 |
| 18,000 | ESTE | 15 - 20 | 27 - 36 |
| 24,000 | ESTE | 15 - 20 | 27 - 36 |
| 30,000 | ESTE | 15 - 20 | 27 - 36 |

ÁREA DEL VOLCÁN CERRO MACHÍN

Se estima que durante gran parte de la jornada se presente tiempo seco, aunque al finalizar el día se incrementará la nubosidad.

EL SERVICIO GEOLÓGICO COLOMBIANO reporta en nivel AMARILLO (III): CAMBIOS EN EL COMPORTAMIENTO DE LA ACTIVIDAD VOLCÁNICA. Lat:4.80 Lon:-75.62

| ELEVACIÓN (pies) | DIRECCIÓN | VELOCIDAD | |
|------------------|-----------|-----------|---------|
| | | NUDOS | Km/h |
| 10,000 | ESTE | 0 - 5 | 0 - 9 |
| 18,000 | ESTE | 15 - 20 | 27 - 36 |
| 24,000 | ESTE | 10 - 15 | 18 - 27 |
| 30,000 | ESTE | 10 - 15 | 18 - 27 |

ÁREA DEL VOLCÁN NEVADO DEL RUIZ

A lo largo de la jornada se estima cielo semicubierto con predominio de tiempo seco.

EL SERVICIO GEOLÓGICO COLOMBIANO reporta en nivel AMARILLO (III): CAMBIOS EN EL COMPORTAMIENTO DE LA ACTIVIDAD VOLCÁNICA. Lat:4.89 Lon:-75.32

| ELEVACIÓN (pies) | DIRECCIÓN | VELOCIDAD | |
|------------------|-----------|-----------|---------|
| | | NUDOS | Km/h |
| 10,000 | SURESTE | 0 - 5 | 0 - 9 |
| 18,000 | ESTE | 15 - 20 | 27 - 36 |
| 24,000 | ESTE | 10 - 15 | 18 - 27 |
| 30,000 | ESTE | 10 - 15 | 18 - 27 |

ÁREA DEL COMPLEJO VOLCÁNICO CHILES-CERRO NEGRO DE MAYASQUER

A lo largo de la jornada se estima cielo semicubierto con predominio de tiempo seco.

EL SERVICIO GEOLÓGICO COLOMBIANO reporta en nivel AMARILLO (III): CAMBIOS EN EL COMPORTAMIENTO DE LA ACTIVIDAD VOLCÁNICA. Lat:0.81-Lon:77.93 Lat:0.76 Lon:-77.95

| ELEVACIÓN (pies) | DIRECCIÓN | VELOCIDAD | |
|------------------|-----------|-----------|---------|
| | | NUDOS | Km/h |
| 10,000 | SURESTE | 5 - 10 | 9 - 18 |
| 18,000 | ESTE | 15 - 20 | 27 - 36 |
| 24,000 | ESTE | 15 - 20 | 27 - 36 |
| 30,000 | ESTE | 20 - 25 | 36 - 45 |

ESTADO DE LOS EMBALSES

A continuación se relaciona el volumen útil diario de los principales embalses del país (expresado en porcentaje), de acuerdo con la información reportada por XM S.A. E.S.P en la siguiente dirección electrónica:
<http://ido.xm.com.co/ido/SitePages/hidrologia.aspx?q=reservas>

VOLUMEN ÚTIL DIARIO EN LOS PRINCIPALES EMBALSES DEL PAÍS

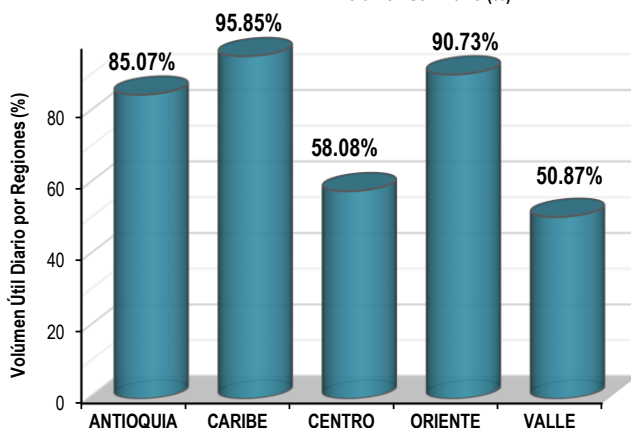
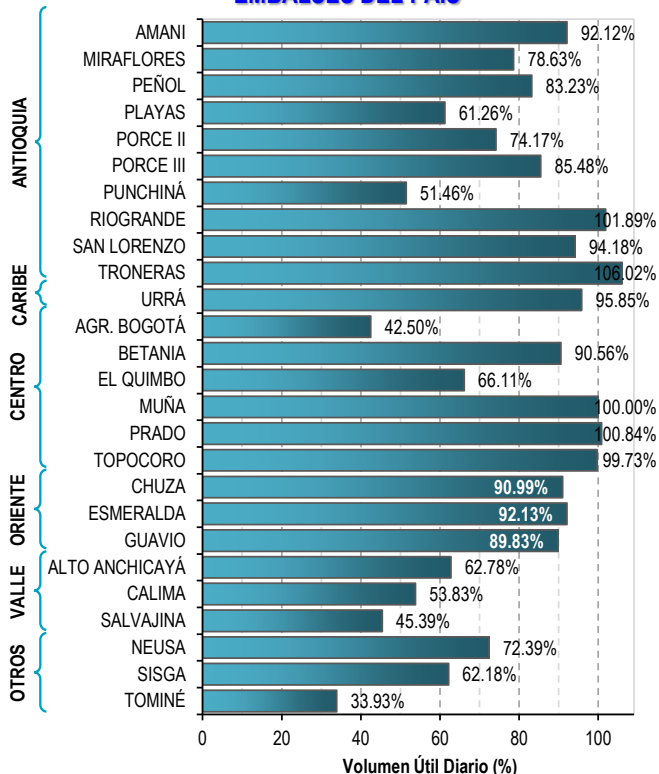

Para estar informado diariamente de lo que pasa con el **pronóstico del tiempo y las alertas.**

Síguenos en Twitter
@IDEAMColombia



PRECIPITACIONES

A continuación se relacionan los municipios donde en las últimas 24 horas se registraron precipitaciones iguales o superiores a 30.0 mm.

| DEPARTAMENTO | MUNICIPIO |
|---------------------------|--------------------------------------------------------------------------------------------------------------|
| ANTIOQUIA | Puerto Valdivia (92.7), Alejandría (60.8), La Unión (43.2), Giraldo (40.0), Caucasia (38.0), Belmira (34.2). |
| BOLIVAR | San Jacinto (136.0). |
| BOYACA | Cubará (45.2), Campohermoso (39.0). |
| CALDAS | Samaná (45.0), Manzanares (32.7). |
| CÓRDOBA | Puerto Escondido (80.0), Ayapel (42.0), Tierralta (33.2). |
| CUNDINAMARCA | Paima (30.8). |
| META | Villavicencio (40.0). |
| NORTE DE SANTANDER | Toledo (85.0). |
| PUTUMAYO | Mocoa (32.4). |
| SANTANDER | Curití (36.0) |
| SUCRE | Majagual (75.0), San Benito Abad (35.8). |
| TOLIMA | Líbano (48.0). |
| VALLE DEL CAUCA | Palmira (33.9). |

Para estar informado diariamente de lo que pasa con el **pronóstico del tiempo y las alertas.**

Síguenos en Twitter
@IDEAMColombia



TEMPERATURAS MÁXIMAS

A continuación se relacionan los municipios donde en las últimas 24 horas se registraron temperaturas iguales o superiores a 35.0 °C.

| DEPARTAMENTO | MUNICIPIO |
|-------------------|--------------------|
| CESAR | Chiriguaná (35.0). |
| CASANARE | Tauramena (35.2). |
| LA GUAJIRA | Matitas (35.2). |





PRONÓSTICO METEOROLÓGICO





Domingo 11 y lunes 12 de diciembre 2016

| REGIÓN | PRONÓSTICO |
|------------------------------------------------------------------------|--------------------------------------------------------------------------------------------------------------------------------------------------------------------------------------------------------------------------------------------------------------------------------------------------------------------------------------------------------------------------------------------------------------------------------------------------------------------------------------------------------------------------------------------------------------------------------------------------------------------------------------------------------------------------------------------------------------------------------------------------------------------------------------------------------------------------------------------------------------------------|
| <p>SABANA DE BOGOTÁ</p> | <p>DOMINGO. Se prevé cielo entre parcialmente cubierto con intervalos de sol y predominio de tiempo seco en gran parte de la región. En horas de la tarde se prevé condiciones secas, aunque no se descartan lluvias de baja intensidad al occidente de la ciudad y la sabana. En horas de la noche se espera que continúen las condiciones de cielo parcialmente nublado con predominio de tiempo seco.</p> <p>LUNES. En la mañana se mantendrá cielo parcialmente cubierto con tiempo seco, en horas de la tarde se espera que persistan las condiciones de tiempo seco, aunque no se descartan algunas lluvias ligeras e intermitentes en zonas sectorizadas del occidente y norte de la ciudad y de la Sabana. En horas de la noche se espera tiempo seco acompañado de lluvias intermitentes de baja intensidad al occidente y norte de la ciudad</p> |
| <p>CARIBE</p> | <p>DOMINGO. En horas de la mañana se prevé lluvias ligeras en el Golfo de Urabá, costa de Córdoba, Sucre y algunos sectores del oriente de Cesar. En horas de la tarde se prevé un moderado aumento de núcleos de nubosidad con precipitaciones de variada intensidad en sectores de Córdoba, Sucre, Bolívar, y alrededores de la Sierra Nevada de Santa Marta. En horas de la noche nubosidad variada con precipitaciones en el sur de Córdoba y sur de Bolívar. En el resto de la región tiempo seco.</p> <p>LUNES. Se prevé que las lluvias de mayor volumen se registren en zonas de Córdoba, Sucre, Bolívar y sur de La Guajira, especialmente en horas de la tarde y noche.</p> |
| <p>ARCHIPIÉLAGO DE SAN ANDRÉS, PROVIDENCIA Y SANTA CATALINA</p> | <p>DOMINGO. Durante la mañana se espera cielo entre parcial a mayormente cubierto con probabilidad de lluvias, especialmente en San Andrés. En horas de la tarde son posibles lluvias en la región a diferentes horas. En la noche se estima cielo parcialmente nublado con predominio de tiempo seco, salvo, algunos sectores al sur del archipiélago.</p> <p>LUNES. A lo largo de la jornada se prevén condiciones nubosas con precipitaciones entre moderadas. Alta probabilidad de actividad eléctrica.</p> |
| <p>MAR CARIBE</p> | <p>DOMINGO. Se prevén lluvias de variada intensidad , tanto en alta mar como en sus costas, al occidente de la región durante la jornada.</p> <p>LUNES. Precipitaciones de variada intensidad especialmente en la mañana, En horas de la tarde y noche se esperan precipitaciones en alta mar de la zona occidental.</p> |

Planeando tu día? Descarga YA y conoce...



Consúltalo a diario y únete a la Cultura del Pronóstico del IDEAM

Disponible para  



PRONÓSTICO METEOROLÓGICO



Domingo 11 y lunes 12 de diciembre 2016

| REGIÓN | PRONÓSTICO |
|--------------------------------|----------------------------------------------------------------------------------------------------------------------------------------------------------------------------------------------------------------------------------------------------------------------------------------------------------------------------------------------------------------------------------------------------------------------------------------------------------------------------------------------------------------------------------------------------------------------------------------------------------------------------------------------------------------------------------------------------------------------------------------------------------------------------------------------------------------------------------------------------------------------------------------------------------------------------------------------------------------------------------------|
| <p>ANDINA</p> | <p>DOMINGO. Al inicio de la mañana serán condiciones mayormente nubosas con precipitaciones ligeras y dispersas en sectores de Antioquía, Eje Cafetero, sur del Norte de Santander y centro de Tolima. Luego, en el resto de la mañana se prevé tiempo seco en el área andina, salvo lluvias al oriente de Santander y norte de Boyacá. En la tarde se prevé cielo entre parcial a mayormente cubierto con lluvias en zonas de Antioquia, norte de Boyacá, Santander y Eje Cafetero; lluvias ligeras en sectores de Cundinamarca. En horas de la noche se pronostican lluvias en Antioquía, Occidente de Santander, norte de Cundinamarca, Risaralda y Caldas. En el resto del área predominio de tiempo seco.</p> <p>LUNES. En la mañana se pronostica tiempo seco con cielo parcialmente cubierto en la región. En horas de la tarde y la noche se esperan lluvias en sectores de Antioquía, Santander, Norte de Santander, norte de Cundinamarca, Caldas y Huila.</p> |
| <p>INSULAR PACÍFICA</p> | <p>DOMINGO. Se esperan lluvias en la jornada en Gorgona y Malpelo.</p> <p>LUNES. Se espera tiempo seco en la región a lo largo de la jornada, aunque no se descartan precipitaciones en horas de la mañana en cercanías a Malpelo.</p> |
| <p>PACÍFICA</p> | <p>DOMINGO. En horas de la mañana se estima cielo parcialmente cubierto con precipitaciones en occidente de Chocó, litoral de Valle del Cauca y de Cauca y en sectores de Nariño. En horas de la tarde se espera aumento de nubosidad con precipitaciones en el oriente y norte de Chocó, oriente de Valle del Cauca y sectores de Cauca y Nariño. En horas de la noche se esperan lluvias en zonas de occidente de Chocó, litoral de Cauca y Valle del Cauca.</p> <p>LUNES. En horas de la mañana tiempo seco en gran parte de la región con posibilidad de lluvias en el litoral de Choco. En horas de la tarde se esperan precipitaciones en amplios sectores de Chocó y Cauca, Así como el occidente de Valle del Cauca y Nariño. En horas de la noche de nuevo predominio de tiempo seco con algunas lluvias en sectores de Cauca y norte de Chocó.</p> |
| <p>OCÉANO PACÍFICO</p> | <p>DOMINGO. Cielo nublado con lluvias fuertes y tronadas en gran parte del centro y norte del área, en alta mar y en cercanías al litoral.</p> <p>LUNES. En el norte del área en horas de la mañana y la noche, se esperan posibles lluvias.</p> |

Planeando tu día? Descarga YA y conoce...



Consúltalo a diario y únete a la Cultura del Pronóstico del IDEAM

Disponible para  



PRONÓSTICO METEOROLÓGICO



Domingo 11 y lunes 12 de diciembre 2016

| REGIÓN | PRONÓSTICO |
|-------------------------|----------------------------------------------------------------------------------------------------------------------------------------------------------------------------------------------------------------------------------------------------------------------------------------------------------------------------------------------------------------------------------------------------------------------------------------------------------------------------------------------------------------------------------------------------------------------------------------------------------------------------------------------------------------------------------------------|
| <p>ORINOQUIA</p> | <p>DOMINGO. En la mañana se espera predominio de tiempo seco en gran parte de la región, salvo lluvias en el piedemonte de Arauca. En horas de la tarde se prevén lluvias dispersas en el occidente de Meta y Casanare, así como el oriente de Vichada. En el resto de la región tiempo seco. En horas de la noche se prevé tiempo seco con cielo parcialmente cubierto en la mayor parte de la región.</p> <p>LUNES. Durante la jornada se espera tiempo seco con cielo parcialmente cubierto en la región, aunque no se descartan algunas lluvias en horas de la tarde en sectores del occidente de Meta y oriente de Vichada.</p> |
| <p>AMAZONICA</p> | <p>DOMINGO. En las primeras horas de la mañana se estima cielo mayormente cubierto con lluvias en sectores de Amazonas, Vaupés y sur de Guainía y sectores del piedemonte de Putumayo. En horas de la tarde se prevén precipitaciones en Amazonas, Vaupés, occidente de Putumayo y Caquetá. En el resto del área predominio de tiempo seco. En horas de la noche se estima cielo parcialmente nublado con predominio de tiempo seco salvo en algunas zonas de sur de Amazonas y Guainía.</p> <p>LUNES. En horas de la mañana tiempo seco con cielo parcialmente cubierto. En horas de la tarde y la noche son previstas lluvias en sectores de Amazonas, Vaupés y Guainía.</p> |

Planeando tu día?
 Descarga YA y conoce...



Consúltalo a diario y únete a la Cultura del Pronóstico del IDEAM

Disponible para  

MAPAS DE PRECIPITACIÓN

Precipitación diaria: desde las 7:00 a. m. del día sábado 10 de diciembre hasta las 7:00 a. m. del día domingo 11 de diciembre de 2016.

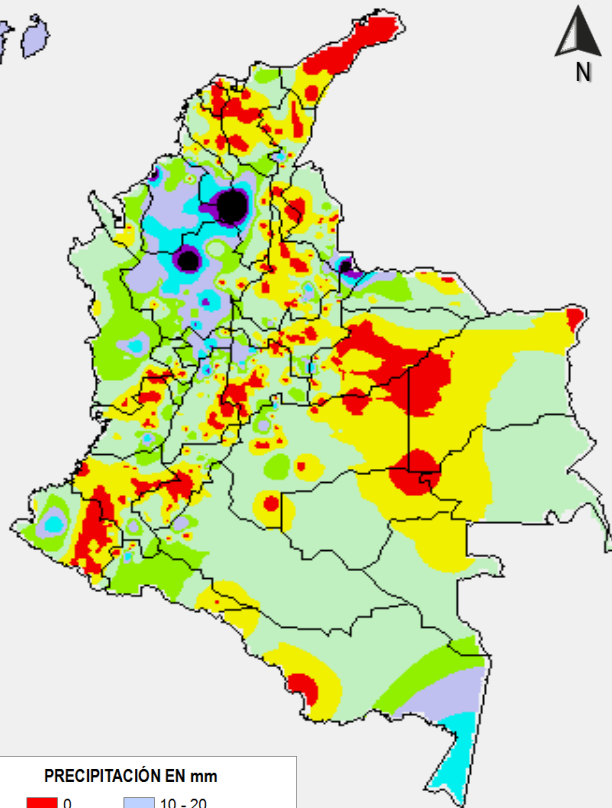

PRECIPITACIÓN EN mm

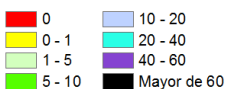

1 milímetro de precipitación equivale a 1 litro de lluvia por m²

Precipitación de los últimos 3 días: desde las 7:00 a. m. del día jueves 08 hasta las 7:00 a. m. del día domingo 12 de diciembre de 2016.

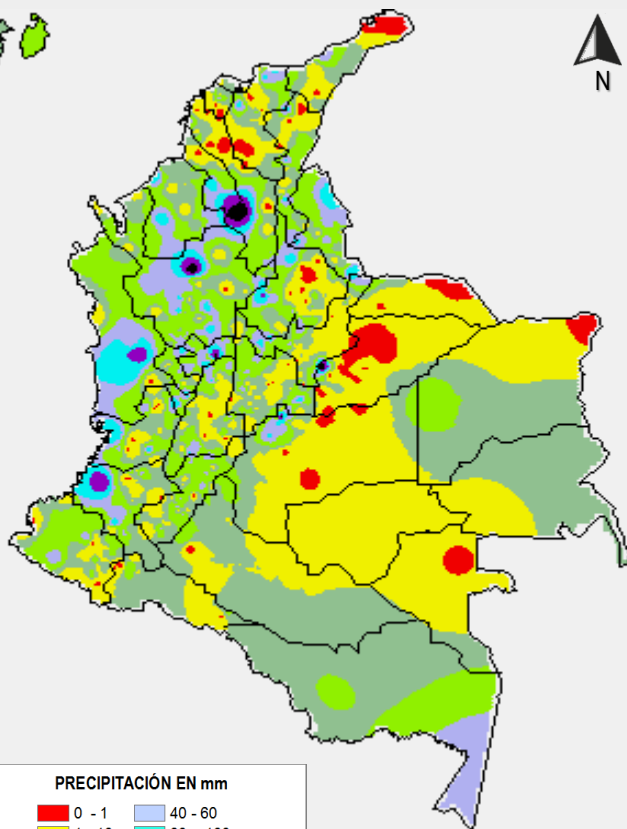

PRECIPITACIÓN EN mm

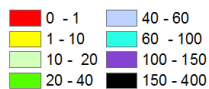

1 milímetro de precipitación equivale a 1 litro de lluvia por m²

ALERTAS VIGENTES E INFORMACIÓN ADICIONAL

Para mayor información sobre el pronóstico del estado del tiempo, informes técnicos diarios, comunicados especiales, mapas diarios de temperaturas máximas y mínimas e información diaria de precipitación se sugiere consultar los siguientes enlaces:

- [MAPA DIARIO DE TEMPERATURA MÁXIMA.](#)
- [MAPA DIARIO DE TEMPERATURA MÍNIMA.](#)
- [INFORMACIÓN DIARIA DE PRECIPITACIÓN Y TEMPERATURA DE LOS PRINCIPALES AEROPUERTOS DEL PAÍS.](#)
- [MOAICO MAPAS DE PRECIPITACIÓN DIARIA EN MILÍMETROS.](#)

ALERTAS POR NIVELES DE LOS RÍOS

REGIÓN CARIBE

SITIOS PARA LOS CUALES SE GENERA LA ALERTA

ALERTA ROJA

NIVELES ALTOS EN EL RÍO MAGDALENA ENTRE EL BANCO Y PLATO (MAGDALENA) - se incluyen los sectores Brazo de Loba y Brazo Mompox -

Durante la última semana, se ha registrado un incremento de 10 cm. en el río Magdalena entre El Banco y Plato (Magdalena), incluidos los dos brazos principales en este sector Brazo Mompox y Brazo de Loba, y los caños Chicagua y Chilloa. Por lo que se mantiene esta alerta dadas las afectaciones en zonas rurales de Mompox y Margarita, en el brazo de Mompox. Igualmente, se prevé durante los próximos días continúe la tendencia de lento ascenso en los niveles del río. En la margen izquierda del río Magdalena en el brazo de Loba a la altura del municipio de Hatillo de Loba (Bolívar), en cercanías a la población El Banco (Magdalena), se reporta el rompimiento de un dique que está ocasionando inundaciones en la zona rural del municipio.

REGIÓN ANDINA

SITIOS PARA LOS CUALES SE GENERA LA ALERTA

ALERTA ROJA

NIVELES ALTOS EN EL RÍO CAUCA ENTRE LA CUENCA MEDIA Y BAJA, Y EN SECTORES DE LA MOJANA A LA ALTURA DE GUARANDA (SUCRE), NECHÍ (ANTIOQUIA) Y PINILLOS (BOLÍVAR)

Moderada tendencia al ascenso se mantiene en los niveles del río Cauca en la parte baja, los cuales han superado en algunos sectores ribereños las cotas de afectación entre la población de Guaranda (Sucre), Nechí (Antioquia), corregimiento de Cuturú (municipio de Cauca) y la desembocadura al río Magdalena-Brazo de Loba en el sector de Pinillos (Bolívar). El IDEAM recomienda a las autoridades locales y regionales de Gestión del Riesgo y a la población en general, tomen las medidas pertinentes ante los impactos que puedan estar ocasionando los altos niveles del río Cauca.

NIVELES ALTOS EN LA CUENCA DEL RÍO NECHÍ

Se mantienen altos los niveles del cauce principal del río Nechí en la cuenca baja se mantienen altos dentro de un comportamiento actual estable en la estación La Esperanza. El IDEAM recomienda a las autoridades locales y regionales de Gestión del Riesgo y a la población en general, tomen las medidas pertinentes ante los impactos que puedan estar ocasionando el nivel actual tanto del cauce principal como de afluentes tales como los ríos Oca, San José, Tenche, El Bagre, entre otros.

REGIÓN CARIBE

SITIOS PARA LOS CUALES SE GENERA LA ALERTA

ALERTA NARANJA

INCREMENTO EN EL RÍO SAN JORGE

El río San Jorge en su parte alta, (estación Puerto Libertador) reporta incrementos de nivel en las primeras horas de la mañana de hoy, debido a las precipitaciones presentadas en la noche anterior, por lo que se esperan incrementos moderados durante el día a la altura de Montelíbano (Córdoba)

ALERTAS POR NIVELES DE LOS RÍOS

REGIÓN CARIBE

SITIOS PARA LOS CUALES SE GENERA LA ALERTA

CRECIENTES SÚBITAS EN RÍOS AFLUENTES DE LA SIERRA NEVADA DE SANTA MARTA Y ARROYOS Y QUEBRADAS DEL NORTE DEL DEPARTAMENTO DE BOLIVAR, ATLÁNTICO Y MAGDALENA.

Se mantiene este nivel de alerta dado que se prevén persistan las lluvias de variada intensidad en inmediaciones de la Sierra Nevada de Santa Marta, las cuales podrían generar incrementos súbitos en las corrientes que descienden de esta. Especial atención a los ríos Fundación, Minca, Manzanares, Piedras, Mendiaguaca, Guatapurí, Cesar y Gaita; a las corrientes que vierten sus aguas a la Ciénaga Grande de Santa Marta como la quebrada La Aguja, los ríos Sevilla, Tucurínca, Aracataca, Piedras y San Sebastián. Y a quebradas y arroyos de los departamentos de Bolívar, Magdalena y Atlántico, en especial a los arroyos de Barranquilla. El IDEAM recomienda a las autoridades de Gestión y Prevención del Riesgo Local y Regional, y a la población ubicada en las márgenes de estos ríos, mantener permanente seguimiento al comportamiento de los niveles de estos ríos y tomar las medidas necesarias ante posibles incrementos súbitos.

ALERTA AMARILLA

REGIÓN CARIBE

SITIOS PARA LOS CUALES SE GENERA LA ALERTA

PROBABILIDAD DE CRECIENTES SÚBITAS EN LOS RÍOS DE URABÁ

Se mantiene esta alerta dado que en la noche anterior, se registraron precipitaciones sobre el Golfo de Urabá, las cuales podría generar algunos incrementos en varias corrientes que desembocan en el mar Caribe, donde se destacan los ríos Mulatos, León, Chigorodó, Carepa, Apartadó, Vijagüal, Zungo, Riogrande, Guadualito, Currulao y Turbo. El IDEAM recomienda a la población ribereña especial atención al comportamiento de los niveles en estos ríos y sus principales afluentes.

ALERTA AMARILLA

ALERTAS POR NIVELES DE LOS RÍOS

REGIÓN ANDINA

SITIOS PARA LOS CUALES SE GENERA LA ALERTA

**ALERTA
 AMARILLA**

PROBABILIDAD DE CRECIENTES SÚBITAS EN LOS RÍOS DE MONTAÑA DEL DEPARTAMENTO DE ANTIOQUIA.

Se mantiene esta alerta debido a que en la noche y madrugada de hoy, se reportaron precipitaciones en el departamento de Antioquia y en el Eje Cafetero, por lo que no se descarta la ocurrencia de crecientes súbitas en los principales afluentes al río Cauca, en especial la quebrada La Liboriana, el río San Juan y quebradas afluentes del río Medellín.

ALERTAS POR AMENAZAS DE INCENDIOS DE LA COBERTURA VEGETAL

ALERTA ROJA:

Amenaza Alta o muy alta de ocurrencia de incendios de la cobertura vegetal en zonas de bosques, cultivos y pastos, localizados en los siguientes municipios y sectores aledaños:

ALERTA NARANJA:

Amenaza moderada de ocurrencia de incendios de la cobertura vegetal en zonas de bosques, cultivos y pastos, localizados en los siguientes municipios y sectores aledaños:

| REGIÓN CARIBE | |
|----------------------|----------------------------------------------------------------------------------------------------------|
| ALERTA ROJA | SITIOS PARA LOS CUALES SE GENERA LA ALERTA |
| | ATLÁNTICO: Puerto Colombia, Tubará. CÓRDOBA: Montelíbano. LA GUAJIRA: Uribia. |

| REGIÓN CARIBE | |
|-----------------------|-------------------------------------------------------------------------------------------------------------------------------------------------------------------------------------------------------------|
| ALERTA NARANJA | SITIOS PARA LOS CUALES SE GENERA LA ALERTA |
| | ATLÁNTICO: Campo de La Cruz, Candelaria, Manatí, Sabanalarga BOLÍVAR: Turbaco. CESAR: El Paso CÓRDOBA: Ayapel, Buenavista, La Apartada. MAGDALENA: Fundación |

| REGIÓN ANDINA | |
|-----------------------|-------------------------------------------------------------------------------------------------|
| ALERTA NARANJA | SITIOS PARA LOS CUALES SE GENERA LA ALERTA |
| | ANTIOQUIA: Cáceres. CALDAS: Villamaria. NARIÑO: Cuaspud (Carlosama). |

ALERTAS POR AMENAZAS DE DESLIZAMIENTO

ALERTA ROJA:

Amenaza alta a muy alta por deslizamientos de tierra detonados por lluvias, localizados en los siguientes municipios:

ALERTA NARANJA:

Amenaza moderada por deslizamientos de tierra detonados por lluvias, localizados en los siguientes municipios:

| | |
|----------------------|----------------------------------------------------------|
| REGIÓN CARIBE | |
| ALERTA ROJA | SITIOS PARA LOS CUALES SE GENERA LA ALERTA |
| | BOLÍVAR: Achí, Montecristo, San Jacinto del Cauca |

| | |
|-----------------------|------------------------------------------------------------------------------------------------------------------------|
| REGIÓN CARIBE | |
| ALERTA NARANJA | SITIOS PARA LOS CUALES SE GENERA LA ALERTA |
| | CÓRDOBA: Los Córdoba BOLÍVAR : Rioviejo, Tiquisio (Puerto Rico). SUCRE: Guaranda, Majaqual. |

| | |
|----------------------|---------------------------------------------------------------------------------------------------------------------|
| REGIÓN ANDINA | |
| ALERTA ROJA | SITIOS PARA LOS CUALES SE GENERA LA ALERTA |
| | ANTIOQUIA: Betulia, Concordia, Medellín, Valdivia BOYACÁ: Cubará CALDAS: Marmato, Samaná |

| | |
|-----------------------|--------------------------------------------------------------------------------------------------------------------------------------------------------------------------------------------------------------------------------------------------------------------------------------------------------------------------------------------------------------------------------------------------------------------------------------------------------------------------------------------------------------------------------------|
| REGIÓN ANDINA | |
| ALERTA NARANJA | SITIOS PARA LOS CUALES SE GENERA LA ALERTA |
| | ANTIOQUIA: Anorí, Arboletes, Briceño, Campamento, Carmen de Viboral, Cocorná, Ituango, San Francisco, San Luis, Tarazá, Yarumal. BOYACÁ: Aquitania, Muzo, Páez, Pauna, San Pablo de Borbur. CALDAS: Manzanares, Pensilvania, Victoria NORTE DE SANTANDER: Toledo. QUINDÍO: Armenia, La Tebaida. SANTANDER: Charalá, Chima, Contratación, Coromoro, Encino, Gámbita, Guadalupe, Oiba, Suaita TOLIMA: Carmen De Apicalá, Líbano, Melgar, Purificación, Villahermosa |

ALERTAS POR AMENAZAS DE DESLIZAMIENTO

ALERTA ROJA:

Amenaza alta a muy alta por deslizamientos de tierra detonados por lluvias, localizados en los siguientes municipios:

ALERTA NARANJA:

Amenaza moderada por deslizamientos de tierra detonados por lluvias, localizados en los siguientes municipios:

| | |
|-------------------------|---------------------------------------------------|
| REGIÓN ORINOQUIA | |
| ALERTA ROJA | SITIOS PARA LOS CUALES SE GENERA LA ALERTA |
| | META: Acacías |

| | |
|-------------------------|----------------------------------------------------------------------------------------------------------|
| REGIÓN ORINOQUÍA | |
| ALERTA NARANJA | SITIOS PARA LOS CUALES SE GENERA LA ALERTA |
| | CASANARE: Chámeza, Tauramena. META: Cubarral, El Castillo, El Dorado, Guamal, Restrepo. |

| | |
|------------------------|----------------------------------------------------------------------------------------------------------------------------|
| REGIÓN PACÍFICA | |
| ALERTA NARANJA | SITIOS PARA LOS CUALES SE GENERA LA ALERTA |
| | CHOCÓ: Atrato, Bagadó, Cértégui, Lloró, Medio Atrato, Quibdó, Rio Quito, Tadó, Unión Panamericana. |
| | CAUCA: Bolívar, El Tambo, Guapi, López, Patía (El Bordo), Sucre, Timbiquí. |
| | NARIÑO: Barbacoas, La Llanada, Ricaurte, Samaniego, Santa Bárbara, Tumaco. VALLE DEL CAUCA: Buenaventura. |

ALERTAS POR AMENAZAS DE DESLIZAMIENTO

| SECTORES VIALES IDENTIFICADOS CON POTENCIALIDAD DE DESLIZAMIENTOS, LOS CUALES GENERAN ALERTAS | |
|-----------------------------------------------------------------------------------------------|----------------------------------------------------------------------------------------------------------------------------------------|
| DEPARTAMENTO | SECTOR VIAL |
| ANTIOQUIA | Los Llanos – Tarazá Necoclí – Puerto Rey |
| ARAUCA | La Lejía - Saravena |
| BOYACÁ | La Lejía - Saravena Otanche - Río Minero Puente Nacional - San Gil |
| CÓRDOBA | Necoclí – Puerto Rey |
| CUNDINAMARCA | Bogotá (El Portal) – Villavicencio |
| NORTE DE SANTANDER | La Lejía - Saravena |
| CAUCA | La Lupa – Santiago |
| CHOCÓ | Certeguí – Quibdó Quibdó - La Mansa Las Animas – Certeguí |
| META | Bogotá (El Portal) – Villavicencio Pipiral – Villavicencio Puente Guatiquía - Los Caballos Entrada Ciudad Porfía - Caño Tigre |
| NARIÑO | Pasto – Popayán. Sector El Tablón. Tumaco – Junín Junín – Tuquerres |
| QUINDÍO | Club Campestre - El Caimo Club Campestre - Armenia La Paila - Club Campestre |
| SANTANDER | Puente Nacional - San Gil |
| VALLE DEL CAUCA | Intersección Sena - Intersección Citronela Buenaventura - Cruce Ruta 40 (Loboguerrero) La Paila - Club Campestre |

ALERTAS METEOMARINA

MAR CARIBE

ALERTA NARANJA

POR TIEMPO LLUVIOSO

Condiciones lluviosas en el occidente del mar Caribe colombiano, tanto en cercanías al litoral de Córdoba y Sucre, como mar adentro incluida las islas de San Andrés y Providencia, se estima que las lluvias sean entre moderadas y fuertes con ráfagas de viento. Por lo que se recomienda a pescadores y usuarios de embarcaciones de poco calado consultar con las Capitanías de puerto para monitorear la evolución del fenómeno.

POR OLEAJE Y VIENTO

Se estima para el día de hoy viento entre 25 y 30 nudos, con posibilidad de rachas mayores. La altura del oleaje oscilará al final del día entre 3.0 m y 4.0 m. Esta situación se presentará en especial en el centro y occidente del Caribe colombiano. Por lo que se recomienda a pescadores y usuarios de embarcaciones de poco calado consultar con las Capitanías de puerto para monitorear la evolución del fenómeno.

ALERTA AMARILLA

POR PLEAMAR

Hasta el día martes 13 de diciembre, se presentará pleamar en el occidente del Mar Caribe colombiano, asociada con la marea astronómica. Por lo que se recomienda a habitantes costeros estar atentos a la evolución del fenómeno.

OCEANO PACÍFICO

ALERTA AMARILLA

POR TIEMPO LLUVIOSO

Persistirán las lluvias en el océano Pacífico nacional, entre moderadas y fuertes, las de mayor intensidad al norte del área. Por lo que se recomienda a pescadores y usuarios de embarcaciones de poco calado consultar con las Capitanías de puerto antes de zarpar.

POR PLEAMAR

Hasta el día martes 20 de diciembre, se espera una de las pleamares más significativas del mes, asociada con la marea astronómica, por lo que se recomienda a habitantes costeros estar atentos a la evolución del fenómeno.

°C: grados Celsius

m: metros

mm: milímetros

msnm: metros sobre nivel del mar

Km/h: kilómetros por hora

HLC: hora local colombiana

GOES: Geostationary Operational Environmental Satellites (Satélite Geoestacionario Operacional Ambiental).

GOES-13 es el designado GOES-Este, localizado en 75° W sobre el ecuador geográfico.

PNN: Parque Nacional Natural

SFF: Santuario de Fauna y Flora



ALERTA ROJA. PARA TOMAR ACCIÓN Advierte a los sistemas de prevención y atención de desastres sobre la amenaza que puede ocasionar un fenómeno con efectos adversos sobre la población, el cual requiere la atención inmediata por parte de la población y de los cuerpos de atención y socorro. Se emite una alerta sólo cuando la identificación de un evento extraordinario indique la probabilidad de amenaza inminente y cuando la gravedad del fenómeno implique la movilización de personas y equipos, interrumpiendo el normal desarrollo de sus actividades cotidianas.



ALERTA NARANJA. PARA PREPARARSE Indica la presencia de un fenómeno. No implica amenaza inmediata y como tanto es catalogado como un mensaje para informarse y prepararse. El aviso implica vigilancia continua ya que las condiciones son propicias para el desarrollo de un fenómeno, sin que se requiera permanecer alerta.



ALERTA AMARILLA. PARA INFORMARSE Es un mensaje oficial por el cual se difunde información. Por lo regular se refiere a eventos observados, reportados o registrados y puede contener algunos elementos de pronóstico a manera de orientación. Por sus características pretéritas y futuras difiere del aviso y de la alerta, y por lo general no está encaminado a alertar sino a informar.

CONDICIONES NORMALES Indica que no existe ninguna clase de alerta para la región o zona mencionada.

OMAR FRANCO | Director General

CHRISTIAN EUSCÁTEGUI | Jefe Oficina del Servicio de Pronósticos y Alertas

Profesionales de Turno:

Óscar MARTÍNEZ, Viviana CHIVATÁ, Mirovan SVERKO, María Inés CUBILLOS y Alberto PARDO.

<http://www.ideam.gov.co>

Correos electrónicos: servicio@ideam.gov.co, alertas@ideam.gov.co

Calle 25D # 96B - 70, Piso 3. Bogotá, D.C., Colombia.

Teléfono: 3075625 Ext. 1334-1336.

Síganos en:

