

INFORME TÉCNICO DIARIO N° 098

El IDEAM comunica al Sistema Nacional de Gestión del Riesgo (SNGR) y al Sistema Nacional Ambiental (SINA).

Bogotá D. C., Sábado 08 de abril de 2017.

Hora de actualización:
01:15 p. m.

IMAGEN SATELITAL

Canal Infrarrojo 08 de abril de 2017 | Hora 11:45 a. m. HLC

CONDICIONES HIDROMETEOROLÓGICAS ACTUALES

En las últimas horas se han presentado lluvias de moderadas a fuertes al occidente y centro norte del territorio nacional, especialmente en los departamentos de la región Pacífica y en Antioquia, Santanderes, Cauca y Valle del Cauca, en la región Andina. Así mismo en el resto del área se observado un incremento progresivo de la nubosidad en gran parte del país, con probabilidad de lluvias al sur de la región Caribe (Córdoba, Bolívar, Cesar), occidente y centro norte de Andina (Antioquia, santanderes, sectores de montaña de Nariño, Cauca y Valle del Cauca). Amplios sectores de la región Pacífica Sectores del piedemonte llanero (Meta, Cundinamarca y Arauca) y piedemonte Amazónico de Putumayo y Caquetá, oriente de Amazonas, Guainía y Vaupés.

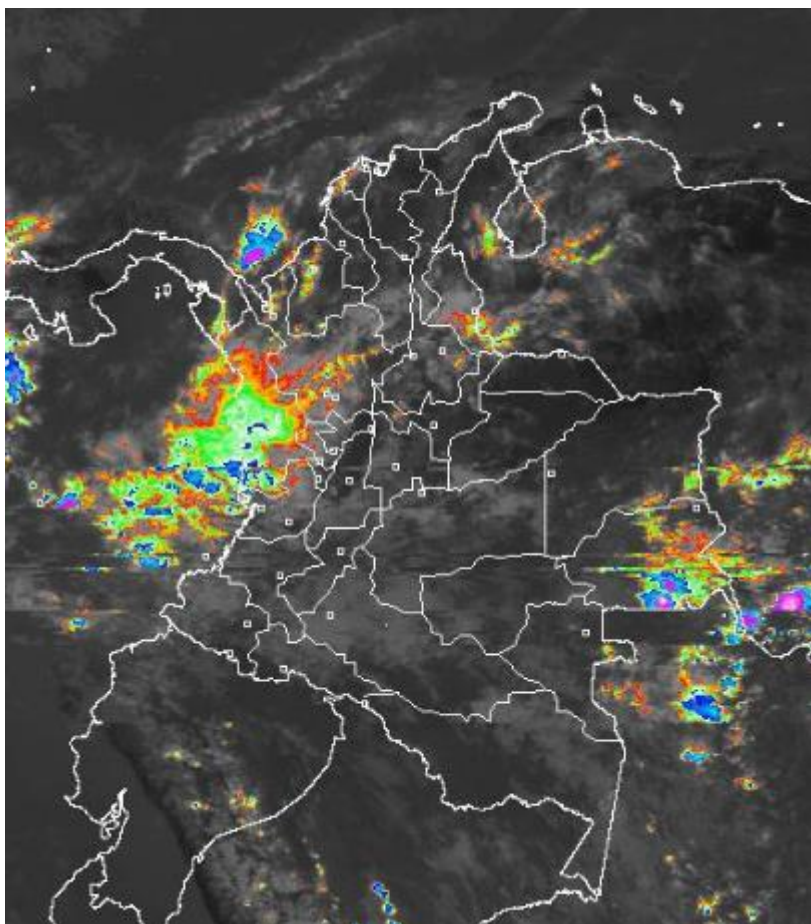

Consulte todos los días el pronóstico del tiempo y las alertas hidrometeorológicas vigentes del IDEAM, en un formato de calidad. Alrededor de las 7:30 a. m. está a disposición del público en www.ideam.gov.co.

Se puede ver también en dispositivos móviles **AQUÍ**





LO MÁS DESTACADO

LLUVIAS REGISTRADAS EN LAS ÚLTIMAS 24 HORAS

- En las últimas 24 horas se presentó un incremento en las lluvias, las cuales se concentraron especialmente en las regiones Andina, Amazónica y Pacífica. El mayor volumen se presentó en el municipio de **San Andrés de Tumaco (Nariño), con 90.7 mm.**

ALERTA ROJA

- Por crecientes súbitas en la cuenca alta de los ríos Putumayo y Caquetá.
- Por amenaza alta de ocurrencia de incendios de la cobertura vegetal en zonas de bosques, cultivos y pastos, localizados en algunos municipios de las regiones Caribe, Andina y Orinoquía.

ALERTA NARANJA

- Por posibilidad moderada de incendios de la cobertura vegetal en algunos municipios de la región Caribe, Orinoquía y Andina.
- Por probabilidad moderada de deslizamientos de tierra detonados por lluvias, en sectores inestables o de alta pendiente, localizados en amplios sectores de las regiones Andina, Orinoquía, Amazonía (Mocoa – Putumayo) y Pacífica.
- Por oleaje y viento en el mar Caribe Colombiano.
- Por probabilidad de crecientes súbitas en la cuenca alta de los ríos Arauca y Afluentes, al igual que los ríos de montaña ubicados en el departamento de Antioquia.

ALERTA AMARILLA

- Por niveles altos en el río Magdalena en el sector Gamarra – El Banco
- Por crecientes súbitas en los ríos Atrato, Dagua, Anchicaya, Naya, Micay, Patía, Mira y Calima
- Por niveles altos en el río Cauca a la altura del municipio de Yotoco (Valle del Cauca).
- Por crecientes súbitas en los ríos Opón, Carare y Lebrija.
- Por pleamar en el Océano Pacífico Colombiano.
- Por tiempo lluvioso en el Océano Pacífico.
- Probabilidad de incendios en algunos sectores de las regiones Caribe, Orinoquía y Andina.

PRONÓSTICO CONDICIONES METEOROLÓGICAS ESPECIALES

ÁREA DEL VOLCÁN GALERAS

A lo largo de la jornada se pronostican condiciones nubosas con precipitaciones entre ligeras y moderadas.

EL SERVICIO GEOLÓGICO COLOMBIANO reporta en nivel AMARILLO (III): CAMBIOS EN EL COMPORTAMIENTO DE LA ACTIVIDAD VOLCÁNICA. Lat: 1.55 Lon: -77.37

ELEVACIÓN (pies)	DIRECCIÓN	VELOCIDAD	
		NUDOS	Km/h
10,000	OESTE	0 - 5	0 - 9
18,000	SURESTE	10 - 15	18 - 27
24,000	ESTE	10 - 15	18 - 27
30,000	ESTE	5 - 10	9 - 18

ÁREA DEL VOLCÁN NEVADO DEL HUILA

A lo largo de la jornada se pronostican condiciones nubosas con precipitaciones entre ligeras y moderadas.

EL SERVICIO GEOLÓGICO COLOMBIANO reporta en nivel AMARILLO (III): CAMBIOS EN EL COMPORTAMIENTO DE LA ACTIVIDAD VOLCÁNICA. Lat: 2.92 Lon: -76.05

ELEVACIÓN (pies)	DIRECCIÓN	VELOCIDAD	
		NUDOS	Km/h
10,000	SURESTE	0 - 5	0 - 9
18,000	SURESTE	5 - 10	9 - 18
24,000	SURESTE	5 - 10	9 - 18
30,000	SURESTE	5 - 10	9 - 18

ÁREA DEL VOLCÁN CERRO MACHÍN

Predominarán las condiciones cubiertas con precipitaciones entre ligeras y moderadas. No se descarta la posibilidad de actividad eléctrica.

EL SERVICIO GEOLÓGICO COLOMBIANO reporta en nivel AMARILLO (III): CAMBIOS EN EL COMPORTAMIENTO DE LA ACTIVIDAD VOLCÁNICA. Lat: 4.80 Lon: -75.62

ELEVACIÓN (pies)	DIRECCIÓN	VELOCIDAD	
		NUDOS	Km/h
10,000	SUROESTE	0 - 5	0 - 9
18,000	SURESTE	5 - 10	9 - 18
24,000	SUR	10 - 15	18 - 27
30,000	ESTE	5 - 10	9 - 18

ÁREA DEL VOLCÁN NEVADO DEL RUIZ

Predominarán las condiciones cubiertas con precipitaciones entre ligeras y moderadas. No se descarta la posibilidad de actividad eléctrica.

EL SERVICIO GEOLÓGICO COLOMBIANO reporta en nivel AMARILLO (III): CAMBIOS EN EL COMPORTAMIENTO DE LA ACTIVIDAD VOLCÁNICA. Lat: 4.89 Lon: -75.32

ELEVACIÓN (pies)	DIRECCIÓN	VELOCIDAD	
		NUDOS	Km/h
10,000	OESTE	0 - 5	0 - 9
18,000	SURESTE	5 - 10	9 - 18
24,000	SUR	5 - 10	9 - 18
30,000	SUROESTE	5 - 10	9 - 18

ÁREA DEL COMPLEJO VOLCÁNICO CHILES-CERRO NEGRO DE

Cielo entre parcialmente nublado y nublado con precipitaciones a diferentes horas.

EL SERVICIO GEOLÓGICO COLOMBIANO reporta en nivel AMARILLO (III): CAMBIOS EN EL COMPORTAMIENTO DE LA ACTIVIDAD VOLCÁNICA. Lat: 0.81-Lon: 77.93 Lat: 0.76 Lon: -77.95

ELEVACIÓN (pies)	DIRECCIÓN	VELOCIDAD	
		NUDOS	Km/h
10,000	SUROESTE	0 - 5	0 - 9
18,000	SURESTE	5 - 10	9 - 18
24,000	SURESTE	5 - 10	9 - 18
30,000	SURESTE	5 - 10	9 - 18

ESTADO DE LOS EMBALSES

A continuación se relaciona el volumen útil diario de los principales embalses del país (expresado en porcentaje), de acuerdo con la información reportada por XM S.A. E.S.P en la siguiente dirección electrónica: <http://ido.xm.com.co/ido/SitePages/hidrologia.aspx?q=reservas>

VOLUMEN ÚTIL DIARIO EN LOS PRINCIPALES EMBALSES DEL PAÍS

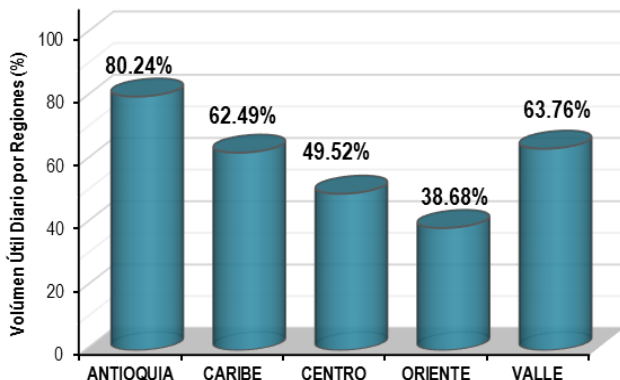
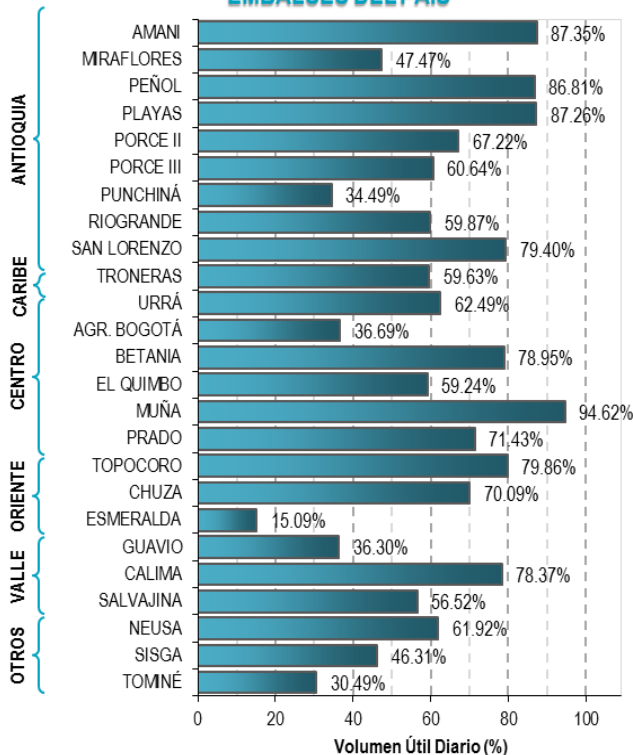

Para estar informado diariamente de lo que pasa con el **pronóstico del tiempo y las alertas.**

Síguenos en Twitter
@IDEAMColombia



PRECIPITACIONES

A continuación se relacionan los municipios donde en las últimas 24 horas se registraron precipitaciones iguales o superiores a 20.0 mm.

Se aclara que las precipitaciones indicadas en los municipios, realmente corresponden a aquellos puntos en los cuales el IDEAM tiene estaciones de monitoreo, pero no necesariamente quiere decir que el dato corresponda a las lluvias que se presentaron directamente sobre el área urbana en donde se concentra la mayor población. En ocasiones la estación sobre la cual se destaca el mayor valor de precipitación, a pesar de pertenecer al municipio, puede quedar alejada del centro poblado principal.

DEPARTAMENTO	MUNICIPIO
ANTIOQUIA	Valparaíso (33.2), San Roque (28.0), Sansón (20.8),
BOYACA	Quipama (39.5),
CALDAS	Palestina (38.9), Pacora (20.0),
CHOCO	Medio San Juan (69.0), Istmina (35.0), Lloró (32.2), Quibdó (22.6),
CUNDINAMARCA	Chaguaní (22.0), Yacopí (20.0),
NARIÑO	San Andrés De Tumaco (90.7),
NORTE DE SANTANDER	Ábrego (30.0),
RISARALDA	Pereira (25.9),
SANTANDER	Charala (40.0), Albania (30.7), Coromoro (27.4), Simacota (25.0), Puerto Araujo (54.8),
VALLE DEL CAUCA	Sevilla (87.0), Buenaventura (30.0),
VAUPES	Mitú (40.0),

Para estar informado diariamente de lo que pasa con el **pronóstico del tiempo y las alertas.**

Síguenos en Twitter
@IDEAMColombia



TEMPERATURAS MÁXIMAS

A continuación se relacionan los municipios donde en las últimas 24 horas se registraron temperaturas iguales o superiores a 35.0 °C.

Se aclara que las temperaturas indicadas en los municipios, realmente corresponden a aquellos puntos en los cuales el IDEAM tiene estaciones de monitoreo, pero no necesariamente quiere decir que el dato corresponda a las temperaturas que se presentaron directamente sobre el casco urbano en donde se concentra la mayor población. En ocasiones la estación sobre la cual se destaca el mayor valor de temperatura, a pesar de pertenecer al municipio, puede quedar alejada del centro poblado principal.

DEPARTAMENTO	MUNICIPIOS
ANTIOQUIA	Valparaíso (35.0),
ARAUCA	Arauca (35.0),
BOLIVAR	Zambrano (38.0), El Carmen De Bolívar (36.4), María La Baja (36.0), Arjona (36.0), Pinillos (35.1), El Guamo (38.0),
CASANARE	Trinidad (37.0), Tauramena (36.6),
CESAR	Valledupar (38.2), Bosconia (37.4), Agustín Codazzi (36.8),
CORDOBA	Ayapel (38.2), Chima (35.8), Planeta Rica (35.7), Montería (35.4), Montelíbano (35.0),
CUNDINAMARCA	Puerto Salgar (35.2),
HUILA	Villavieja (37.4),
LA GUAJIRA	Urumita (37.0), Manaure (36.0), Riohacha (35.0),
MAGDALENA	Pivijay (37.6), Santa Marta (36.2),
SANTANDER	Capitanejo (37.0), Puerto Parra (36.4), Barrancabermeja (35.0),
SUCRE	Corozal (36.4), San Benito Abad (35.8),
VICHADA	Puerto Carreño (37.4),



PRONÓSTICO METEOROLÓGICO

Sábado 08 y Domingo 09 de abril de 2017



REGIÓN	PRONÓSTICO
BOGOTÁ	<p>SÁBADO. En la mañana se estima cielo parcialmente cubierto y predominio de tiempo seco. En horas de la tarde se prevé aumento de la nubosidad con probabilidad de lluvias en sectores del centro-occidente de la ciudad y occidente de la Sabana. Lloviznas esporádicas son posibles al norte y sur de la ciudad. En la noche cielo parcialmente cubierto y lloviznas en sectores de oriente de la ciudad.</p> <p>DOMINGO. En la mañana predominará el cielo entre parcial y mayormente cubierto. Se estima presencia de lluvias en horas de la tarde y primeras de la noche en diferentes sectores de la ciudad.</p>
CARIBE	<p>SÁBADO. En horas de la mañana se estiman condiciones de cielo parcialmente cubierto con presencia de lluvias en sectores del sur de Córdoba y de Bolívar. Para la tarde se prevén lluvias en sectores de las estribaciones de las cordilleras Occidental y Central, al sur y occidente del departamento de Córdoba, serranía de San Lucas al sur de Bolívar, y en sectores aislados de los departamentos de Magdalena y sur del Cesar. Para la noche se prevé condiciones de cielo parcialmente cubierto con disminución de las lluvias en el norte de la región, mientras que al sur continuarán registrándose de carácter ligero.</p> <p>DOMINGO. Se estima que las lluvias persistan en el sur de la región a lo largo de la jornada, las de mayor intensidad se estiman para las horas de la tarde y de la noche, específicamente en el sur y centro de Bolívar, Córdoba y sur de Cesar.</p>
ARCHIPIÉLAGO DE SAN ANDRÉS, PROVIDENCIA Y SANTA CATALINA	<p>SÁBADO. Persistirán las condiciones de tiempo seco en el área. Para la tarde se prevé persista el cielo entre ligeramente cubierto con intervalos de sol y predominio de tiempo seco durante la jornada. En la noche el predominio será de tiempo seco a pesar de incremento en la nubosidad.</p> <p>DOMINGO. Se prevé condiciones de tiempo seco en el área a lo largo de la jornada..</p>
MAR CARIBE	<p>SÁBADO. Se prevé se mantengan las condiciones de tiempo seco en el área a lo largo de la jornada, con excepción del occidente donde es probable la presencia de lluvias ligeras.</p> <p>DOMINGO. Se prevé la presencia de lluvias en el sector occidental, se estima que las de mayor intensidad se presenten mar adentro en horas de la mañana.</p>

Planeando tu día?
Descarga YA y conoce...



Consúltalo a diario y únete a la Cultura del Pronóstico del IDEAM

Disponible para  



PRONÓSTICO METEOROLÓGICO

Sábado 08 y Domingo 09 de abril de 2017



REGIÓN	PRONÓSTICO
<p>ANDINA</p>	<p>SÁBADO. Durante las primeras horas de la jornada, se estiman precipitaciones en áreas de Santander, Antioquia, oriente de Cundinamarca, Tolima y Caldas. Tiempo seco en el resto de la región. En la tarde se estima cielo entre parcial a mayormente nublado con lluvias en el norte y occidente de Antioquia, Norte de Santander, suroccidente de Santander, occidente de Caldas, Cundinamarca, centro de Boyacá así como en zonas de montaña de Valle del Cauca, Cauca y Nariño. El resto de la región con tiempo seco y nubosidad abundante. Por la noche se estiman precipitaciones entre ligeras y moderadas en zonas de Santander, Boyacá, Cundinamarca, Antioquia, Norte de Santander y en las montañas de Cauca y Nariño. No se descartan lloviznas en Caldas.</p> <p>DOMINGO. Se estima una jornada mayormente cubierta a lo largo de la región. Las precipitaciones más intensas son previstas en zonas de los Santanderes, Antioquia, occidente de Boyacá y de Cundinamarca y en las montañas de Cauca y Nariño. Probabilidad de tormentas eléctricas.</p>
<p>INSULAR PACÍFICA</p>	<p>SÁBADO. Se estima nubosidad variada con probabilidad de lluvias ocasionales en Malpelo, y lluvias dispersas en Gorgona durante el día.</p> <p>DOMINGO. Se prevé en la mañana presencia de lluvias ligeras tanto en Malpelo como en Gorgona. En la tarde se estiman lluvias de mayor intensidad, en la noche perderán intensidad.</p>
<p>PACÍFICA</p>	<p>SÁBADO. En horas de la mañana se estima cielo cubierto y probabilidad de lluvias en Chocó y de menor intensidad en Valle. Durante la tarde, se prevé se mantengan las precipitaciones en amplios sectores de la región con probabilidad de actividad eléctrica especialmente en los litorales de Cauca y Nariño y sectores del centro y norte del departamento del Chocó. El resto de la región con lluvias menso intensas y nubosidad abundante. Se extenderán las lluvias que venían presentándose en la tarde a lo largo de la región, sin embargo, se estima que las lluvias pierdan intensidad.</p> <p>DOMINGO. Se prevé que las lluvias se presenten a lo largo de la región, estas lluvias serán entre moderadas y fuertes en el oriente de Chocó y sobre el litoral de Valle y Cauca, en la noche se estima disminución en la intensidad.</p>

Planeando tu día? Descarga YA y conoce...



Consúltalo a diario y únete a la Cultura del Pronóstico del IDEAM

Disponible para  



PRONÓSTICO METEOROLÓGICO

Sábado 08 y Domingo 09 de abril de 2017



REGIÓN	PRONÓSTICO
<p>OCÉANO PACÍFICO</p>	<p>SÁBADO. Las lluvias se estiman al norte y centro del área en horas de la madrugada hasta la tarde, en la noche se activarán al sur del área, tanto en cercanías a la costa como mar adentro.</p> <p>DOMINGO. En el área se estima que las lluvias se presenten en el norte, estas lluvias serán entre moderadas y fuertes, para la noche se prevé que se activen en el sur.</p>
<p>ORINOQUIA</p>	<p>SÁBADO. En horas de la mañana cielo entre ligero y parcialmente cubierto con predominio de tiempo seco. La mayor nubosidad se estima en zonas del sur de Meta y Vichada; donde no se descartan lloviznas. Durante la tarde se prevé el aumento progresivo de humedad en amplios sectores del piedemonte llanero especialmente en los departamentos de Cundinamarca y Meta, en donde son previstas algunas precipitaciones de ligeras a moderadas. Así mismo son posibles lluvias de variada intensidad en sectores del centro y occidente del Meta y occidente de Arauca. En Vichada son probables algunas lloviznas. Hacia la noche se espera predominio de tiempo seco en gran parte de la región, excepto en zonas del occidente de Meta donde se prevé mayor nubosidad y no se descartan lloviznas.</p> <p>DOMINGO. Cielo entre parcial y mayormente cubierto con lluvias en zonas del sur de Vichada, centro y occidente de Meta y en el piedemonte de Arauca. El resto de la región con tiempo seco.</p>
<p>AMAZONIA</p>	<p>SÁBADO. Se estima cielo entre parcial a mayormente cubierto con presencia de lluvias ligeras en sectores de Amazonas y oriente de Vaupés. En la tarde se prevé aumento progresivo de la nubosidad en amplios sectores del oriente y occidente de la región, con probabilidad de lluvias en Guainía, Vaupés, sectores del Trapecio Amazónico y en sectores de piedemonte amazónico de Caquetá y Putumayo. En la noche se estima que las lluvias se intensifiquen en Vaupés, Amazonas, oriente de Caquetá y occidente de Putumayo y Caquetá.</p> <p>DOMINGO. Se prevé presencia de lluvias entre moderadas y fuertes en Amazonas, Vaupés, Guainía, Guaviare, occidente y oriente de Caquetá y occidente de Putumayo, en especial en horas de la tarde y noche.</p>

Planeando tu día?
 Descarga YA y conoce...



Consúltalo a diario y únete a la Cultura del Pronóstico del IDEAM

Disponible para  

MAPAS DE PRECIPITACIÓN

Precipitación diaria: desde las 7:00 a. m. del día viernes 07 de abril hasta las 7:00 a. m. del día sábado 08 de abril de 2017.

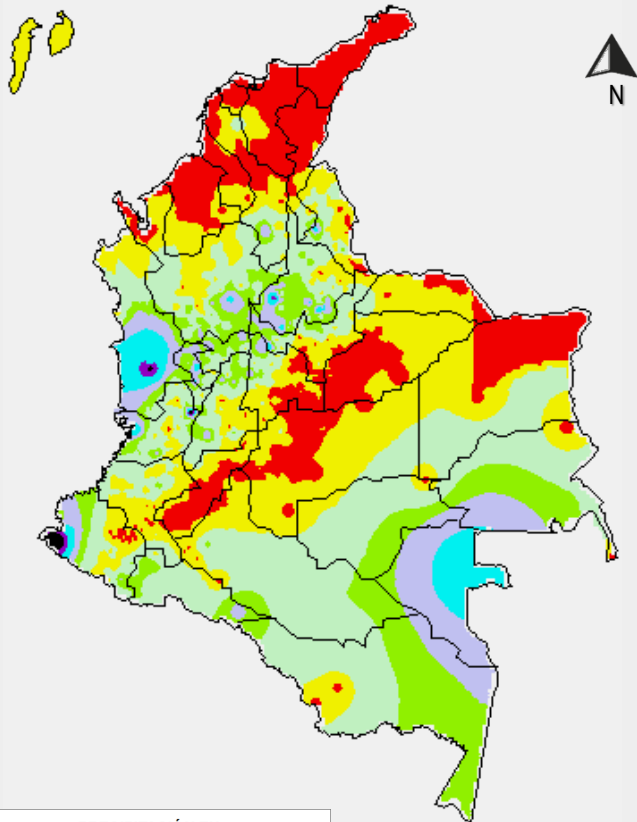

Precipitación de los últimos 3 días: desde las 7:00 a. m. del día miércoles 05 de abril hasta las 7:00 a. m. del día sábado 08 de abril de 2017.

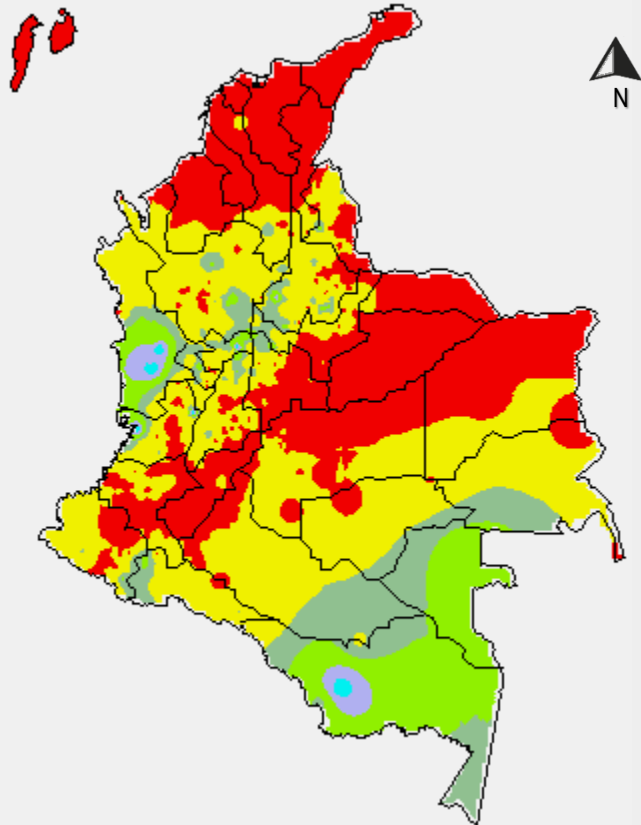

PRECIPITACIÓN EN mm

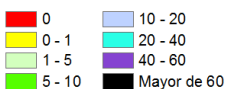

1 milímetro de precipitación equivale a 1 litro de lluvia por m²

PRECIPITACIÓN EN mm



1 milímetro de precipitación equivale a 1 litro de lluvia por m²

ALERTAS VIGENTES E INFORMACIÓN ADICIONAL

Para mayor información sobre el pronóstico del estado del tiempo, informes técnicos diarios, comunicados especiales, mapas diarios de temperaturas máximas y mínimas e información diaria de precipitación se sugiere consultar los siguientes enlaces:

- [MAPA DIARIO DE TEMPERATURA MÁXIMA.](#)
- [MAPA DIARIO DE TEMPERATURA MÍNIMA.](#)
- [INFORMACIÓN DIARIA DE PRECIPITACIÓN Y TEMPERATURA DE LOS PRINCIPALES AEROPUERTOS DEL PAÍS.](#)
- [MOAICO MAPAS DE PRECIPITACIÓN DIARIA EN MILÍMETROS.](#)

ALERTAS POR NIVELES DE LOS RÍOS

REGIÓN AMAZONAS

SITIOS PARA LOS CUALES SE GENERA LA ALERTA

ALERTA ROJA

CRECIENTES SUBITAS EN LA CUENCA ALTA DE LOS RIOS PUTUMAYO Y CAQUETA

Continua con este nivel de Alerta Roja, por cuanto, se registran lluvias moderadas sobre la cuenca de los ríos Caquetá y Putumayo, que podrían generar crecientes súbitas en quebradas y ríos aportantes a estas cuencas, especialmente en los ríos Mulato, Sangoyaco, Mocoa y Taruca, los cuales afectaron al municipio de Mocoa en el departamento de Putumayo. El IDEAM recomienda a las autoridades Locales y Regionales de Gestión del Riesgo, especialmente en el municipio de Mocoa, permanezcan atentos al comportamiento y variación de los niveles de los ríos y quebradas que atraviesan este municipio.

REGIÓN ORINOQUIA

SITIOS PARA LOS CUALES SE GENERA LA ALERTA

ALERTA NARANJA

PROBABILIDAD DE INCREMENTOS SUBITOS EN LOS RIOS AFLUENTES AL ARAUCA

Se han registrado lluvias de variada intensidad en las cuencas de los Cobaría, Margua, Cubugón y Rótoya, que tributan sus aguas al río Arauca que podrían generar probables crecientes súbitas. Por tal razón, es importante que la población ribereña de los ríos Cobaría, Cubugón, Róyota, Bojabá, Arauca y demás caños y quebradas para que estén atentos al comportamiento y variación de los niveles de estos ríos.

REGIÓN ANDINA

SITIOS PARA LOS CUALES SE GENERA LA ALERTA

ALERTA NARANJA

PROBABILIDAD DE CRECIENTES SÚBITAS EN LOS RÍOS DE MONTAÑA DEL DEPARTAMENTO DE ANTIOQUIA.

Persisten las lluvias en el departamento de Antioquia, por tanto, se eleva nivel a Alerta Naranja por probables incrementos súbitos en los niveles de ríos de montaña de la cordillera occidental en el centro y nororiente del departamento. El IDEAM recomienda para que las autoridades locales y la población ribereña mantenga atento seguimiento al comportamiento de los niveles de estos ríos, en especial en la quebrada La Liboriana, en los ríos San Juan, Taraza, Nechí, Bagre, Medellín y sus principales afluentes, dado que se pronostica persistan las lluvias en diferentes sectores de Antioquia

ALERTAS POR NIVELES DE LOS RÍOS

REGIÓN ANDINA	
SITIOS PARA LOS CUALES SE GENERA LA ALERTA	
ALERTA AMARILLA	<p>NIVELES ALTOS EN EL RIO MAGDALENA EN EL SECTOR GAMARRA - EL BANCO Los niveles tienden al descenso, sin embargo, continúan con valores altos, por encima del umbral de Alerta Amarilla. Se destaca que en las cuencas Alta y Media del rio Magdalena, registran niveles con ligeras fluctuaciones y con tendencia general al descenso.</p>
	<p>NIVELES ALTOS EN EL RIO CAUCA EN EL MUNICIPIO DE YOTOCO EN EL VALLE DEL CAUCA Se mantienen altos los niveles en el cauce principal del Cauca a la altura del municipio de Yotoco en el Valle del Cauca. Se destaca descenso moderado en los niveles: El IDEAM mantiene la recomendación para que pobladores ribereños estén atentos a las fluctuaciones y comportamiento de los niveles, es probable que durante este fin de semana se reactiven las lluvias en algunos sectores sobre a cordillera occidental.</p>
	<p>PROBABILIDAD DE INCREMENTOS SUBITOS EN LOS RIOS CARARE, OPON Y LEBRIJA Se mantiene alerta amarilla debido que se han presentado lluvias sobre sectores del departamento de Santander las cuales podrían generar incrementos súbitos importantes para los ríos y quebradas aportantes a las cuencas del Carare, Opón, Lebrija (Frio, de Oro). El IDEAM recomienda a las autoridades locales y regionales de Gestión del Riesgo para que mantengan atento seguimiento al comportamiento de los niveles de estos ríos y tomen las medidas preventivas necesarias ante los impactos que puedan producir dichos ascensos.</p>

ALERTAS POR NIVELES DE LOS RÍOS

REGIÓN PACÍFICA

SITIOS PARA LOS CUALES SE GENERA LA ALERTA

PROBABILIDAD DE CRECIENTES SÚBITAS EN RÍOS ATRATO Y SAN JUAN DEL DEPARTAMENTO DE CHOCÓ

Debido al incremento de las lluvias en el departamento de Chocó, se genera la alerta por probabilidad de crecientes súbitas en los ríos y afluentes del departamento, especialmente, el río Atrato y San Juan, y demás afluentes.

PROBABILIDAD DE INCREMENTO EN AFLUENTES Y CAUCE PRINCIPAL CUENCAS DE LOS RÍOS DAGUA, ANCHICAYA, NAYA, MICAY Y CALIMA

Debido a las lluvias presentadas en las últimas horas en el departamento del Valle del Cauca, se genera alerta Amarilla por probabilidad de crecientes súbitas en los ríos y afluentes de los ríos: Dagua, Calima, Yurumanguí, Raposo, Cajambre, Anchicaya, Naya y Micay. El IDEAM recomienda especial atención al comportamiento y fluctuaciones de estos ríos.

PROBABILIDAD DE INCREMENTO EN AFLUENTES Y CAUCE PRINCIPAL CUENCAS RÍOS PATIA , MIRA Y EN LOS RÍOS DEL DEPARTAMENTO DE NARIÑO

Debido a las lluvias con tormentas eléctricas presentadas en las últimas horas en el departamento de Nariño, especialmente en la ciudad de Tumaco ; se genera la alerta por probabilidad de crecientes súbitas en los ríos y afluentes del departamento, especialmente el río Mira, Aguaclara. y demás afluentes.

Se recomienda especial atención a las zonas ribereñas bajas de los municipios de Cumbitara, Pisanda y Policarpa, en el departamento de Nariño y las zonas ribereñas bajas en el sector comprendido entre los municipios de Magüí (Payán), Roberto Payán (San José) y Barbacoas, en el departamento de Nariño.

**ALERTA
AMARILLA**

ALERTAS POR AMENAZAS DE INCENDIOS DE LA COBERTURA VEGETAL

ALERTA ROJA:

Amenaza Alta o muy alta de ocurrencia de incendios de la cobertura vegetal en zonas de bosques, cultivos y pastos, localizados en los siguientes municipios y sectores aledaños:

ALERTA NARANJA:

Amenaza moderada de ocurrencia de incendios de la cobertura vegetal en zonas de bosques, cultivos y pastos, localizados en los siguientes municipios y sectores aledaños:

REGIÓN CARIBE

SITIOS PARA LOS CUALES SE GENERA LA ALERTA

ALERTA ROJA

ATLÁNTICO: Puerto Colombia y Tubará.

BOLÍVAR: Córdoba, San Pablo, Turbaco, Villanueva, Zambrano.

CESAR: La Paz, San Diego, Valledupar.

CÓRDOBA: Buenavista, La Apartada y Montelíbano.

LA GUAJIRA: Barrancas, Dibulla, Distracción, El Molino, Fonseca, Maicao, Manaure, Riohacha, San Juan Del Cesar, Uribia, Urumita, Villanueva.

MAGDALENA: Fundación, Plato, Santa Marta.

SUCRE: Chalán, Colosó, Los Palmitos.

REGIÓN CARIBE

SITIOS PARA LOS CUALES SE GENERA LA ALERTA

ALERTA NARANJA

ATLÁNTICO: Barranquilla, Galapa, Malambo, Sabanagrande, Soledad.

BOLÍVAR: Arjona, El Carmen de Bolívar, Mahates, San Jacinto, San Juan Nepomuceno, Santa Rosa, Turbana.

CESAR: Agustín Codazzi, Astrea, Becerrill, Curumaní, El Paso, La Gloria, Manaure Balcón del Cesar, Pailitas, Pelaya, Pueblo Bello, Tamalameque.

CÓRDOBA: Ayapel, Lorica, San Antero, San Bernardo Del Viento, Tierralta, Valencia.

LA GUAJIRA: Albania, Hato Nuevo, La Jagua del Pilar.

MAGDALENA: Algarrobo, Aracataca, Ciénaga, El Retén, Nueva Granada, Pivijay, Remolino, Sabanas de San Angel, Santa Bárbara de Pinto, Sitionuevo, Tenerife.

SUCRE: Majagual, Ovejas, San Onofre, Sucre, Tolú.

ALERTAS POR AMENAZAS DE INCENDIOS DE LA COBERTURA VEGETAL

ALERTA ROJA:

Amenaza Alta o muy alta de ocurrencia de incendios de la cobertura vegetal en zonas de bosques, cultivos y pastos, localizados en los siguientes municipios y sectores aledaños:

ALERTA NARANJA:

Amenaza moderada de ocurrencia de incendios de la cobertura vegetal en zonas de bosques, cultivos y pastos, localizados en los siguientes municipios y sectores aledaños:

REGIÓN CARIBE

SITIOS PARA LOS CUALES SE GENERA LA ALERTA

ALERTA AMARILLA

ATLÁNTICO: Baranoa, Juan de Acosta, Luruaco, Palmar De Varela, Piojó, Polonuevo, Santo Tomás, Usiacurí.

BOLÍVAR: Achí, Calamar, Cartagena de Indias, Cicuco, Clemencia, El Guamo, Hatillo de Loba, Magangué, Margarita, María La Baja, Mompós, Pinillos, Regidor, San Estanislao, San Fernando, San Jacinto del Cauca, Santa Catalina, Santa Rosa del Sur, Simití, Talaigua Nuevo

CESAR: Aguachica, Bosconia, Chimichagua, Chiriguaná, El Copey, González, La Jagua de Ibirico, Rio de Oro, San Alberto.

CÓRDOBA: Canalete, Cereté, Chima, Chinú, Ciénaga de Oro, Cotorra, Los Córdoba, Momil, Montería, Moñitos, Planeta Rica, Pueblo Nuevo, Puerto Escondido, Puerto Libertador, Purísima, Sahagún, San Andrés de Sotavento, San Carlos, San Pelayo.

MAGDALENA: Ariguaní (El Difícil), Chivolo, El Banco, Guamal, Pedraza, Pijiño Del ,Carmen, Puebloviejo, San Sebastián de Buenavista, San Zenón, Santa Ana, Zapayán.

SUCRE: Buenavista, Caimito, Corozal, Coveñas, El Roble, Galeras, Guaranda, La Unión, Morroa, Palmito, Sampués, San Benito Abad, San Juan de Betulia (Betulia), San Marcos, San Pedro, Sincé, Sincelejo, Tolvujejo.

ALERTAS POR AMENAZAS DE INCENDIOS DE LA COBERTURA VEGETAL

ALERTA ROJA:

Amenaza Alta o muy alta de ocurrencia de incendios de la cobertura vegetal en zonas de bosques, cultivos y pastos, localizados en los siguientes municipios y sectores aledaños:

ALERTA NARANJA:

Amenaza moderada de ocurrencia de incendios de la cobertura vegetal en zonas de bosques, cultivos y pastos, localizados en los siguientes municipios y sectores aledaños:

REGIÓN ANDINA

SITIOS PARA LOS CUALES SE GENERA LA ALERTA

ALERTA ROJA

BOYACÁ: Cúitiva, Firavitoba, Iza, Samacá y Tota.
CUNDINAMARCA: Guachetá.

REGIÓN ANDINA

SITIOS PARA LOS CUALES SE GENERA LA ALERTA

ALERTA NARANJA

ANTIOQUIA: Angostura y Carolina.
BOYACÁ: Santa Rosa de Viterbo, Susacón y Ventaquemada.
CUNDINAMARCA: Choachí.
NORTE DE SANTANDER: Cúcuta, La Playa, Ocaña y San Cayetano.
SANTANDER: Betulia y Capitanejo.
TOLIMA: Ambalema.

ALERTAS POR AMENAZAS DE INCENDIOS DE LA COBERTURA VEGETAL

ALERTA ROJA:

Amenaza Alta o muy alta de ocurrencia de incendios de la cobertura vegetal en zonas de bosques, cultivos y pastos, localizados en los siguientes municipios y sectores aledaños:

ALERTA NARANJA:

Amenaza moderada de ocurrencia de incendios de la cobertura vegetal en zonas de bosques, cultivos y pastos, localizados en los siguientes municipios y sectores aledaños:

REGIÓN ANDINA

SITIOS PARA LOS CUALES SE GENERA LA ALERTA

ALERTA AMARILLA

BOYACÁ: Arcabuco, Boavita, Chíquiza, Chivatá, Ciénega, Cóbbita, Covarachía, Cucaita, Duitama, Floresta, Jenesano, La Uvita, Monguí, Motavita, Nobsa, Oicatá, Paipa, Ramiriquí, Ráquira, Sáchica, San Miguel de Sema, Siachoque, Soatá, Sora, Soracá, Sotaquirá, Sutamarchán, Tibasosa, Tinjacá, Toca, Tunja, Tuta, Villa de Leiva y Viracachá.

CALDAS: Marquetalia y Riosucio.

CAUCA: Puerto Tejada, Puracé (Coconuco) y Villa Rica.

CUNDINAMARCA: Cajicá, Chía, Cogua, Cota, Funza, Fúquene, Guasca, Guataquí, Madrid, Mosquera, Nariño, Nemocón, San Juan de Río Seco, Simijaca, Sopó, Susa, Tenjo, Tocancipá, Ubaque y Ubaté.

HUILA: Baraya, Colombia, Tello y Villavieja.

NORTE DE SANTANDER: Arboledas, Bochalema, Bucarasica, Cáchira, El Carmen, Los Patios, Pamplonita, Ragonvalia, Santiago, Tibú y Villa del Rosario.

RISARALDA: Belén de Umbría.

SANTANDER: Aratoca, Barichara, Bucaramanga, Cepitá, Cerrito, Chima, Concepción, Curití, Enciso, Guaca, Los Santos, Málaga, Molagavita, Piedecuesta, San José de Miranda, Santa Bárbara y Zapatoca.

TOLIMA: Alvarado, Coello, Guamo, Piedras, Santa Isabel y Venadillo.

VALLE DEL CAUCA: Cali, Candelaria, Ginebra, Guacarí, Riofrío y Yotoco.

Especial atención en los Parques Nacionales Naturales de Catatumbo-Bari, Chingaza, Iguaque, Los Farallones de Cali y Sumapaz.

ALERTAS POR AMENAZAS DE INCENDIOS DE LA COBERTURA VEGETAL

ALERTA ROJA:

Amenaza Alta o muy alta de ocurrencia de incendios de la cobertura vegetal en zonas de bosques, cultivos y pastos, localizados en los siguientes municipios y sectores aledaños:

ALERTA NARANJA:

Amenaza moderada de ocurrencia de incendios de la cobertura vegetal en zonas de bosques, cultivos y pastos, localizados en los siguientes municipios y sectores aledaños:

REGIÓN DE LA ORINOQUÍA	
ALERTA ROJA	SITIOS PARA LOS CUALES SE GENERA LA ALERTA
	ARAUCA: Tame.

REGIÓN DE LA ORINOQUÍA	
ALERTA NARANJA	SITIOS PARA LOS CUALES SE GENERA LA ALERTA
	ARAUCA: Arauca y Fortul.
	CASANARE: San Luis de Palenque y Trinidad.
	VICHADA: Puerto Carreño.

REGIÓN DE LA ORINOQUÍA	
ALERTA AMARILLA	SITIOS PARA LOS CUALES SE GENERA LA ALERTA
	ARAUCA: Arauquita, Cravo Norte y Puerto Rondón.
	META: Barranca de Upía, Puerto Gaitán y Uribe.
	VICHADA: Cumaribo y La Primavera.

Especial atención en los Parques Nacionales Naturales El Cocuy y Cordillera de los Picachos.

ALERTAS POR AMENAZAS DE DESLIZAMIENTO

ALERTA ROJA:

Amenaza alta a muy alta por deslizamientos de tierra detonados por lluvias, localizados en los siguientes municipios:

ALERTA NARANJA:

Amenaza moderada por deslizamientos de tierra detonados por lluvias, localizados en los siguientes municipios:

REGIÓN ANDINA	
SITIOS PARA LOS CUALES SE GENERA LA ALERTA	
ALERTA NARANJA	<p>ANTIOQUIA: La Estrella. CALDAS: Pácora, Samaná. QUINDÍO: Génova. BOYACÁ: Cubará.</p>

REGIÓN ANDINA	
SITIOS PARA LOS CUALES SE GENERA LA ALERTA	
ALERTA AMARILLA	<p>ANTIOQUIA: Abejorral, Amagá, Amalfi, Andes, Angelópolis, Anorí, Argelia, Armenia, Briceño, Cáceres, Caldas, Campamento, Cañasgordas, Caracolí, Caramanta, Ciudad Bolívar, Concordia, Dabeiba, Ebéjico, Fredonia, Frontino, Giraldo, Heliconia, Ituango, La Ceja, La Pintada, La Unión, Maceo, Medellín, Montebello, Nariño, Puerto Berrío, Puerto Nare, Puerto Triunfo, Remedios, Salgar, San Carlos, San Francisco, San Luis, Santa Bárbara, Santa Fe De Antioquia, Segovia, Sonsón, Sopetrán, Tarazá, Tarso, Toledo, Uramita, Urao, Valdivia, Vegachí, Venecia, Yalí, Yarumal, Yolombó.</p> <p>BOYACÁ: Almeida, Aquitania, Berbeo, Betéitiva, Buenavista, Campohermoso, Chinavita, Chita, Chivor, Coper, Corrales, El Espino, Gámeza, Guicán, La Victoria, Labranzagrande, Macanal, Maripí, Miraflores, Mongua, Moniquirá, Muzo, Otanche, Pachavita, Páez, Pajarito, Panqueba, Pauna, Paya, Paz De Rio, Pesca, Pisva, Puerto Boyacá, Quípama, Rondón, Saboyá, San José de Pare, San Luis De Gaceno, San Pablo De Borbur, Santa María, Santana, Socotá, Sogamoso, Tópaga, Tasco, Tibaná, Turmequé, Umbita, Ventaquemada.</p> <p>CALDAS: Aguadas, Chinchiná, Filadelfia, La Merced, Manizales, Manzanares, Marmato, Marulanda, Neira, Pensilvania, Salamina, Supia, Villamaria.</p> <p>CUNDINAMARCA: Agua De Dios, Albán, Anapoima, Anolaima, Apulo, Arbeláez, Beltrán, Bituima, Bogotá, D.C., Bojacá, Cabrera, Cachipay, Caparrapí, Cáqueza, Carmen De Carupa, Chaguaní, Chipaque, Chocontá, Cucunubá, El Colegio, El Peñón, El Rosal, Facatativá, Fusagasugá, Gachetá, Gama, Granada, Guaduas, Guatavita, Guayabal De Síquima, Guayabetal, Gutiérrez, Jerusalén, La Calera, La Mesa, La Palma, La Peña, La Vega, Lenguazaque, Machetá, Medina, Nilo, Nimaíma, Nocaima, Pacho, Paima, Pandi, Pasca, Pulí, Quebradanegra, Quetame, Quipile, Ricaurte, San Antonio De Tequendama, San Bernardo, San Cayetano, San Francisco, San Juan De Rioseco, Sasaima, Sesquilé, Sibaté, Sylvania, Soacha, Subachoque, Suesca, Supatá, Sutatausa, Tabio, Tausa, Tena, Tibacuy, Tocaima, Topaipí, Ubalá, Utica, Venecia, Vergara, Vianí, Villagómez, Villapinzón, Villeta, Viotá, Yacopí, Zipacón, Zipaquirá.</p>

ALERTAS POR AMENAZAS DE DESLIZAMIENTO

ALERTA ROJA:

Amenaza alta a muy alta por deslizamientos de tierra detonados por lluvias, localizados en los siguientes municipios:

ALERTA NARANJA:

Amenaza moderada por deslizamientos de tierra detonados por lluvias, localizados en los siguientes municipios:

REGIÓN ANDINA	
SITIOS PARA LOS CUALES SE GENERA LA ALERTA	
ALERTA AMARILLA	HUILA: Aipe, La Plata, Neiva.
	NORTE DE SANTANDER: Ábrego, Cácosta, Chinácota, Chitagá, Convención, Cucutilla, Durania, El Zulia, Gramalote, Hacarí, Labateca, Lourdes, Pamplona, Salazar, San Calixto, Sardinata, Silos, Teorama, Toledo, Villa Caro.
	QUINDÍO: Calarcá, Córdoba y Salento.
	RISARALDA: Pereira, Santa Rosa de Cabal.
	SANTANDER: Albania, Barbosa, Bolivar, Carcasí, Charalá, Chipatá, Contratación, Coromoro, El Carmen, El Guacamayo, Florián, Floridablanca, Girón, Guepsa, La Belleza, La Paz, Landázuri, Lebrija, Macaravita, Matanza, Mogotes, Puente Nacional, Rionegro, San Andrés, San Benito, San Miguel, San Vicente De Chucurí, Santa Helena Del Opón, Sucre, Tona, Valle De San José, Vélez.
	TOLIMA: Alpujarra, Anzoátegui, Armero (Guayabal), Ataco, Cajamarca, Carmen De Apicalá, Casabianca, Chaparral, Cunday, Dolores, Falan, Fresno, Herveo, Ibagué, Icononzo, Lérída, Líbano, Mariquita, Melgar, Murillo, Natagaima, Palocabildo, Planadas, Prado, Purificación, Rioblanco, Roncesvalles, San Antonio, Villahermosa, Villarrica

ALERTAS POR AMENAZAS DE DESLIZAMIENTO

ALERTA ROJA:

Amenaza alta a muy alta por deslizamientos de tierra detonados por lluvias, localizados en los siguientes municipios:

ALERTA NARANJA:

Amenaza moderada por deslizamientos de tierra detonados por lluvias, localizados en los siguientes municipios:

REGIÓN DE LA ORINOQUIA	
ALERTA NARANJA	SITIOS PARA LOS CUALES SE GENERA LA ALERTA
	ARAUCA: Saravena.

REGIÓN DE LA ORINOQUIA	
ALERTA AMARILLA	SITIOS PARA LOS CUALES SE GENERA LA ALERTA
	CASANARE: Aguazul, Chámeza, Hato Corozal, La Salina, Nunchía, Paz De Ariporo, Pore, Recetor, Sabanalarga, Támara, Tauramena, Yopal. META: Acacías, Cubarral, Cumaral, Guamal, Restrepo, Villavicencio.

REGIÓN PACÍFICA	
ALERTA NARANJA	SITIOS PARA LOS CUALES SE GENERA LA ALERTA
	CHOCÓ: Atrato, Condoto, El Cantón Del San Pablo, Istmina, Lloró, Medio Baudó, Medio San Juan, Nóvita, Quibdó, Río Iró (Santa Rita), Río Quito, Tadó, Unión Panamericana NARIÑO: Barbacoas y Tumaco. VALLE DEL CAUCA: Ansermanuevo, Caicedonia, Cartago, Sevilla.

REGIÓN PACÍFICA	
ALERTA AMARILLA	SITIOS PARA LOS CUALES SE GENERA LA ALERTA
	CAUCA: Almaguer, Bolívar, Buenos Aires, Caldono, Corinto, El Tambo, Inzá, Jambaló, López, La Sierra, La Vega, Miranda, Páez, Rosas, Santa Rosa, Silvia, Suárez, Toribío, Totoró, CHOCÓ: , Sipí. NARIÑO: Albán, Buesaco, Samaniego. VALLE DEL CAUCA: Bolívar, Buenaventura, Buga, Bugalagrande, Calima (El Dariún), Dagua, El Cerrito, El Dovio, Palmira, San Pedro, Tuluá, Versalles.

ALERTAS POR AMENAZAS DE DESLIZAMIENTO

ALERTA ROJA:

Amenaza alta a muy alta por deslizamientos de tierra detonados por lluvias, localizados en los siguientes municipios:

ALERTA NARANJA:

Amenaza moderada por deslizamientos de tierra detonados por lluvias, localizados en los siguientes municipios:

REGIÓN DE LA AMAZONÍA	
ALERTA NARANJA	SITIOS PARA LOS CUALES SE GENERA LA ALERTA
	PUTUMAYO: Mocoa, Villagarzón.

REGIÓN DE LA AMAZONÍA	
ALERTA AMARILLA	SITIOS PARA LOS CUALES SE GENERA LA ALERTA
	CAQUETÁ: Belén de Los Andaquíes y Morelia.

SECTORES VIALES IDENTIFICADOS CON POTENCIALIDAD DE DESLIZAMIENTOS, LOS CUALES GENERAN ALERTAS

DEPARTAMENTO	SECTOR VIAL
ANTIOQUIA	Santuario - Cruce Ruta 45 (Caño Alegre)
CHOCÓ	Quibdó - La Mansa Certeguí - Quibdó
CUNDINAMARCA	Bogotá (El Portal) – Villavicencio Variante Melgar
META	Bogotá (El Portal) – Villavicencio Villavicencio - Paso por el Puente sobre el Río La Balsa -Puerto Lopez Ye de Granada - Paso por el Puente sobre el Río Ocoa Cumaral - Barranca de Upía Pipiral - Villavicencio
NARIÑO	Tumaco – Junín Junín - Túquerres
PUTUMAYO	Puente La Raya – Canangucho Mocoa - San Juan de Villalobos La Piscicultura - El Pepino Villagarzón - Puerto Bello

ALERTAS METEOMARINA

MAR CARIBE

ALERTA NARANJA

POR OLEAJE Y VIENTO

En sectores del centro y oriente del mar Caribe colombiano se estiman vientos entre los 20 y 30 nudos (37 km/h – 56 km/h) con posibilidad de rachas mayores; y altura del oleaje de hasta 3.5 metros. Por lo anterior, se recomienda a las embarcaciones de poco calado consultar con las Capitanías de puerto antes de zarpar.

OCEANO PACÍFICO

ALERTA AMARILLA

POR PLEAMAR

Desde el día de hoy 07 y hasta el 18 de abril, inicia una de las pleamares más significativas del mes, asociada con la marea astronómica en el litoral del Pacífico centro y sur. Por lo anterior, se recomienda a habitantes costeros y embarcaciones de poco calado estar atentos y consultar a las capitanías de puerto.

POR TIEMPO LLUVIOSO

En varios sectores del Pacífico colombiano, especialmente en sectores aledaños a la costa se estiman condiciones nubosas con lluvias y descargas eléctricas. Por lo anterior, se recomienda a los usuarios de pequeñas embarcaciones consultar con las Capitanías de puerto antes de zarpar y a los habitantes costeros estar atentos a la evolución de las condiciones meteorológicas.

°C: grados Celsius

m: metros

mm: milímetros

msnm: metros sobre nivel del mar

Km/h: kilómetros por hora

HLC: hora local colombiana

GOES: Geostationary Operational Environmental Satellites (Satélite Geoestacionario Operacional Ambiental).

GOES-13 es el designado GOES-Este, localizado en 75° W sobre el ecuador geográfico.

PNN: Parque Nacional Natural

SFF: Santuario de Fauna y Flora



ALERTA ROJA. PARA TOMAR ACCIÓN Advierte al Sistema Nacional de Gestión del Riesgo de Desastres sobre el peligro de un fenómeno y sus efectos adversos sobre la población. Se emite una alerta sólo cuando la identificación de un evento extraordinario indique la amenaza inminente y cuando la gravedad del fenómeno requiera atención prioritaria de los comités departamentales y locales.



ALERTA NARANJA. PARA PREPARARSE Indica la amenaza de un fenómeno. No implica riesgo inmediato por lo que es catalogado como un mensaje para informarse y prepararse. El aviso implica vigilancia continua ya que las condiciones son propicias para el desarrollo de un suceso natural.



ALERTA AMARILLA. PARA INFORMARSE Se emite cuando las condiciones hidrometeorológicas son favorables para la ocurrencia de un fenómeno natural y pueden aumentar el riesgo según los pronósticos. Por sus características, este nivel está encaminado a informar.

CONDICIONES NORMALES Indica que no existe ninguna clase de alerta para la región o zona mencionada.

OMAR FRANCO | Director General

CHRISTIAN EUSCÁTEGUI | Jefe Oficina del Servicio de Pronósticos y Alertas

Profesionales de Turno:

Henry ROMERO, Viviana CHIVATÁ, Julián URREA, Tatiana RODRÍGUEZ y Laura MACÍAS.

<http://www.ideam.gov.co>

Correos electrónicos: servicio@ideam.gov.co, alertas@ideam.gov.co

Calle 25D # 96B - 70, Piso 3. Bogotá, D.C., Colombia.

Teléfono: 3075625 Ext. 1334-1336.

Siganos en:

