

CONDICIONES HIDROMETEOROLÓGICAS ACTUALES

El paso de una nueva onda tropical favoreció el aumento de las precipitaciones en amplios sectores de la Región Caribe, Antioquia y Piedemonte llanero. **ALERTA ROJA** por niveles altos en la cuenca baja del río Magdalena, incluido el Canal del Dique.

IMAGEN SATELITAL

Imagen GOES - 13° 17 de Junio de 2011 * Hora 7:15 a. m. HLC

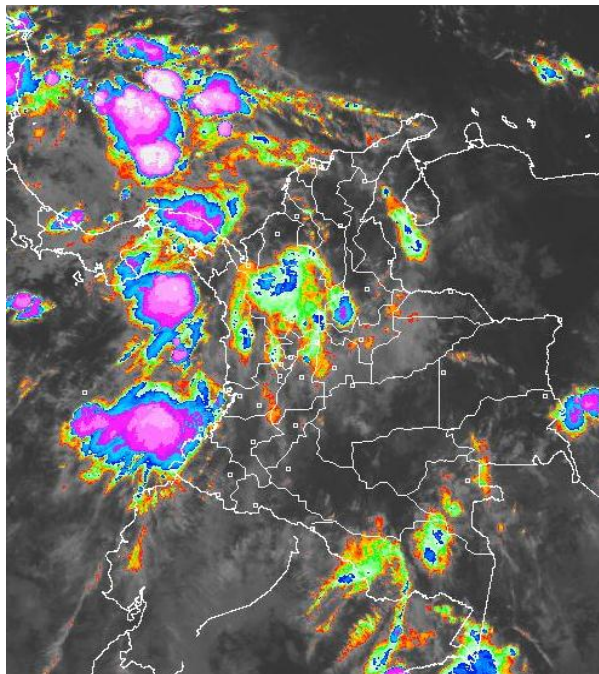

PRONÓSTICO CONDICIONES METEOROLÓGICAS ESPECIALES

ÁREA DEL VOLCÁN CERRO MACHÍN

Cielo nublado con lluvias moderadas y probabilidad de tormentas eléctricas.

INGEOMINAS lo reporta en **NIVEL AMARILLO (III): CAMBIOS EN EL COMPORTAMIENTO DE LA ACTIVIDAD VOLCANICA.**

ELEVACIÓN (pies)	DIRECCIÓN	VELOCIDAD	
		NUDOS	KPH
10,000	SURESTE	5	9
18,000	ESTE	15 - 20	28 - 37
24,000	ESTE	15	28
30,000	ESTE	15	28

ÁREA DEL VOLCÁN NEVADO DEL HUILA

Cielo mayormente nublado con lluvias ligeras.

INGEOMINAS lo reporta en **NIVEL AMARILLO (III): CAMBIOS EN EL COMPORTAMIENTO DE LA ACTIVIDAD VOLCANICA.**

ELEVACIÓN (pies)	DIRECCIÓN	VELOCIDAD	
		NUDOS	KPH
10,000	SURESTE	5	9
18,000	ESTE	10 - 15	18 - 28
24,000	ESTE	15 - 20	28 - 37
30,000	NORESTE	20 - 25	37 - 46

ÁREA DEL VOLCÁN GALERAS

Cielo parcialmente nublado con lluvias ligeras.

INGEOMINAS lo reporta en **NIVEL AMARILLO (III): CAMBIOS EN EL COMPORTAMIENTO DE LA ACTIVIDAD VOLCANICA.**

ELEVACIÓN (pies)	DIRECCIÓN	VELOCIDAD	
		NUDOS	KPH
10,000	SURESTE	5 - 10	9 - 18
18,000	NORESTE	10 - 15	18 - 28
24,000	NORESTE	10 - 15	18 - 28
30,000	NORESTE	25 - 30	46 - 56

LO MÁS DESTACADO

- El paso de dos ondas tropicales en días pasados propició el incremento de las lluvias en varios sectores del territorio colombiano, en las últimas 24 horas especialmente en Antioquia, Meta, Magdalena, Cesar, Boyacá, Casanare y Chocó, alcanzando el mayor volumen en el municipio de Majagual (Sucre) con 135.0 mm. En algunas zonas de Bogotá se registraron lloviznas, el dato más representativo en la estación San Cayetano, localidad de Juan Rey con 1.6 mm.
- Para el día de hoy prevalece la amenaza por incendios de la cobertura vegetal en algunos sectores de las regiones Andina y Caribe.
- La tendencia de los principales ríos del país es de descenso, sin embargo, en algunos sectores se mantiene la afectación a las poblaciones ribereñas, por lo cual se sugiere estar atentos y no bajar la guardia.
- En la cuenca baja del río Magdalena se mantiene la **ALERTA ROJA** por niveles altos, aunque su tendencia es de descenso, especialmente entre Gamarra (Cesar) y su desembocadura en el Mar Caribe, incluyendo la Ciénaga de Zapatoza y el Canal del Dique. Se destacan los niveles altos registrados en el Brazo de Mompóx, los cuales ocasionan inundaciones lentas en amplios sectores de la Depresión Momposina (destacándose el municipio de Mompóx y varios de sus corregimientos).
- En varios sectores de áreas inestables de los Santanderes, Antioquia, Cundinamarca, Boyacá, Nariño y del piedemonte oriental de la cordillera oriental ha disminuido ligeramente la amenaza por deslizamientos de tierra, por lo que se emite una **ALERTA NARANJA**.
- Para el fin de semana se espera continúen las precipitaciones en diversos sectores de la Región Caribe y del Norte de las regiones Andina y Pacífica, inclusive no se descartan tormentas eléctricas.

ESTADO DE LOS EMBALSES

A continuación se relacionan los volúmenes útiles diarios de reservas de los embalses, en porcentaje, de acuerdo con información de XM (actualizado hasta las 5:00 a. m. del día anterior):

* Información suministrada directamente por los operadores

EMBALSE	DEPARTAMENTO	%	OBSERVACIÓN *
PLAYAS	Antioquia	108.90	ALERTA NARANJA
PRADO	Tolima	103.10	ALERTA AMARILLA
MUÑA	Cundinamarca	100.05	ALERTA BLANCA
PEÑOL	Antioquia	99.57	ALERTA BLANCA
GUAVIO	Cundinamarca	96.48	ALERTA AMARILLA
CALIMA1	Valle del Cauca	95.58	
RIOGRANDE 2	Antioquia	93.54	ALERTA BLANCA
BETANIA	Huila	87.15	ALERTA BLANCA

TEMPERATURAS MÁXIMAS

A continuación se relacionan los municipios donde se presentaron temperaturas iguales o superiores a **35°C**:

DEPARTAMENTO	MUNICIPIOS
ATLÁNTICO	Manatí (37.4°C).
LA GUAJIRA	Riohacha (35.8°C), Manaure (35.4°C) y Uribia (35.1°C).
TOLIMA	Natagaima (36.4°C).

PRECIPITACIONES

A continuación se relacionan los municipios donde en las últimas 24 horas se registraron precipitaciones iguales o superiores a 20 mm:

DEPARTAMENTO	MUNICIPIOS
AMAZONAS	Leticia-Aeropuerto (25.5) y Leticia-La Chorrera (20.5).
ANTIOQUIA	Zaragoza (109.0), Puerto Berrío-La Bodega (83.0), Valdivia (74.0), Cocorná (60.0), Alejandría (52.0), Santo Domingo (35.0), Yarumal (35.0), Gómez Plata (31.0), Giraldo (30.0), Carmen de Viboral (28.0), Puerto Berrío (26.1), San Roque (25.0), Santa Rosa de Osos (25.0) y Concepción (23.0).
ATLÁNTICO	Piojó (112.8)*.
BOYACÁ	Campohermoso (32.0), Cubará (29.3), Muzo (25.5), Zetaquirá (24.7) y Arenal (20.2).
CASANARE	Yopal-Aeropuerto (43.9), Tauramena (41.0), Aguazul (34.2) y Aguazul-San José (20.0).
CAUCA	Timbiquí (23.0).
CESAR	La Mata (110.0), Gamarra (66.0), Chimichagua (53.6), Valledupar-Aeropuerto (33.8), Pelaya (32.5), Astrea (32.0) y Pueblo Bello (30.0).
CÓRDOBA	Puerto Escondido (63.0) y Tierralta (51.0).
CUNDINAMARCA	Medina (23.0).
CHOCÓ	Medio San Juan (46.0), Condoto (34.0), Quibdó (33.3) y Bahía Solano (23.0).
GUAVIARE	San José de Guaviare (28.0).
MAGDALENA	Zona Bananera-Prado Sevilla (62.0), Zona Bananera-La Esperanza (50.0) y Zona Bananera-Palo Alto (32.0).
META	San Juan de Arama (51.0), San Luis de Cubarral-Calime (48.0), Lejanías (47.0), Puerto Gaitán (46.0), Barranca de Upiá (44.0), San Luis de Cubarral-Pto. Angosturas (40.0), Villavicencio-IDEAM (36.3), Vistahermosa (36.0), Villavicencio-ICA (33.0), Guamal (30.0), Villavicencio-Unillanos (26.0), Villavicencio-Aeropuerto (24.3), Puerto Lleras (23.0) y Cabuyaro (20.0).
NORTE DE SANTANDER	Toledo (37.0).
SAN ANDRÉS, PROVIDENCIA Y SANTA CATALINA	San Andrés (47.8).
SANTANDER	Barrancabermeja-Centro (25.4) y Chucurí (21.8).
SUCRE	Majagual (135.0) y Sucre (22.0).
VALLE DEL CAUCA	Buenaventura (48.0).
VAUPÉS	Mitú (55.0).

* Batió el record histórico de la estación.

MAPA DE PRECIPITACIÓN DIARIA

Desde las 7:00 a.m. del jueves 16 de junio hasta las 7:00 a.m. del viernes 17 de junio de 2011

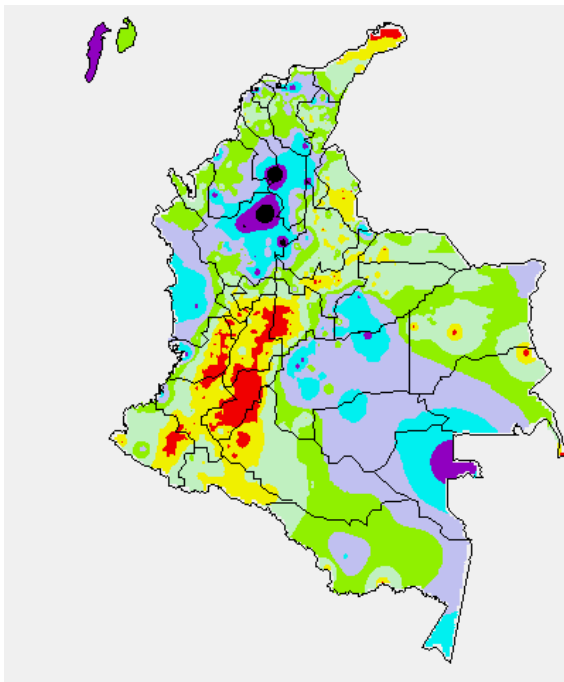

0.0 mm	0.1 a 1.0 mm	1.1 a 5.0 mm	5.1 a 10.0 mm
10.1 a 20.0 mm	20.1 a 40.0 mm	40.1 a 60.0 mm	> de 60.1 mm

PRONÓSTICO METEOROLÓGICO

REGIÓN	PRONÓSTICO
SABANA DE BOGOTÁ	Cielo entre parcialmente nublado y cubierto y lluvias ligeras y lloviznas intermitentes. El día sábado cielo seminublado y lluvias ligeras y lloviznas ocasionales, en horas de la tarde.
ANDINA	Cielo seminublado y lluvias entre ligeras y moderadas con probabilidad de tormentas eléctricas en Antioquia, Eje Cafetero, Tolima, Santander y Nariño; lluvias ligeras en Cundinamarca, Boyacá, Norte de Santander, Cauca, Valle y Huila. Para mañana cielo seminublado y lluvias de ligera a moderada intensidad en Antioquia, Eje Cafetero, Nariño, Cauca y Valle. Lluvias ligeras y lloviznas en Cundinamarca, Boyacá, Tolima, Norte de Santander y Santander.
CARIBE	Se prevé lluvias entre ligeras y moderadas con probabilidad de tormentas eléctricas en Córdoba, Sucre y Golfo de Urabá. Lluvias ligeras en Bolívar, Magdalena y Atlántico. Lloviznas ocasionales en Cesar y La Guajira. Mañana las lluvias se concentrarán hacia el occidente de la región en los departamentos de Sucre, Córdoba y sobre el Golfo de Urabá.
ARCHIPIÉLAGO DE SAN ANDRÉS, PROVIDENCIA Y SANTA CATALINA	Cielo entre parcialmente cubierto y nublado y lluvias con probabilidad de tormentas eléctricas. Para mañana sábado esperen cielo seminublado y lluvias.
MAR CARIBE	Cielo semicubierto y lluvias con tormentas eléctricas dispersas en el centro y occidente del área.
PACIFICA	Cielo parcialmente nublado y lluvias a lo largo de la región, con mayor intensidad y con probabilidad de tormentas eléctricas en el norte. Para mañana lluvias entre ligeras y moderadas en Chocó. Lluvias ligeras y lloviznas en el centro y sur de la región.
INSULAR PACIFICO	Cielo seminublado y lluvias con tormentas eléctricas. Mañana sábado se espera cielo parcialmente nublado y lluvias entre ligeras y moderadas.
OCEANO PACIFICO	Cielo entre parcialmente cubierto y lluvias con tormentas eléctricas en gran parte del área.
ORINOQUIA	Cielo seminublado y lluvias ligeras en Arauca, Casanare y Meta. Para el día sábado se prevé lluvias en Vichada, Meta y Arauca.
AMAZONIA	Cielo seminublado y lluvias entre ligeras y moderadas con probabilidad de tormentas eléctricas en Vaupés y Amazonas, en la mañana. En la tarde, se mantendrán las lluvias en estos sectores y se registrarán en Caquetá y Putumayo. Para mañana se registrarán lluvias en Vaupés, Amazonas, Caquetá y Putumayo.

ALERTAS VIGENTES

Para mayor información sobre el pronóstico del estado del tiempo, Informes Técnicos Diarios y Comunicados Especiales, e informes de otras áreas temáticas, tales como Hidrología, Deslizamientos de tierra e Incendios forestales, se sugiere consultar los link que se encuentran en la página principal del instituto www.ideam.gov.co

REGIÓN CARIBE

ALERTA ROJA: CUENCA BAJA DEL RÍO MAGDALENA

Continúan altos los niveles del río Magdalena en toda su cuenca baja; aunque se han registrado descensos moderados de sus niveles, éstos superan en varios sectores las cotas de afectación lo cual está ocasionando inundaciones lentas, por lo cual se recomienda mantener las medidas que se han tomado hasta ahora. A continuación se relacionan los sectores con mayor afectación:

- **Bolívar:** San Felipe y El Salto, ubicados en la margen derecha del brazo de Mompóx; Magangué, San Pablo, Calamar, Cantagallo y Hatillo de Loba (corregimientos de San Miguel y Juana Sánchez en la margen derecha de Brazo de Loba).
- **Cesar:** Gamarra tanto en sectores rurales como urbanos del municipio, especialmente en el corregimiento de Capulco; adicionalmente a las poblaciones ribereñas de la Ciénaga de Zapatos, tales como Chimichagua y Saloa.
- **Depresión Momposina:** debido a los niveles altos que registra el río Magdalena por el Brazo de Mompóx, se presentan inundaciones lentas, principalmente en el municipio de Mompóx; por lo anterior se recomienda a pobladores ribereños en zonas bajas estar atentos ante nuevos incrementos, los cuales también podrían incidir en afectaciones para el dique marginal que encausa el río; ésta recomendación se extiende, entre otros, para los corregimientos de Tierra Firme, La Loma, Rinconada, Ancón, Guataca, Pueblo Nuevo, San Nicolás, Guaymaral, Cosquillas, La Candelaria, Caldera, San Luis y Carmen de Cicuco, e igualmente, para amplios sectores del casco urbano de Mompóx.
- **Magdalena:** Belén en la Ciénaga de Zapatos, Tenerife, Santa Ana, Pedraza y El Banco.

ALERTA ROJA: NIVELES ALTOS EN GRAN PARTE DEL CANAL DEL DIQUE

A pesar del descenso de los niveles, los registros de las estaciones a lo largo del Canal del Dique oscilan en el rango de muy altos se recomienda especial atención en los siguientes sectores: Santa Lucía (Atlántico) y Campo de la Cruz; corregimiento de San Barreto, zona rural de Suán, sur del Atlántico, y también en el mismo departamento se previene en los municipios vecinos del canal, como Suán, Repelón, Manatí y Ponedera. Se prevé que en el transcurso del mes los niveles continúen con la tendencia de descenso hasta llegar con registros inferiores a los de las cotas de afectación.

ALERTA NARANJA: INCENDIOS DE LA COBERTURA VEGETAL

Amenaza alta de ocurrencia de incendios de la cobertura vegetal en zonas de bosques, cultivos y pastos, localizados en los siguientes municipios y sectores aledaños:

- **Atlántico:** Manatí.
- **Bolívar:** Arjona y San Estanislao.
- **Cesar:** Agustín Codazzi, La Gloria y La Paz.
- **La Guajira:** Manaure y Uribia.

ALERTA AMARILLA: CRECIENTES SÚBITAS EN RIOS Y QUEBRADAS DE LA SIERRA NEVADA DE SANTA MARTA.

Se mantiene la probabilidad de lluvias en estribaciones de la Sierra Nevada de Santa Marta, por lo que se recomienda estar pendientes ante la posibilidad de crecientes súbitas en los ríos Manzanares, Guachaca, Tucurina, Aracataca, Fundación, Sevilla y Algarrobo. Igual condición se presenta en la cuenca media y baja del río Ranchería y varios de sus afluentes, se recomienda especial atención a los pobladores ribereños de la zona rural y urbana de Manaure (La Guajira).

ALERTA AMARILLA: POSIBILIDAD DE CRECIENTES SÚBITAS EN LOS RIOS QUE DESEMBOCAN EN EL GOLFO DE URABÁ.

Como resultado de las lluvias registradas en las cuencas alta y media, se han presentado incrementos moderados de los niveles de varias corrientes; aunque no han causado afectación se previene a pobladores de zonas ribereñas bajas, en especial para los siguientes puntos: zonas bajas de los municipios de Medio Atrato (Beté), Bojayá, Vigía del Fuerte, Murindó, Carmen de Atrato (Curbaradó) y Riosucio, todos en el departamento del Chocó, y se prevé que esta situación se mantenga durante las próximas horas. El nivel de alarma también se extiende para varias corrientes de la vertiente del río Atrato formado por la cuenca de los ríos Murindó, Jadegá, Chajera, Murri y Riosucio, entre otros.

REGIÓN ANDINA

ALERTA NARANJA: NIVELES ALTOS EN EL RÍO BOGOTÁ

En la estación de Santa Rosita localizada en Suesca (Cundinamarca), se registra una tendencia al descenso, sin embargo persisten las afectaciones por desbordamientos en sectores del Distrito Capital, especialmente en Puente La Virgen donde conforme con la información del Acueducto de Bogotá se reporta **ALERTA NARANJA**.

ALERTA NARANJA: DESLIZAMIENTOS DE TIERRA

Probabilidad moderada a alta de ocurrencia de deslizamientos de tierra ocasionados por lluvias en los departamentos de:

- **Boyacá:** Almeida, Aquitania, Berbeo, Chinavita, Chiscas, Duitama, El Espino, Garagoa, Güicán, Jenesano, Nuevo Colon, Pachavita, Panqueba, Pesca, Ramiriquí, Rondón, San Eduardo, Somondoco, Sutatenza, Tota, Úmbita, Ventaquemada, Viracachá y Zetaquirá.
- **Cundinamarca:** El Colegio, Gama, Junín, Gachalá y Ubalá.
- **Antioquia:** Cañasgordas, Giraldo, Buritica, Abriaquí, Frontino, Hispania, Jardín, Vigía del Fuerte, Valdivia, Zaragoza, Briceño y Urrao.
- **Norte de Santander:** Cacota, Chitaga, Herrán, Mutiscua, Pamplona y Ragonvalia.
- **Santander:** Chimá, Concepción, Cerrito, Confines, Contratación, Curití, El Carmen, El Guacamayo, Enciso, Guadalupe, Guapota y Málaga.
- **Nariño:** Puerres y Pupiales.

ALERTA NARANJA: INCENDIOS DE LA COBERTURA VEGETAL

Amenaza alta de ocurrencia de incendios de la cobertura vegetal en zonas de bosques, cultivos y pastos, localizados en los siguientes municipios y sectores aledaños:

- **Antioquia:** Abejorral, Fredonia, Frontino, La Pintada, Pueblorrico y Tamesis.
- **Boyacá:** Briceño, Chiquinquirá, Chíquiza, Ráquira, Saboyá, Sáchica, San Miguel De Sema, Tinjacá y Villa De Leiva.
- **Caldas:** Manizales, Manzanares, Marquetalia, Marulanda, Neira, Riosucio, Victoria y Villamaría.
- **Cauca:** Balboa, Bolívar, Cajibío, Caldono, Caloto, El Tambo, Guachené, La Sierra, Mercaderes, Miranda, Morales, Padilla, Patía, Piendamó, Popayán, Puerto Tejada, Rosas, Silvia, Sotará, Timbio, Totoró y Villa Rica.

- **Cundinamarca:** Albán, Anapoima, Anolaima, Apulo, Beltrán, Bituima, Bojacá, Cachipay, Chaguani, El Colegio, El Rosal, Facatativá, Girardot, Guaduas, Guayabal De Siquima, La Mesa, La Vega, Madrid, Nilo, Nocaima, Pulí, Quebradanegra, Quipile, Ricaurte, San Francisco, San Juan De Rio Seco, Sasaima, Vianí, Villeta y Zipacón.
- **Huila:** Aipe, Baraya, Campoalegre, Colombia, Neiva, Palermo, Rivera, Tello, Villavieja y Yaguará.
- **Nariño:** Arboleda, Buesaco, Chachagüí, Consacá, El Tambo, Guaitarilla, Imués, La Unión, Leiva, Nariño, San Lorenzo, Taminango, Túquerres y Yancuanquer.
- **Norte de Santander:** Cáchira, Cúcuta y El Zulia.
- **Quindío:** Armenia, Calarcá, Córdoba, Génova, La Tebaida, Pijao y Salento.
- **Risaralda:** Santa Rosa De Cabal.
- **Santander:** Albania, Bolívar, Florián, Jesús María, Rionegro, Sabana De Torres, San Gil y Sucre.
- **Tolima:** Alpujarra, Alvarado, Ambalema, Anzoátegui, Armero, Ataco, Cajamarca, Casabianca, Chaparral, Coello, Coyaima, Falán, Flandes, Fresno, Herveo, Ibagué, Icononzo, Lérica, Libano, Melgar, Murillo, Natagaima, Ortega, Piedras, Planadas, Prado, Purificación, Rioblanco, Roncesvalles, Rovira, Saldaña, Santa Isabel, Suárez, Venadillo, Villahermosa.
- **Valle del Cauca:** Andalucía, Bolívar, Buga, Bugalagrande, Cali, Calima, El Cerrito, Ginebra, Guacarí, Jamundí, Palmira, Pradera, Restrepo, Riófrío, Roldanillo, San Pedro, Sevilla, Trujillo, Tuluá, Vijes, Yotoco, Yumbo, Zarzal.

Especial atención para el Parque Nacional Natural Cordillera de los Picachos, Parque Nacional Natural Nevado del Huila, Parque Nacional Natural Las Hermosas, Parque Nacional Natural Los Nevados, Santuario de Fauna y Flora Iguaque.

ALERTA AMARILLA: RÍO SALDAÑA

Debido a las lluvias que se ha presentado en la cuenca, se reporto un aumento considerable en los niveles durante la madrugada, por lo que se recomienda estar atentos en las poblaciones ribereñas.

ALERTA AMARILLA: DESCENSO MODERADO EN LOS NIVELES DEL EMBALSE DE PRADO

La represa de Prado, de acuerdo con un reporte de EPSA se encuentra en **ALERTA AMARILLA**, y para hoy presenta un valor de 361.60 msnm (siendo el máximo de 367.00 msnm); la cota indicada corresponde al 68.32% del volumen útil del embalse, el cual, reporta adicionalmente que las compuertas se encuentran cerradas y los niveles de sus principales afluentes (ríos Negro, Cunday y Cuinde) registran tendencia de descenso; se prevé que la condición de descenso moderado se mantenga durante el fin de semana.

ALERTA AMARILLA: EMBALSE DE PRADO

De acuerdo con el reporte de hoy de EPSA a las 7:00 a.m., el embalse de Prado presenta un volumen útil de 104.65%, manteniendo compuertas cerradas y presentando un caudal estable aguas arriba.

ALERTA BLANCA: EMBALSE DEL GUAVIO

EMGESA reporta esta alerta debido a que el volumen útil del embalse se encuentra en el 96.36%, y la tendencia de los afluentes es de ascenso moderado. Por tal situación, se recomienda a los pobladores de las riberas de los ríos Guavio y Upiá estar atentos ante la posibilidad de crecientes súbitas.

REGION ORINOQUIA

ALERTA NARANJA: DESLIZAMIENTOS DE TIERRA

Probabilidad moderada de ocurrencia de deslizamientos de tierra ocasionados por lluvias en los departamentos de:

- **Boyacá:** Cubará, Campohermoso, Chivor, Labranzagrande, Macanal, Miraflores, Páez, Pajarito y San Luis de Gaceno.
- **Casanare:** Aguazul, Tauramena, Monterrey, Sabanalarga, Yopal, Nunchia, Pore, Támara, Paz de Ariporo y Hato Corozal.
- **Cundinamarca:** Medina, Chipaque, Guayabetal, Quetame y Paratebueno.
- **Meta:** San Luis de Cubarral, Villavicencio, San Juanito, Guamal, Restrepo, Granada, Mesetas, San Juan de Arama, Restrepo, Mesetas, Lejanías, Acacias, El Castillo, San Martín, El Dorado, Vistahermosa, La Macarena y El Calvario.
- **Norte de Santander:** Toledo

Especial atención ameritan las vías Bogotá-Villavicencio, Villavicencio-Yopal, Yopal-Hato Corozal y Yopal-Pajarito.

ALERTA AMARILLA: CUENCA MEDIA Y BAJA DEL RIO ARAUCA

Se mantienen los niveles altos con moderadas fluctuaciones para el río Arauca, a la altura de la población de Arauquita, no se descartan nuevos ascensos durante los próximos días en Arauquita y con el paso de la onda de crecida se esperan incrementos importantes en la ciudad de Arauca. Se recomienda especial atención a los puntos más bajos de las riberas del río,

particularmente en sectores Arauquita-Carretero, Santacruz-Bocas de Las Gaviotas y Los Mangos-Arauca.

ALERTA AMARILLA: CRECIENTES SÚBITAS EN RÍOS Y QUEBRADAS DEL PIEDEMONTE LLANERO

Para el día de hoy se mantiene la probabilidad de crecientes súbitas en ríos y quebradas del Piedemonte llanero por causa de las lluvias que se esperan. De igual forma el río Meta reporta niveles altos por lo que se deja en alerta amarilla.

ALERTA AMARILLA: NIVELES ALTOS EN EL RIO INIRIDA

Se registran niveles altos y con tendencia de aumento en el río Inirida, a la altura de puerto Inirida, debido a lo anterior y a que se presenta probabilidad de ocurrencia de precipitaciones en la cuenca, no se descarta la ocurrencia de nuevas crecientes. Se recomienda estar atentos en las poblaciones ribereñas.

REGIÓN AMAZÓNICA

ALERTA NARANJA: DESLIZAMIENTOS DE TIERRA

Probabilidad moderada a alta de ocurrencia de deslizamientos de tierra ocasionados por lluvias en los departamentos de:

- **Caquetá:** San José de Fragua, San Vicente del Caguán, Albania, El Doncello, Florencia y Belén de los Andaquíes.
- **Putumayo:** Mocoa, San Francisco, Orito, Santiago y Villa Garzón.

ALERTA AMARILLA: NIVELES ALTOS EN EL RIO GUAVIARE

Se mantienen los niveles altos y con tendencia de aumento en el río Guaviare, se recomienda especial atención a los pobladores de barrios bajos de San José del Guaviare, ya que no se descarta la ocurrencia de nuevas crecientes. Los niveles del Río Guayabero se mantienen también en condiciones críticas.

REGIÓN PACÍFICA

ALERTA NARANJA: DESLIZAMIENTOS DE TIERRA

Probabilidad moderada a alta de ocurrencia de deslizamientos de tierra en los municipios de:

- **Chocó:** Quibdó, Paimadó, Istmina, Nuquí, El Carmen y San José del Palmar.

Especial atención amerita la vía Cali-Buenaventura.

ALERTA AMARILLA: NIVELES CON TENDENCIA AL ASCENSO EN LA CUENCA MEDIA DE LOS RÍOS ATRATO Y SAN JUAN

Debido a las lluvias registradas desde ayer en la tarde, se han presentado incrementos importantes de los ríos Atrato y de varios de sus afluentes (se destacan los ríos Quito, Andágueda y Mumbi). Igual situación se presenta para el río San Juan. Cabe resaltar que ésta condición, eventualmente podría ocasionar crecientes súbitas, por lo cual se recomienda especial atención para los pobladores de zonas ribereñas bajas de éstos ríos, especialmente en el sector Quibdó - Medio Atrato - Vigía del Fuerte (en el departamento de Chocó), y también para zonas bajas del sector Istmina-Condoto (en el departamento del Chocó).

MAR CARIBE

ALERTA NARANJA: OLEAJE Y VIENTO

En amplios sectores del Caribe colombiano mar adentro, se mantendrá el oleaje con valores entre 2.0 – 4.0 metros y el viento con velocidades entre 20 – 30 nudos (37 – 56 km/h), se sugiere a usuarios de embarcaciones menores consultar con las Capitanías de puerto antes de zarpar.

ALERTA AMARILLA: TIEMPO LLUVIOSO

En el Occidente de la zona marítima nacional, incluido el Archipiélago de San Andrés y Providencia, y el Golfo de Urabá, persistirá el tiempo lluvioso durante la jornada con posibilidad de tormentas eléctricas y ráfagas de viento, se sugiere a usuarios de pequeñas embarcaciones consultar con las Capitanías de puerto en zonas de inminente tempestad.

OCÉANO PACÍFICO

ALERTA AMARILLA: TIEMPO LLUVIOSO

En la mayor parte de la zona marítima nacional prevalecerán las condiciones lluviosas con probables descargas eléctricas y rachas de viento, se recomienda a usuarios de embarcaciones de poco calado consultar con las Capitanías de puerto.

ALERTA AMARILLA: PLEAMARES

Desde el día de hoy y hasta el próximo 21 de junio del presente año se espera una de las pleamares más representativas del mes en el litoral nacional, asociada con la marea astronómica, se recomienda a habitantes costeros estar atentos a la evolución del fenómeno.

Ricardo LOZANO PICÓN, Director General
María Teresa MARTÍNEZ GÓMEZ, Jefe Oficina de Pronósticos y Alertas
Daniel USECHE SAMUDIO, Coordinador de Alertas Ambientales

Profesionales en turno:
Ruth CORREA, Mery FERNÁNDEZ, Jhon VALENCIA, Alberto PARDO, Gloria ARANGO, Jairo SALAZAR,
Mauricio TORRES, Juan ALAMEDA y Norbey SANCHEZ.
Internet: <http://www.ideam.gov.co>
Correo electrónico alertasideam@gmail.com alertasideam@ideam.gov.co
Carrera 10 N° 20 - 30 ** Piso 9, Bogotá, D.C.
Teléfono: 3421586

ALERTA ROJA. PARA TOMAR ACCIÓN Advierte a los sistemas de prevención y atención de desastres sobre la amenaza que puede ocasionar un fenómeno con efectos adversos sobre la población, el cual requiere la atención inmediata por parte de la población y de los cuerpos de atención y socorro. Se emite una alerta sólo cuando la identificación de un evento extraordinario indique la probabilidad de amenaza inminente y cuando la gravedad del fenómeno implique la movilización de personas y equipos, interrumpiendo el normal desarrollo de sus actividades cotidianas.

ALERTA NARANJA. PARA PREPARARSE Indica la presencia de un fenómeno. No implica amenaza inminente y como tanto es catalogado como un mensaje para informarse y prepararse. El aviso implica vigilancia continua ya que las condiciones son propicias para el desarrollo de un fenómeno, sin que se requiera permanecer alerta.

ALERTA AMARILLA. PARA INFORMARSE Es un mensaje oficial por el cual se difunde información. Por lo regular se refiere a eventos observados, reportados o registrados y puede contener algunos elementos de pronóstico a manera de orientación. Por sus características pretéritas y futuras difiere del aviso y de la alerta, y por lo general no está encaminado a alertar sino a informar.

CONDICIONES NORMALES La información que se suministra se encuentra dentro de los rangos normales.

°C: grados Celsius

m: metros

mm: milímetros

KPH: kilómetros por hora

GOES: Geostationary Operational Environmental Satellites (Satélite Geoestacionario Operacional Ambiental).

GOES-13 es el designado GOES-Este, localizado en 75° W sobre el ecuador geográfico.

PNN: Parque Nacional Natural

SFF: Santuario de Fauna y Flora

XM: XM Compañía de Expertos en Mercados S.A ESP; es una filial del grupo empresarial ISA.