

El IDEAM comunica al Sistema Nacional de Prevención y Atención de Desastres (SNPAD) y al Sistema Nacional Ambiental (SINA)
Bogotá D. C. domingo 08 de Julio de 2012
Hora de actualización 1:30 p.m.

CONDICIONES HIDROMETEOROLÓGICAS ACTUALES

Cielos entre ligera y parcialmente nublados predomina sobre gran parte del territorio nacional. Precipitaciones ligeras se presentan sobre el sur de Vichada y oriente de Meta, y en sectores de Amazonas, Caquetá, Huila y Valle. Se mantiene la **ALERTA ROJA** por incendios de la cobertura vegetal, en algunas zonas puntuales de las regiones Caribe, Andina y Amazónica. **ALERTA NARANJA** por deslizamientos de tierra en varios sectores inestables de la región Andina, Amazónica y Caribe.

IMAGEN SATELITAL

Imagen GOES-14 * 08 de Julio de 2012 * Hora 9:33 a.m. HLC

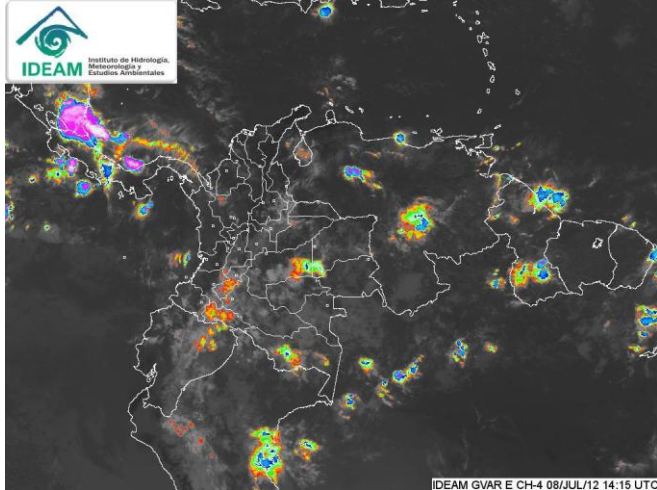

PRONÓSTICO CONDICIONES METEOROLÓGICAS ESPECIALES

ÁREA DEL VOLCÁN CERRO MACHIN (coordenadas: 4.80 - 75.62)			
Cielo ligera o parcialmente nublado. Tiempo seco.			
Servicio Geológico Colombiano lo reporta en NIVEL AMARILLO (II): CAMBIOS EN EL COMPORTAMIENTO DE LA ACTIVIDAD VOLCÁNICA			
ELEVACIÓN (pies)	DIRECCIÓN	VELOCIDAD	
		NUDOS	KPH
10,000	SURESTE	10	18
18,000	ESTE	22	41
24,000	ESTE	26	48
30,000	ESTE	22	41
ÁREA DEL VOLCÁN NEVADO DEL HUILA (coordenadas: 2.92 - 76.05)			
Cielo parcialmente cubierto. Predominio de tiempo seco.			
Servicio Geológico Colombiano lo reporta en NIVEL AMARILLO (III): CAMBIOS EN EL COMPORTAMIENTO DE LA ACTIVIDAD VOLCÁNICA			
ELEVACIÓN (pies)	DIRECCIÓN	VELOCIDAD	
		NUDOS	KPH
10,000	SURESTE	12	22
18,000	ESTE	27	50
24,000	ESTE	22	41
30,000	ESTE	19	35
ÁREA DEL VOLCÁN GALERAS (coordenadas: 1.55 - 77.37)			
Cielo ligera o parcialmente nublado. Iloviznas ocasionales.			
Servicio Geológico Colombiano lo reporta en NIVEL AMARILLO (III): CAMBIOS EN EL COMPORTAMIENTO DE LA ACTIVIDAD VOLCÁNICA			
ELEVACIÓN (pies)	DIRECCIÓN	VELOCIDAD	
		NUDOS	KPH
10,000	ESTE	15	28
18,000	ESTE	18	33
24,000	ESTE	24	44
30,000	NORESTE	15	28
ÁREA DEL VOLCÁN DEL RUIZ (coordenadas: 4.89 - 75.32)			
Cielo ligera o parcialmente nublado. Predominio de tiempo seco.			
Servicio Geológico Colombiano lo reporta en NIVEL NARANJA (II): ERUPCIÓN PROBABLE EN TÉRMINO DE DÍAS O SEMANAS.			
ELEVACIÓN (pies)	DIRECCIÓN	VELOCIDAD	
		NUDOS	KPH
10,000	SURESTE	8	15
18,000	ESTE	21	39
24,000	ESTE	21	39
30,000	ESTE	18	33

LO MÁS DESTACADO

ALERTA ROJA. PARA TOMAR ACCIÓN **ALERTA NARANJA. PARA PREPARARSE** **ALERTA AMARILLA. PARA INFORMARSE**

- Se destaca la reducción de las precipitaciones en el territorio colombiano durante las últimas 24 horas. Las registradas se concentraron especialmente en la región de la Orinoquia y, el mayor registro se presentó en el municipio de Istmina (Choco) con **72.0 mm**.
- ALERTA ROJA** por amenaza muy alta de incendios de la cobertura vegetal en algunos sectores de las regiones Andina, Amazónica y Caribe.
- ALERTA NARANJA** por deslizamientos de tierra en zonas inestables de las regiones Andina, Orinoquia y Amazónica.
- ALERTA AMARILLA** por la probabilidad de vendavales en la región Caribe, especialmente en zonas de sabana, esto debido al tránsito de ondas tropicales normales para la época.

TEMPERATURAS MÁXIMAS

A continuación se relacionan los municipios donde se presentaron temperaturas iguales o superiores a 35.0°C:

DEPARTAMENTO	MUNICIPIOS
BOLIVAR	Maria La Baja (36.0°C), San Pablo (35.6°C), Zambrano (35.4°C)
CAUCA	Mercaderes (37.0°C)
CESAR	Agustín Codazzi (37.6°C), Valledupar (37.2°C)
HUILA	Villavieja (37.2°C)
LA GUAJIRA	Urumita (37.0°C), Uribia (35.0°C), Riohacha (37.0°C)
TOLIMA	Ambalema (37.4°C), Armero (37.2°C), Flandes (37.0°C), Valle de San Juan (35.6°C)

PRECIPITACIONES

A continuación se relacionan los municipios donde en las últimas 24 horas se registraron precipitaciones iguales o superiores a 30 mm:

DEPARTAMENTO	MUNICIPIOS
ARAUCA	Arauca (31.6)
ATLANTICO	Usiacuri (33.0)
CAQUETA	Solano (31.0), Florencia (32.5)
CHOCO	Istmina (72.0)
CORDOBA	Tierralta(36.0)
PUTUMAYO	San Francisco (38.5), Mocoa (45.1), Villagarzón (55.8)

MAPA DE PRECIPITACIÓN DIARIA

Desde las 7:00 a.m. del sábado 07 de julio hasta las 7:00 a.m. del domingo 08 de julio de 2012.

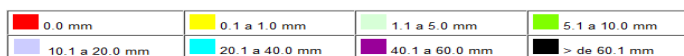
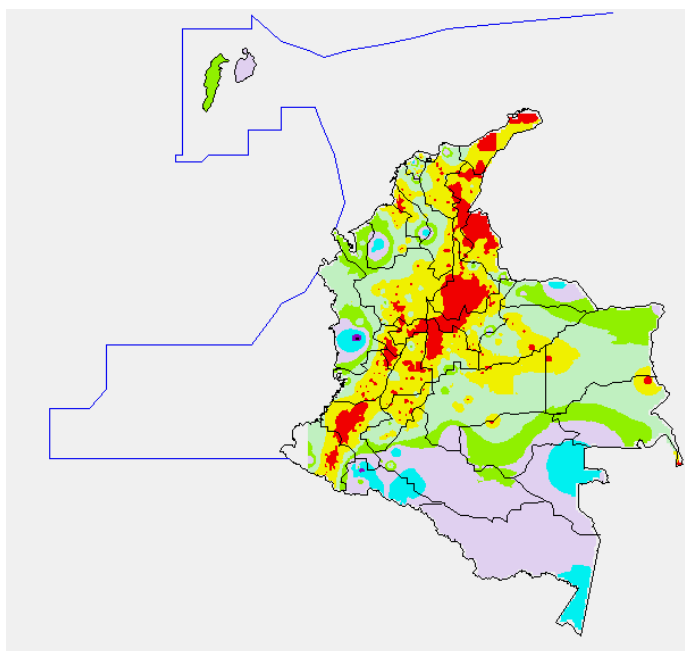

ESTADO DE LOS EMBALSES

A continuación se relacionan los volúmenes útiles diarios (expresados en porcentaje) de reservas de algunos embalses de acuerdo con información consultada en XM:

EMBALSE	DEPARTAMENTO	VOLUMEN ÚTIL DIARIO (%)
MIEL I	Caldas	78.70
MIRAFLORES	Antioquia	93.94
EL PEÑOL	Antioquia	99.16
PLAYAS	Antioquia	72.72
PORCE II	Antioquia	57.25
PORCE III	Antioquia	62.01
PUNCHINÁ	Antioquia	62.90
RIOGRANDE 2	Antioquia	91.44
SAN LORENZO	Antioquia	37.32
TRONERAS	Antioquia	76.13
URRÁ I	Córdoba	53.81
AGREGADO BOGOTÁ	Cundinamarca	77.81
BETANIA	Huila	74.82
MUÑA	Cundinamarca	73.31
PRADO	Tolima	74.86
CHUZA	Cundinamarca	74.70
ESMERALDA	Boyacá	91.42
GUAVIO	Cundinamarca	96.70
ALTO ANCHICAYÁ	Valle del Cauca	27.58
CALIMA 1	Valle del Cauca	88.38
SALVAJINA	Cauca	55.26
NEUSA	Cundinamarca	70.56
SISGA	Cundinamarca	71.47
TOMINÉ	Cundinamarca	79.98

PRONÓSTICO METEOROLÓGICO

REGIÓN	PRONÓSTICO
SABANA DE BOGOTÁ	DOMINGO: Cielo parcialmente nublado. Lloviznas dispersas en la ciudad, a primeras horas de la mañana. LUNES: Cielo parcialmente nublado. Lloviznas ocasionales.
ANDINA	DOMINGO: Cielo parcialmente nublado. Lluvias ligeras, o lloviznas, en sectores de los santanderes, altiplano cundiboyacense y Nariño. Precipitaciones ocasionales en Antioquia y eje cafetero. LUNES: Cielo parcialmente nublado. Lluvias ligeras en sectores de Antioquia, eje cafetero, los santanderes, el altiplano cundiboyacense, Valle y Nariño.
CARIBE	DOMINGO: En la mañana, cielo seminublado y predominio de tiempo seco. En la tarde, lluvias entre ligeras y moderadas en Córdoba, Sucre, Bolívar, Cesar y Golfo de Urabá. LUNES: Se prevé cielo parcialmente nublado y lluvias en Córdoba, Sucre, Bolívar, Magdalena y Atlántico.
ARCHIPIÉLAGO DE SAN ANDRÉS, PROVIDENCIA Y SANTA CATALINA	DOMINGO: Cielo parcialmente nublado. Probables lluvias ligeras en la tarde o noche. LUNES: Cielo parcialmente nublado. Chubascos ocasionales.
MAR CARIBE	DOMINGO: Cielo parcialmente nublado. Lluvias moderadas, con tormentas eléctricas ocasionales, al occidente de la zona marítima. LUNES: Cielo entre ligera y parcialmente nublado. Probables lluvias al occidente de la zona.
PACÍFICA	DOMINGO: Cielo entre ligera y parcialmente nublado. Lloviznas en sectores de Valle y Nariño. Lluvias ligeras, en la tarde o noche, en Chocó. LUNES: Cielo seminublado. Lluvias ocasionales en diferentes sectores de la región.
INSULAR PACÍFICA	DOMINGO: Cielo parcialmente nublado. Lluvias ligeras y ocasionales. LUNES: Cielo parcialmente nublado. Probables lluvias, en horas de la tarde, en Gorgona.
OCEANO PACÍFICO	DOMINGO: Cielo parcialmente nublado. Precipitaciones de poca intensidad al norte de la zona. LUNES: Cielo seminublado y lluvias en el norte del área marítima.
ORINOQUIA	DOMINGO: Cielo parcialmente nublado. Lluvias, ligeras o moderadas, en sectores del piedemonte llanero, Meta y Casanare. LUNES: Cielo parcialmente nublado. Lluvias ligeras en sectores de Casanare, Vichada y Meta.
AMAZONICA	DOMINGO: Cielo entre ligera y parcialmente nublado. Lluvias ocasionales en Amazonas, Caquetá, Putumayo y Guainía. LUNES: Se prevé cielo parcialmente cubierto. Lluvias, principalmente en las horas de la tarde y de la noche, en sectores de Amazonas, Vaupés y Guainía.

ALERTAS VIGENTES

Para mayor información sobre el Pronóstico del Estado del Tiempo, Informes Técnicos Diarios y Comunicados Especiales, e informes de otras áreas temáticas, tales como Hidrología, Deslizamientos de Tierra e Incendios, se sugiere consultar la siguiente dirección electrónica: www.ideam.gov.co

REGIÓN CARIBE

ALERTA ROJA: INCENDIOS DE LA COBERTURA VEGETAL

Amenaza **muy alta** de ocurrencia de incendios de la cobertura vegetal en zonas de bosques, cultivos y pastos, localizados en los siguientes municipios y sectores aledaños:

BOLIVAR: Arjona.
CESAR: San Diego y Valledupar.
LA GUAJIRA: Albania, Dibulla, Maicao, Manaure, Riohacha, Uribia.
MAGDALENA: Santa Marta y Sitionuevo.

ALERTA NARANJA: INCENDIOS DE LA COBERTURA VEGETAL

Amenaza **alta** de ocurrencia de incendios de la cobertura vegetal en zonas de bosques, cultivos y pastos, localizados en los siguientes municipios y sectores aledaños:

BOLIVAR: Zambrano.
LA GUAJIRA: Barrancas.

Especial atención ameritan, Parque Nacional Natural Sierra Nevada de Santa Marta, Parque Nacional Natural Macuira y Vía Parque Isla de Salamanca.

ALERTA AMARILLA: PROBABILIDAD DE VENDAVALES

Para esta época del año es muy común la ocurrencia de vendavales por causa del periódico tránsito de ondas tropicales en la Región Caribe, especialmente en zonas de sabana o llanura estos fenómenos atmosféricos pueden alcanzar vientos entre moderados a fuertes que podrían destechar casas, tumbar árboles o postes de energía entre otros daños. El IDEAM recomienda estar muy atentos y tomar las medidas preventivas necesarias durante los próximos días debido a la proximidad de una nueva onda tropical.

REGIÓN ANDINA

ALERTA ROJA: INCENDIOS DE LA COBERTURA VEGETAL

Amenaza **muy alta** de ocurrencia de incendios de la cobertura vegetal en zonas de bosques, cultivos y pastos, localizados en los siguientes municipios y sectores aledaños:

BOYACÁ: Duitama, Firavitoba, Paipa, Ráquira, Santa Rosa de Viterbo, Sogamoso.
CAUCA: Balboa, Bolívar, Mercaderes, Patía (El Bordo), Popayán, Sotará (Paispamba).
CUNDINAMARCA: Cabrera, Girardot, Puerto Salgar, Ricaurte.
HUILA: Aipe, Algeciras, Campoalegre, Colombia, Íquira, Neiva, Paicol, Palermo, Pital, Rivera, Santa María, Tello, Teruel, Tesalia, Villavieja, Yaguará.
NARIÑO: Albán (San José), Arboleda (Berruecos), Belén, Buesaco, Chachagüí, Colón (Génova), Consacá, El Peñol, El Tablón, El Tambo, Güaitarilla, La Cruz, La Florida, La Llanada, La Unión, Leiva, Linares, Los Andes, Nariño, Pasto, Policarpa, Providencia, Samaniego, San Bernardo, San Lorenzo, San Pedro De Cartago (Cartago), Sandoná, Taminango, Túquerres, Yacuanquer.
NORTE DE SANTANDER: Ábrego.
SANTANDER: Lebrija.
TOLIMA: Armero (Guayabal), Ataco, Carmen de Apicalá Chaparral, Coyaima, Cunday, Dolores, Falán, Flandes, Guamo, Icononzo, Natagaima, Planadas, Prado, Purificación, Rioblanco, Saldad, San Luis, Suárez, Villarrica.
VALLE DEL CAUCA: Buga, Florida, Palmira, Pradera

Especial atención ameritan, Parque Nacional Natural Las Herosas, Parque Nacional Natural Nevado del Huila y Santuario de Flora y Fauna Galeras.

ALERTA NARANJA: INCENDIOS DE LA COBERTURA VEGETAL

Amenaza **alta** de ocurrencia de incendios de la cobertura vegetal en zonas de bosques, cultivos y pastos, localizados en los siguientes municipios y sectores aledaños:

BOYACA: Floresta, Nobsa, Tibasosa y Villa de Leyva.
CAUCA: Miranda, Padilla, Páez (Belalcázar), Piendamó, Silvia.
CUNDINAMARCA: Bogotá, D.C., Funza, Guaduas.
HUILA: Nátaga, Paicol, Tesalia.
NARIÑO: Cumbitara, Imués, Santa Cruz (Guachavés), Tangua.
TOLIMA: Alpujarra, Melgar.
VALLE DEL CAUCA: Guacarí.

ALERTA NARANJA: EL SERVICIO GEOLOGICO COLOMBIANO INFORMA DE CONDICIONES DE ALERTA NARANJA PARA LA ZONA DE INFLUENCIA DEL NEVADO DEL RUIZ.

De acuerdo con la información del Servicio Geológico Colombiano, se tiene probabilidad de caída de materiales y deslizamientos de laderas, condición que de presentarse, podría causar taponamiento y represamiento sobre corrientes en estribaciones del Nevado del Ruiz.

Para mayor información se sigue consultando la siguiente dirección del Observatorio de Manizales: <http://www.ingeominas.gov.co/Manizales.aspx>

ALERTA NARANJA: DESLIZAMIENTOS DE TIERRA

Se pronostica amenaza moderada por deslizamientos de tierra en áreas inestables en jurisdicción de los municipios:

ANTIOQUIA: Cocorná, San Luis, San Francisco, Alejandría, Carmen de Viboral, Cocorná, Concepción, San Roque y Sonsón.
SANTANDER: Chima, Contratación, Oiba, Suaita, Bolívar, Chipatá, El Carmen, El Guacamayo, Guepsa, La Paz, Landázuri, San Benito, San Vicente de Chucurí, Santa Helena del Opón y Vélez.

ALERTA AMARILLA: NIVELES BAJOS CUENCA MEDIA RIO MAGDALENA

Para hoy nuevamente se empieza a observar un comportamiento sostenido de descenso en el río Magdalena en Barrancabermeja, por tanto se llama la atención sobre la probabilidad de que este pueda en los próximos días alcanzar valores que podrían presentar restricciones en la navegación fluvial.

Por tanto, aunque el valor actual del nivel no está causando afectación, el IDEAM recomienda a las autoridades portuarias y fluviales permanecer vigilantes a la evolución del nivel durante los siguientes días, dado que el comportamiento actual de aguas arriba tanto del cauce principal del Magdalena como de sus principales aportantes es de descenso.

Se destacan los siguientes sectores en donde se podrían presentar restricciones en la navegación durante los próximos días:

Santander: Kilómetro 606 (sitio Corredor, en Puerto Wilches); Kilómetros 620 a 627, siendo el punto Bocas de Sogamoso el más afectado y aguas arriba del puente Yondó. Puerto Ahuyama (aguas abajo de Barrancabermeja) y en el Kilómetro 543 (aguas abajo de Bocas Rosario hasta Sitio Nuevo).

REGIÓN ORINOQUIA

ALERTA NARANJA: DESLIZAMIENTOS DE TIERRA

Se pronostica amenaza moderada por deslizamientos de tierra en áreas inestables en jurisdicción de los municipios:

BOYACÁ: Aquitania y Páez.
CASANARE: Chámeza, Recetor y Tauramena.
CUNDINAMARCA: Guayabetal.
META: Acacias, El Calvario, Restrepo y Villavicencio.
NORTE DE SANTANDER: Toledo.

REGIÓN PÁCIFICA

Condiciones normales

REGIÓN AMAZÓNICA

ALERTA ROJA: INCENDIOS DE LA COBERTURA VEGETAL

Amenaza **muy alta** de ocurrencia de incendios de la cobertura vegetal en zonas de bosques, cultivos y pastos, localizados en los siguientes municipios y sectores aledaños:

CAQUETÁ: San Vicente Del Caguán.

ALERTA NARANJA: DESLIZAMIENTOS DE TIERRA

Se pronostica amenaza moderada por deslizamientos de tierra en áreas inestables en jurisdicción de los municipios:

PUTUMAYO: San Francisco

MAR CARIBE

ALERTA NARANJA: TIEMPO LLUVIOSO

Sobre el centro y Occidente de la zona marítima nacional, incluida el área del Archipiélago de San Andrés y Providencia se esperan precipitaciones durante la jornada con probabilidad en algunos casos de tormentas eléctricas y rachas de viento. Por tal razón se recomienda a usuarios de embarcaciones menores consultar con las Capitanías de puerto en zonas de inminente tempestad

ALERTA NARANJA: OLEAJE Y VIENTO

Para el día de hoy en amplios sectores del Caribe colombiano, se alerta sobre oleaje y viento por encima de lo normal, la altura del oleaje oscilará entre 3.0 y 4.0 metros con una intensidad dada entre los 20 – 30 nudos (36 – 54 km/h) con posibilidad de ráfagas mayores. Se recomienda a usuarios consultar con las Capitanías de puerto antes de zarpar.

OCÉANO PACÍFICO

ALERTA AMARILLA: PLEAMARES

Hasta el próximo 9 de julio del presente año se espera una de las pleamares más significativas del mes en la Costa Pacífica colombiana, asociada con la marea astronómica, se sugiere a habitantes costeros estar atentos a la evolución del fenómeno.

ALERTA AMARILLA: OLEAJE Y VIENTO

Mar adentro a la altura de Malpelo se espera oleaje y viento por encima de lo normal, la altura del oleaje oscilará entre 2.0 – 3.0 metros y la intensidad del viento alcanzará los 15 nudos (28 km/h), se recomienda a pescadores y usuarios de embarcaciones menores consultar con las Capitanías de puerto.

ALERTA ROJA. PARA TOMAR ACCIÓN Advierte a los sistemas de prevención y atención de desastres sobre la amenaza que puede ocasionar un fenómeno con efectos adversos sobre la población, el cual requiere la atención inmediata por parte de la población y de los cuerpos de atención y socorro. Se emite una alerta sólo cuando la identificación de un evento extraordinario indique la probabilidad de amenaza inminente y cuando la gravedad del fenómeno implique la movilización de personas y equipos, interrumpiendo el normal desarrollo de sus actividades cotidianas.

ALERTA NARANJA. PARA PREPARARSE Indica la presencia de un fenómeno. No implica amenaza inmediata y como tanto es catalogado como un mensaje para informarse y prepararse. El aviso implica vigilancia continua ya que las condiciones son propicias para el desarrollo de un fenómeno, sin que se requiera permanecer alerta.

ALERTA AMARILLA. PARA INFORMARSE Es un mensaje oficial por el cual se difunde información. Por lo regular se refiere a eventos observados, reportados o registrados y puede contener algunos elementos de pronóstico a manera de orientación. Por sus características pretéritas y futuras difiere del aviso y de la alerta, y por lo general no está encaminado a alertar sino a informar.

CONDICIONES NORMALES La información que se suministra se encuentra dentro de los rangos normales.

°C: grados Celsius

m: metros

mm: milímetros

msnm: metros sobre nivel del mar

KPH: kilómetros por hora

GOES: Geostationary Operational Environmental Satellites (Satélite Geoestacionario Operacional Ambiental).

GOES-13 es el designado GOES-Este, localizado en 75° W sobre el ecuador geográfico.

PNN: Parque Nacional Natural

SFF: Santuario de Fauna y Flora

Ricardo Lozano Picón, Director General
Julián Corrales, Jefe Oficina de Pronósticos y Alertas
Juan Francisco Alameda, Coordinador de Alertas Ambientales

Profesionales en turno:

Afonso López, Claudia Contreras, Adriana Paola Barbosa, Patricia Mesa.

Internet: <http://www.ideam.gov.co>

Correo electrónico servicio@ideam.gov.co * alertasideam@ideam.gov.co

Carrera 10 N° 20 - 30 ** Piso 9, Bogotá, D.C.

Teléfono: 3421586.