

CONDICIONES HIDROMETEOROLÓGICAS ACTUALES

En la mayor parte del país predomina el tiempo lluvioso por lo que se mantendrá la **ALERTA ROJA** por niveles altos en los ríos Bogotá, Magdalena, Cauca, Amazonas, Saldaña y Chicamocha, y en el Canal del Dique. **ALERTA ROJA** por deslizamientos de tierra detonados por lluvia especialmente en sectores inestables de las regiones Andina y Orinoquia.

IMAGEN SATELITAL

Imagen GOES-14 * 23 de abril de 2012 * Hora 9:00 a. m. HLC

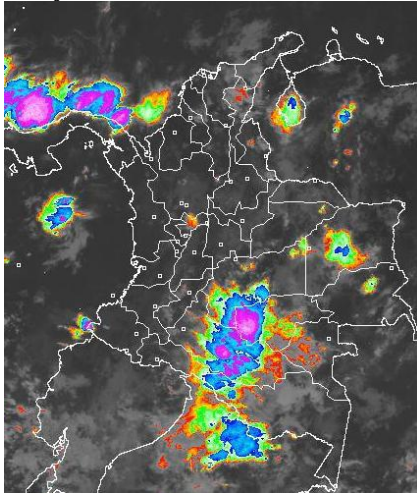

PRONÓSTICO CONDICIONES METEOROLÓGICAS ESPECIALES

ÁREA DEL VOLCÁN CERRO MACHÍN

Se espera condiciones nubosas con lluvias de variada intensidad en horas de la tarde y noche.

INGEOMINAS lo reporta en **NIVEL AMARILLO (III): CAMBIOS EN EL COMPORTAMIENTO DE LA ACTIVIDAD VOLCÁNICA** 4.80 -75.62

| ELEVACIÓN (pies) | DIRECCIÓN | VELOCIDAD | |
|------------------|-----------|-----------|---------|
| | | NUDOS | KPH |
| 10,000 | SUR | 5 | 9 |
| 18,000 | SURESTE | 10 | 18 |
| 24,000 | ESTE | 10 | 18 |
| 30,000 | ESTE | 10 - 15 | 18 - 28 |

ÁREA DEL VOLCÁN NEVADO DEL HUILA

Cielo mayormente nublado con precipitaciones entre ligeras a moderadas en horas de la tarde.

INGEOMINAS lo reporta en **NIVEL AMARILLO (III): CAMBIOS EN EL COMPORTAMIENTO DE LA ACTIVIDAD VOLCÁNICA** 2.92 -76.05

| ELEVACIÓN (pies) | DIRECCIÓN | VELOCIDAD | |
|------------------|-----------|-----------|---------|
| | | NUDOS | KPH |
| 10,000 | SURESTE | 5 | 9 |
| 18,000 | ESTE | 10 - 15 | 18 - 28 |
| 24,000 | ESTE | 10 - 20 | 18 - 36 |
| 30,000 | ESTE | 10 - 20 | 18 - 36 |

ÁREA DEL VOLCÁN GALERAS

Cielo entre parcialmente cubierto y cubierto con precipitaciones especialmente después del mediodía.

INGEOMINAS lo reporta en **NIVEL AMARILLO (III): CAMBIOS EN EL COMPORTAMIENTO DE LA ACTIVIDAD VOLCÁNICA** 1.55 -77.37

| ELEVACIÓN (pies) | DIRECCIÓN | VELOCIDAD | |
|------------------|-----------|-----------|---------|
| | | NUDOS | KPH |
| 10,000 | SURESTE | 5 | 9 |
| 18,000 | ESTE | 5 - 15 | 9 - 28 |
| 24,000 | ESTE | 10 - 15 | 18 - 28 |
| 30,000 | ESTE | 20 - 30 | 18 - 56 |

ÁREA DEL VOLCÁN DEL RUIZ

Predominará tiempo nuboso con lluvias entre ligeras a moderadas en las tardes.

INGEOMINAS lo reporta en **ALERTA NARANJA: ERUPCIÓN PROBABLE EN TÉRMINO DE DÍAS O SEMANAS** 4.89 -75.32

| ELEVACIÓN (pies) | DIRECCIÓN | VELOCIDAD | |
|------------------|-----------|-----------|--------|
| | | NUDOS | KPH |
| 10,000 | SUR | 5 | 9 |
| 18,000 | SURESTE | 5 - 10 | 9 - 18 |
| 24,000 | ESTE | 5 - 15 | 9 - 28 |
| 30,000 | ESTE | 5 - 10 | 9 - 18 |

LO MÁS DESTACADO

ALERTA ROJA. PARA TOMAR ACCIÓN **ALERTA NARANJA. PARA PREPARARSE** **ALERTA AMARILLA. PARA INFORMARSE**

- Persisten las lluvias a lo largo del territorio nacional, especialmente en la región Andina y Amazónica. El mayor registro se reportó en el municipio de Lebrija (Santander) con 73.4 mm.
- Se recomienda al Sistema Nacional de Prevención y Atención de Desastres, Comités Regionales y Comités Locales de Prevención y Atención de Desastres, estar atentos ante la posibilidad de ocurrencia de deslizamientos de tierra, en zonas periféricas y de alta pendiente de las principales ciudades del país.
- **ALERTA ROJA** para el río Bogotá, que registró una creciente súbita la tarde de ayer, superando cotas de desbordamiento.
- **ALERTA ROJA** por la persistencia de niveles altos en amplios sectores de algunos ríos de los departamentos de Boyacá, Cundinamarca y Santander. Particularmente se mantienen las afectaciones en algunos municipios como Tunja, Paipa, Duitama, Sogamoso, Paz de Río en el Departamento de Boyacá y Capitanejo (Santander).
- **ALERTA ROJA** para el río Amazonas que mantiene niveles altos superando cotas críticas de afectación.
- **ALERTA ROJA** para el río Cauca, en el trayecto comprendido entre Bolombolo (municipio de Venecia - Antioquia) y Caucasia (Antioquia)
- **ALERTA ROJA** Por las afectaciones en inmediaciones de Mahates (Bolívar), ante la ruptura de estructuras de control.
- **ALERTA ROJA** por amenaza alta a moderada de deslizamientos de tierra en áreas inestables en las regiones Andina y Orinoquia.
- **ALERTA NARANJA** teniendo en cuenta la actual temporada de lluvias en el área de influencia del nevado del Ruiz.
- **ALERTA NARANJA** por amenaza moderada a alta de deslizamientos de tierra en áreas inestables en las regiones Andina, Orinoquia, Amazónica y Pacífica.

TEMPERATURAS MÁXIMAS

A continuación se relacionan los municipios donde se presentaron temperaturas iguales o superiores a 35°C:

| DEPARTAMENTO | MUNICIPIOS |
|--------------|--|
| CESAR | Valledupar (36.2°C) |
| LA GUAJIRA | Riohacha (36.1°C), Maicao (35.2°C), Albania (35.2°C) |

PRECIPITACIONES

A continuación se relacionan los municipios donde en las últimas 24 horas se registraron precipitaciones iguales o superiores a 35 mm:

| DEPARTAMENTO | MUNICIPIOS |
|--------------------|--|
| AMAZONAS | Leticia (69.4), El Encanto (63.6) |
| ANTIOQUIA | Alejandro (36.8), Arboletes (35.0) |
| CALDAS | Victoria (60.0) |
| CESAR | San Diego (45.0) |
| MAGDALENA | Salamina (35.6), Ciénaga (66.3) |
| NORTE DE SANTANDER | Convención (36.8), Chinácota (40.5) |
| PUTUMAYO | Mocoa (58.0) |
| SANTANDER | Cucutilla (68.0), Bucaramanga (43.8), El Palmar (36.2), Lebrija (73.4) |
| TOLIMA | San Sebastián de Mariquita (37.0) |
| VALLE DEL CAUCA | Cartago (43.0) |

MAPA DE PRECIPITACIÓN DIARIA

Desde las 7:00 a.m. del domingo 22 de abril hasta las 7:00 a.m. del lunes 23 de abril de 2012.

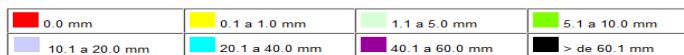
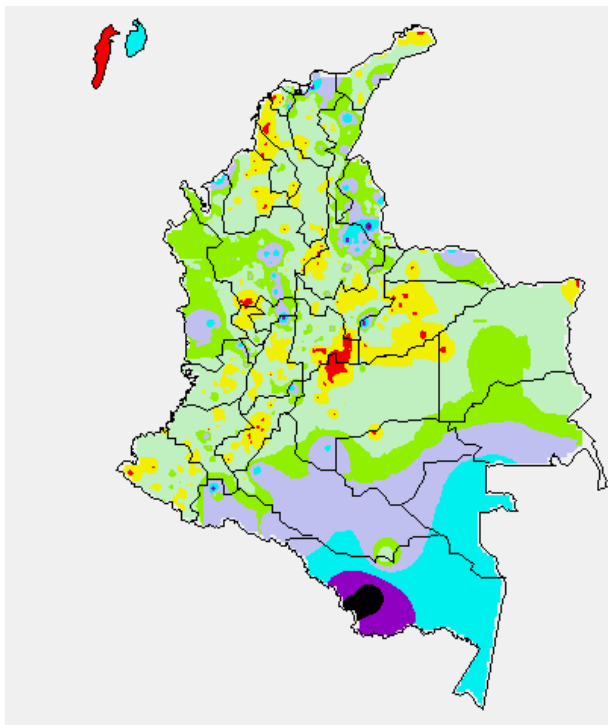

ESTADO DE LOS EMBALSES

A continuación se relacionan los volúmenes útiles diarios (expresados en porcentaje) de reservas de algunos embalses de acuerdo con información consultada en XM:

| EMBALSE | DEPARTAMENTO | VOLUMEN ÚTIL DIARIO (%) |
|-----------------|-----------------|-------------------------|
| MIEL I | Caldas | 53.97 |
| MIRAFLORES | Antioquia | 58.88 |
| EL PEÑOL | Antioquia | 93.60 |
| PLAYAS | Antioquia | 101.85 |
| PORCE II | Antioquia | 68.08 |
| PORCE III | Antioquia | 57.50 |
| PUNCHINÁ | Antioquia | 47.10 |
| RIOGRANDE 2 | Antioquia | 78.68 |
| SAN LORENZO | Antioquia | 24.10 |
| TRONERAS | Antioquia | 102.38 |
| URRÁ I | Córdoba | 35.54 |
| AGREGADO BOGOTÁ | Cundinamarca | 73.27 |
| BETANIA | Huila | 78.80 |
| MUÑA | Cundinamarca | 83.78 |
| PRADO | Tolima | 66.09 |
| CHUZA | Cundinamarca | 58.89 |
| ESMERALDA | Boyacá | 30.70 |
| GUAVIO | Cundinamarca | 91.78 |
| ALTO ANCHICAYÁ | Valle del Cauca | 33.21 |
| CALIMA 1 | Valle del Cauca | 75.38 |
| SALVAJINA | Cauca | 32.93 |
| NEUSA | Cundinamarca | 69.46 |
| SISGA | Cundinamarca | 66.61 |
| TOMINÉ | Cundinamarca | 74.88 |

PRONÓSTICO METEOROLÓGICO

| REGIÓN | PRONÓSTICO |
|--|---|
| SABANA DE BOGOTÁ | LUNES: En la mañana se prevé tiempo seco con intervalos nubosos, en la tarde y noche esperen precipitaciones entre ligeras y moderadas en amplios sectores de la Sabana con posibilidad inclusive de tormentas eléctricas. MARTES: En la mañana cielo parcialmente nublado con probabilidad de lluvias ligeras en el Occidente de la Sabana. En la tarde y la noche aumento de la nubosidad con lluvias moderadas en el Oriente, Occidente y Norte, especialmente. |
| ANDINA | LUNES: En la mañana predominará el tiempo seco, después del mediodía se nublará y retomarán las precipitaciones, acompañadas en algunos casos de actividad eléctrica, a diversos sectores de Cundinamarca, Antioquia, Boyacá, Santander, Norte de Santander, Caldas, Quindío, Risaralda, Tolima, Huila, Valle del Cauca, Cauca y Nariño. MARTES: Cielo entre parcialmente cubierto y cubierto con lluvias de variada intensidad, especialmente en horas de la tarde y de la noche en Cundinamarca, los Santanderes, Antioquia, Boyacá, Tolima, Huila, Valle del Cauca, Nariño y Cauca. No se descartan tormentas eléctricas en algunos sectores. |
| CARIBE | LUNES: En la mañana y hasta entrada la tarde predominará el tiempo seco con intervalos soleados, luego se advierten precipitaciones entre ligeras a moderadas acompañadas inclusive de descargas eléctricas en sectores de La Guajira, Cesar, Magdalena, Bolívar, Atlántico, Sucre, Córdoba y Urabá. MARTES: Nubosidad variable durante la jornada con lluvias entre ligeras a moderadas y posibilidad de actividad eléctrica en las estribaciones de la Sierra Nevada de Santa Marta, y en algunos sectores de La Guajira, Atlántico, Bolívar, Córdoba, Sucre y Urabá. |
| ARCHIPIÉLAGO DE SAN ANDRÉS, PROVIDENCIA Y SANTA CATALINA | LUNES: Cielo parcialmente nublado con lluvias ligeras y ocasionales a lo largo de la jornada. MARTES: Cielo parcialmente cubierto con lloviznas ligeras y esporádicas especialmente en la mañana y en la tarde. |
| MAR CARIBE | LUNES: En la mayor parte de la zona marítima nacional se mantendrán las condiciones secas, salvo en algunas áreas localizadas frente al litoral de Sucre, Córdoba y Urabá y en el área del Archipiélago de San Andrés y Providencia donde se esperan precipitaciones. MARTES: En la mayor parte del Caribe colombiano predominará el tiempo seco, excepto enfrente de la costa de Córdoba, Sucre y Urabá, y en el área del Archipiélago donde son probables algunas lluvias por la tarde y noche. |
| PACÍFICA | LUNES: En la mañana y hasta entrada la tarde se pronostican condiciones secas con cielo entre ligera a parcialmente cubierto, después se prevén lluvias entre ligeras a moderadas en sectores de Chocó, Valle del Cauca, Cauca y Nariño. MARTES: En el transcurso de la jornada se mantendrán las condiciones lluviosas, con precipitaciones moderadas en Chocó y Nariño; lluvias menos intensas en Cauca y Valle del Cauca. |
| INSULAR PACÍFICA | LUNES: Cielo parcialmente nublado con precipitaciones ligeras al final de la tarde en Gorgona. En Malpelo predominarán las condiciones nubosas con lluvias variadas. MARTES: En el transcurso de la jornada se mantendrán las condiciones lluviosas en Malpelo y en Gorgona. |
| OCEANO PACÍFICO | LUNES: Cielo entre despejado y parcialmente cubierto con predominio de tiempo seco, salvo en el área de Malpelo donde se espera tiempo lluvioso durante la jornada. Al final de la tarde y durante la noche se estiman precipitaciones en varios sectores del Centro y Norte del Pacífico nacional con posibilidad de tormentas eléctricas. MARTES: Cielo entre parcialmente nublado y nublado con lluvias en diversos sectores, especialmente del Centro de la zona marítima colombiana. |
| ORINOQUIA | LUNES: En la mañana cielo parcialmente cubierto con predominio de tiempo seco, salvo en sectores de Vichada y Meta donde son vistas lluvias dispersas. En la tarde y noche las precipitaciones tenderán a generalizarse en la región, particularmente en el Piedemonte llanero donde se advierten los mayores volúmenes. Probabilidad de actividad eléctrica. MARTES: Nubosidad variada a lo largo de la jornada con precipitaciones entre ligeras a moderadas en sectores de Arauca, Casanare, Meta y Vichada, principalmente en horas de la tarde y noche. No se descartan tormentas eléctricas. |
| AMAZONICA | LUNES: En la mayor parte de la región predominarán las condiciones nubosas durante la jornada con precipitaciones entre ligeras a moderadas, las de mayor consideración se esperan en el Piedemonte amazónico, Guaviare, Vaupés y Amazonas. MARTES: Cielo entre parcialmente nublado y nublado con lluvias generalizadas en Vaupés, Amazonas, Guainía, Putumayo, Caquetá y Guaviare, particularmente en horas de la tarde y noche. |

ALERTAS VIGENTES

Para mayor información sobre el Pronóstico del Estado del Tiempo, Informes Técnicos Diarios y Comunicados Especiales, e informes de otras áreas temáticas, tales como Hidrología, Deslizamientos de Tierra e Incendios, se sugiere consultar la siguiente dirección electrónica: www.ideam.gov.co

REGIÓN CARIBE

ALERTA ROJA: SECTORES DEL CANAL DEL DIQUE

Debido a daños en algunos sectores de los taludes, especialmente en inmediaciones de Mahates (Bolívar) se han presentado inundaciones por esta situación, aunque los niveles registrados en el río Magdalena oscilan en el rango de medios a altos y no sobrepasan las cotas críticas.

REGIÓN ANDINA

ALERTA ROJA: ASCENSOS EN EL RÍO BOGOTÁ

Durante la tarde de ayer se registró una creciente súbita a la altura del municipio de Suesca (Cundinamarca), superando cotas de desbordamiento. En la parte media de la cuenca, continúan las afectaciones en zonas ribereñas bajas del río Bogotá, especialmente para el sector aledaño a la vía Chía-Cota (la cual se encuentra con anegamientos en varios sectores), lo mismo que en varios sectores de localidad de Suba. La recomendación se extiende a los siguientes sectores:

Cuenca alta: se mantiene la atención para las zonas bajas de los municipios de Chía, Cajicá, Cota. Adicionalmente se recomienda estar atentos a los niveles de la laguna de Fúquene

Cuenca media: especial atención para zonas bajas de Funza, Mosquera, el Distrito Capital y parte del municipio de Soacha, ante la eventual incremento de los ríos Salitre o Juan Amarillo, San Francisco, Fucha, Tunjuelo y Balsillas, afluentes al río Bogotá. Como resultado del tránsito de la onda, se reportan niveles muy altos en las estaciones de Gibraltar y Mosquera (monitoreadas por la EAAB).

Cuenca del río Tunjuelo: especial atención para este río y para sus principales afluentes, como son las quebradas Yomasa, Santa Librada, Hoya del Ramo y Chiguaza por su margen derecha y las quebradas Yerabuena, Trompetas, de Limas y Terreros por su margen izquierda.

ALERTA ROJA: INCREMENTO EN LOS NIVELES RÍO CAUCA (CUENCA MEDIA)

Se registran niveles altos con afectación en diversos sectores en la cuenca del río Cauca, por lo cual se sugiere la observación detallada en algunos sectores como:

- **Valle del Cauca:** los ríos Morales, Guadalajara, Cali, Dagua, Riopaila y Zarzal mantienen variaciones importantes de nivel. Particular atención a las poblaciones de Yotoco, La Victoria, Dagua, La Cumbre y Restrepo.
- **Risaralda:** incrementos importantes en La Virginia, especialmente en amplios sectores rurales.
- **Caldas:** incrementos importantes en La Victoria, especialmente en amplios sectores rurales.
- **Antioquia:** en la estación Bolombolo (municipio de Venecia), se mantiene la condición de niveles altos. Se recomienda estar atentos ante la probabilidad de ocurrencia de crecientes súbitas en ríos de alta pendiente del norte de Antioquia, particularmente la cuenca alta de los ríos San José, Tenche y El Bagre (afluentes del río Nechí), lo mismo que en otros afluentes al río Cauca a la altura de Puerto Valdivia, Tarazá, Nechí y Caucasia.

ALERTA ROJA: NIVELES ALTOS EN RÍOS DE BOYACA Y SANTANDER

Persisten los niveles altos ocasionando afectaciones en los municipios de Tunja, Paipa, Duitama, Sogamoso y Paz de Río, así como aguas abajo en Capitanejo (Santander).

Particularmente el río Sogamoso, a la altura de la estación El Tablazo registró una creciente súbita durante la noche de ayer, con una magnitud superior a la ocurrida la semana pasada, ocasionando afectaciones en sectores rurales de Barrancabermeja. El tránsito de esta creciente tendrá efecto sobre el río Magdalena en los próximos días.

ALERTA ROJA: DESLIZAMIENTOS DE TIERRA

Se pronostica amenaza alta a moderada por deslizamientos de tierra en áreas inestables en el departamento de:

Norte de Santander: Arboledas, Bochalema, Chinácota, Cucutilla, Sardinata y Tibú. Se pronostica amenaza moderada a alta en los municipios de Ábrego, Cámeta, Convención, Cúcuta, Durania, El Zulia, Gramalote, Hacarí, Labateca, Lourdes, Pamplona, Pamplonita, Ragonvalia, San Calixto, Silos y Villa Caro.

Santander: Cerrito, Enciso, Málaga, San José De Miranda y Suaita.

Tolima: Alpujarra, Armero (Guayabal), Casabianca Chaparral, Dolores, Falan, Fresno, Hervero, Lérica, Libano, Mariquita, Natagaima, Palocabildo, Planadas, Prado, Rioblanco, Roncesvalles, San Antonio y Villahermosa.

Huila: Aipe, La Plata, Nátaga y Tesalia

Cauca: Rosas y Páez (Belalcázar). Se pronostica amenaza **baja a moderada** en los municipios de Buenos Aires, Caldono, El Tambo, Inzá, Jambaló, López, Suárez y Toribío.

Nariño: Aisesaco, Cumbitara y Samaniego.

ALERTA NARANJA: NIVELES ALTOS EN EL TRAMO MEDIO DEL RÍO MAGDALENA

En el sector comprendido entre Puerto Berrío (Antioquia) y Gamarra (Cesar) se mantienen los niveles altos para el río Magdalena.

ALERTA NARANJA: RECOMENDACIÓN PARA VIGILANCIA DE NIVELES DE LOS RÍOS EN SECTORES DE LA ZONA DE INFLUENCIA DEL VOLCÁN NEVADO DEL RUIZ.

Teniendo en cuenta la actual temporada de lluvias en el área de influencia del nevado del Ruiz, se sugiere estar atentos ante las posibles crecientes súbitas en los principales ríos del nevado y sus respectivos afluentes. Particular atención en sectores de Caldas y Tolima, ante la posibilidad de crecientes súbitas y arrastre de materiales, principalmente en los ríos Lagunilla, Gualí, Recio y Azufrado.

ALERTA NARANJA: DESLIZAMIENTOS DE TIERRA

Se pronostica amenaza moderada a alta por deslizamientos de tierra en áreas inestables en los siguientes departamentos:

Santander: Albania, Barbosa, Bolívar, Carcasí, Charalá, Chipatá, Concepción, Contratación, Coromoro, El Carmen, El Guacamayo, Florián, Floridablanca, Girón, Guadalupe, Guepsa, La Belleza, La Paz, Landázuri, Lebrija, Macaravita, Matanza, Mogotes, Molagavita, Puento Nacional, Rionegro, Sabana De Torres, San Andrés, San Benito, San Benito, San Miguel, San , Valle De Chucurí, Santa Helena Del Opón, Sucre, Tona, Valle De San José y Vélez.

Boyacá: Almeida, Berbeo, Betéitiva, Buenavista, Chinavita, Chita, Coper, Corrales, El Espino, Gámeza, La Victoria, Mariquí, Mongua, Moniquirá, Muzo, Otanche, Pachavita, Pauna, Paz De Río, Pesca, Puerto Boyacá, Saboyá, San Eduardo, San José De Pare, San Pablo De Borbur, Santana, Socotá, Tasco, Tibaná, Tópaga, Turmequé y Ventaquemada.

Cundinamarca: Supatá. Albán, Anolaima, Bituíma, Bogotá, D.C., Cachipay, Caparrapí, Carmen De Carupa, Chaguani, Chocontá, Cucunubá, El Colegio, El Peñón, Fusagasugá, Guaduas, Guatavita, Guayabal De Siquima, Jerusalén, La Calera, La Mesa, La Palma, La Peña, La Vega, Lenguaque, Machetá, Nilo, Nimaima, Nocaima, Pacho, Paima, Pulí, Quebradanegra, Quipile, San Antonio De Tequendamá, San Bernardo, San Cayetano, San Francisco, San Juan De , Rioseco, Sasaima, Sesquillé, Silvania, Subachoque, Suesca, Tabío, Tibacuy, Tocaima, Topaipí, Utica, Vergara, Vianí, Villagómez, Villapinzón, Villeta, Viotá, Yacopi y Zipaquirá.

Antioquia: Fredonia, Jericó, Gómez Plata y San Francisco, Abejorral, Amagá, Andes, Angelópolis, Argelia, Caldas, Cañasgordas, Caramanta, Ciudad Bolívar, Cocorná, Dabeiba, Ebéjico, Frontino, Giraldo, Itango, La Ceja, La Pintada, La Unión, Macco, Medellín, Montebello, Nariño, Puerto Berrío, Remedios, Salgar, Santa Bárbara, Santa Fe De Antioquia, Sonsón, Sopetrán, Tarazá, Tarso, Uramita, Urrea, Venecia y Yolombó.

Caldas: Aguadas, Chinchiná, Filadelfia, La Merced, Manizales, Manzanares, Marmato, Marulanda, Neira, Pácora, Pensilvania, Salamina, Samaná, Supia y Villamaría.

Quindío: Pijao.

Valle del Cauca: Bolívar, Buga, Calima (El Darién), El Cerrito, El Dovio, Palmira, San Pedro, Sevilla, Tuluá y Versalles.

REGIÓN ORINOQUIA

ALERTA ROJA: DESLIZAMIENTOS DE TIERRA

Se pronostica amenaza alta a moderada por deslizamientos de tierra en áreas inestables en los departamentos de:

Boyacá: Aquitania, Campohermoso, Cubará, Macanal, Páez, Paya, San Luis De Gaceno y Santa María.

Casanare: Chámeza. Aguazul, Hato Corozal, Nunchía, Paz De Ariporo, Pore, Recetor, Támara, Tauramena y Yopal.

Meta: Acacias, Cubarral, El Calvario, El Castillo, El Dorado, Guamal, Restrepo y Villavicencio.

ALERTA NARANJA: DESLIZAMIENTOS DE TIERRA

Se pronostica amenaza moderada a alta por deslizamientos de tierra en áreas inestables en los siguientes departamentos:

Norte de Santander: Toledo y Chitagá.

Boyacá: Campohermoso, Guicán, Labranzagrande, Macanal, Miraflores, Páez, Pajarito, Panqueba, Paya, Pisba, Rondón y Santa María.

Cundinamarca: Medina Paratebuena, Cáqueza, Gachetá, Gama, Guayabetal, Gutiérrez, Quetame y Ubalá.

ALERTA NARANJA: PROBABILIDAD DE CRECIENTES SÚBITAS PARA RÍOS DEL PIEDEMONTE LLANERO Y NIVELES ALTOS EN EL RÍO META

Con la persistencia de las lluvias en amplios sectores del piedemonte llanero, se mantiene la probabilidad de crecientes súbitas en los ríos de esta zona del país. Se mantienen los niveles altos en el río Meta tanto en Puerto López como en Cabuyaro.

REGIÓN PACÍFICA

ALERTA NARANJA: DESLIZAMIENTOS DE TIERRA

Se pronostica amenaza moderada a alta por deslizamientos de tierra en áreas inestables en los siguientes departamentos:

Nariño: Barbacoas y Ricaurte.

Valle del Cauca: Buenaventura y Dagua.

REGIÓN AMAZÓNICA

ALERTA ROJA: NIVELES ALTOS EN EL RÍO AMAZONAS

Persisten los niveles altos en el río Amazonas a la altura de Leticia y se mantiene la alerta roja, por cuanto se alcanzan cotas críticas de afectación en algunos sectores, especialmente en el sector Nazareth - Leticia (Amazonas).

ALERTA NARANJA: DESLIZAMIENTOS DE TIERRA

Se pronostica amenaza moderada a alta por deslizamientos de tierra en áreas inestables en el departamento de:

Caquetá: Belén de Los Andaquíes, Morelia y San José de Fragua.

MAR CARIBE

ALERTA AMARILLA: POR OLEAJE Y VIENTO

En amplios sectores del Occidente del Mar Caribe colombiano incluido el Archipiélago de San Andrés y Providencia, se espera que el oleaje varíe entre 2.0 a 3.0 metros y los vientos de 20 a 30 nudos (37 km/h – 54 km/h), por lo que se recomienda a los usuarios de las embarcaciones de poco calado consultar con las Capitanías de puerto antes de zarpar.

OCÉANO PACÍFICO

ALERTA AMARILLA: PLEAMARES

Hasta el próximo 25 de abril del presente año se espera una de las pleamares más significativas del mes en el litoral Pacífico colombiano, por lo que se recomienda a los habitantes costeros estar atentos a la evolución de este fenómeno.

ALERTA ROJA. PARA TOMAR ACCIÓN Advierte a los sistemas de prevención y atención de desastres sobre la amenaza que puede ocasionar un fenómeno con efectos adversos sobre la población, el cual requiere la atención inmediata por parte de la población y de los cuerpos de atención y socorro. Se emite una alerta sólo cuando la identificación de un evento extraordinario indique la probabilidad de amenaza inminente y cuando la gravedad del fenómeno implique la movilización de personas y equipos, interrumpiendo el normal desarrollo de sus actividades cotidianas.

ALERTA NARANJA. PARA PREPARARSE Indica la presencia de un fenómeno. No implica amenaza inmediata y como tanto es catalogado como un mensaje para informarse y prepararse. El aviso implica vigilancia continua ya que las condiciones son propicias para el desarrollo de un fenómeno, sin que se requiera permanecer alerta.

ALERTA AMARILLA. PARA INFORMARSE Es un mensaje oficial por el cual se difunde información. Por lo regular se refiere a eventos observados, reportados o registrados y puede contener algunos elementos de pronóstico a manera de orientación. Por sus características pretéritas y futuras difiere del aviso y de la alerta, y por lo general no está encaminado a alertar sino a informar.

CONDICIONES NORMALES La información que se suministra se encuentra dentro de los rangos normales.

°C: grados Celsius

m: metros

mm: milímetros

msnm: metros sobre nivel del mar

KPH: kilómetros por hora

GOES: Geostationary Operational Environmental Satellites (Satélite Geoestacionario Operacional Ambiental).

GOES-13 es el designado GOES-Este, localizado en 75° W sobre el ecuador geográfico.

PNN: Parque Nacional Natural

SFF: Santuario de Fauna y Flora

Ricardo LOZANO PICÓN, Director General
María Teresa MARTÍNEZ GÓMEZ, Jefe Oficina de Pronósticos y Alertas
Juan Francisco ALAMEDA VIVEROS, Coordinador de Alertas Ambientales

Profesionales en turno:

Daniel USECHE, Nelsy VERDUGO, Gloria ARANGO, Carlos PINZON Mauricio TORRES.

Internet: <http://www.ideam.gov.co>

Correo electrónico servicio@ideam.gov.co * alertasideam@ideam.gov.co

Carrera 10 N° 20 - 30 ** Piso 9, Bogotá, D.C.

Teléfono: 3421586.