

CONDICIONES HIDROMETEOROLÓGICAS ACTUALES

En gran parte del país prevaleció el tiempo seco excepto en varios sectores de las regiones Andina, Pacífica y Amazonía donde se registraron algunas lluvias. Se emiten Alertas por deslizamientos de tierra en áreas inestables de los departamentos de Caldas, Putumayo y Chocó y por crecientes súbitas en los ríos Patía, Mira, Micay y Atrato.

IMAGEN SATELITAL

Imagen GOES-14 * 7 de marzo de 2012 * Hora 9:00 a. m. HLC

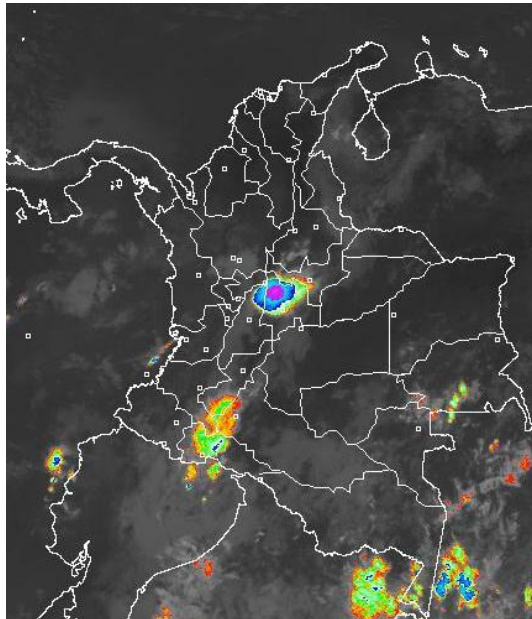

PRONÓSTICO CONDICIONES METEOROLÓGICAS ESPECIALES

ÁREA DEL VOLCÁN CERRO MACHÍN (4.8, -75.62)			
Cielo parcialmente nublado y nublado con lloviznas en horas de la tarde.			
INGEOMINAS lo reporta en NIVEL AMARILLO (III): CAMBIOS EN EL COMPORTAMIENTO DE LA ACTIVIDAD VOLCÁNICA.			
ELEVACIÓN (pies)	DIRECCIÓN	VELOCIDAD	
		NUDOS	KPH
10,000	SURESTE	5 - 10	9 - 18
18,000	SURESTE	0 - 5	0 - 9
24,000	SUROESTE	5 - 10	9 - 18
30,000	SUROESTE	15 - 20	28 - 37
ÁREA DEL VOLCÁN NEVADO DEL HUILA (2.92 -76.05)			
Cielo casi nublado la mayor parte del tiempo con tiempo seco.			
INGEOMINAS lo reporta en NIVEL AMARILLO (III): CAMBIOS EN EL COMPORTAMIENTO DE LA ACTIVIDAD VOLCÁNICA.			
ELEVACIÓN (pies)	DIRECCIÓN	VELOCIDAD	
		NUDOS	KPH
10,000	ESTE	10	18
18,000	ESTE	5	0 - 9
24,000	SUR	5 - 10	9 - 18
30,000	SUR	10 - 15	18 - 28
ÁREA DEL VOLCÁN GALERAS (1.55, -77.37)			
Cielo casi nublado con lluvias ligeras en la tarde.			
INGEOMINAS lo reporta en NIVEL AMARILLO (III): CAMBIOS EN EL COMPORTAMIENTO DE LA ACTIVIDAD VOLCÁNICA.			
ELEVACIÓN (pies)	DIRECCIÓN	VELOCIDAD	
		NUDOS	KPH
10,000	ESTE	10	18
18,000	SURESTE	5 - 10	9 - 18
24,000	SUR	5 - 10	9 - 18
30,000	SURESTE	10 - 15	18 - 28

LO MÁS DESTACADO

- Las precipitaciones de mayor consideración se reportaron en los departamentos de Santander y Boyacá. El mayor volumen se registró en municipio de **Miranda (Cauca)** con **63.0 mm**.
- ALERTA NARANJA** por restricción de niveles en la cuenca media del río Magdalena, especialmente entre Puerto Berrio (Antioquia) y Puerto Wilches (Santander).
- ALERTA NARANJA** por amenaza moderada de deslizamientos de tierra en áreas inestables de los departamentos de Caldas, Putumayo y Chocó.

PRECIPITACIONES

A continuación se relacionan los municipios donde en las últimas 24 horas se registraron precipitaciones iguales o superiores a 20 mm:

DEPARTAMENTO	MUNICIPIOS
ANTIOQUIA	San Roque (21.0), Cocomá (30.0)
BOYACÁ	Cubará (33.1), Duitama (22.8), Boavita (38.5), Quipama (32.6), Muzo (52.7)
CAQUETÁ	Belén de los Andaquíes (23.0)
CAUCA	Miranda (63.0)
CALDAS	Pacora (25.0)
CHOCO	Quibdó (28.3)
CUNDINAMARCA	Fusagasugá (32.6)
META	San Luis de Cubarral (25.0)
NORTE DE SANTANDER	Toledo (21.0)
PUTUMAYO	Mocoa (20.0)
QUINDÍO	Pijao (33.0)
RISARALDA	Pereira (23.6)
SANTANDER	El Carmen (51.1), Suaita (60.0), Sucre (20.0)
TOLIMA	Natagaima (33.9)
VALLE DEL CAUCA	Tuluá (25.0)

TEMPERATURAS MÍNIMAS

A continuación se relacionan los municipios donde se presentaron temperaturas inferiores a 5°C:

DEPARTAMENTO	MUNICIPIOS
BOYACÁ	Chita (4.8°C), Sogamoso (2.2°C)
CUNDINAMARCA	Sopó (4.0°C), Sesquilé (4.4°C)

TEMPERATURAS MÁXIMAS

A continuación se relacionan los municipios donde se presentaron temperaturas superiores a 35°C:

DEPARTAMENTO	MUNICIPIOS
BOLÍVAR	María la Baja (35.8°C), Zambrano (36.6°C), Carmen de Bolívar (36.4°C)
CESAR	Codazzi (36.2°C), Valledupar (37.0°C)
CÓRDOBA	Chimá (35.6°)
CUNDINAMARCA	Puerto Salgar (3°)
HUILA	Villavieja (36.2°C), Baraya (35.4°C)
MAGDALENA	Zona Bananera (36.2°C), Pivijay (36.0°C)
TOLIMA	Natagaima (37.0°C)
SUCRE	Corozal (36.4°C)
VICHADA	Puerto Carreño (35.6°C)

MAPA DE PRECIPITACIÓN DIARIA

Desde las 7:00 a.m. del martes 6 de marzo hasta las 7:00 a.m. del miércoles 7 de marzo de 2012.

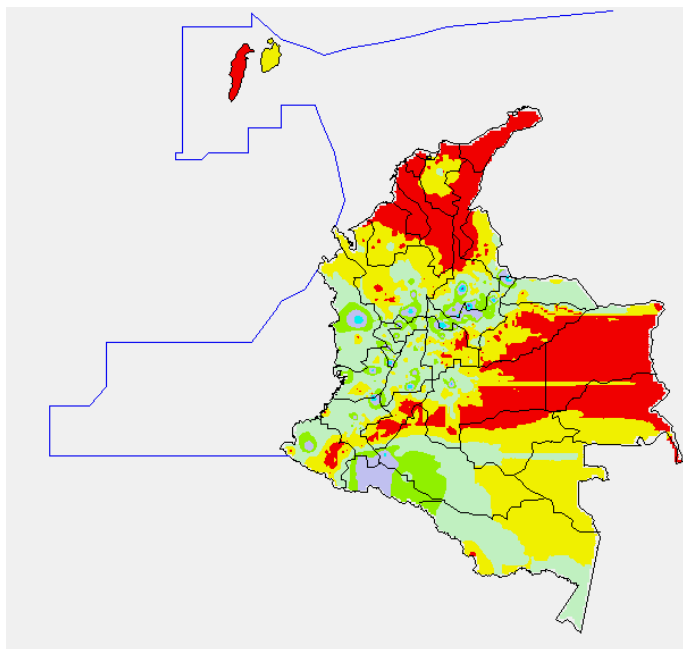

ESTADO DE LOS EMBALSES

A continuación se relacionan los volúmenes útiles diarios de reservas de algunos embalses de acuerdo con información de hoy a las 6:00 a. m. consultada en XM:

EMBALSE	DEPARTAMENTO	VOLUMEN ÚTIL DIARIO, %
PLAYAS	Antioquia	99.68
TRONERAS	Antioquia	31.89
EL PEÑOL	Antioquia	92.87
SAN LORENZO	Antioquia	48.24
RIOGRANDE 2	Antioquia	53.93
MIRAFLORES	Antioquia	67.16
PORCE III	Antioquia	58.53
PORCE II	Antioquia	47.08
PUNCHINÁ	Antioquia	68.29
ESMERALDA	Boyacá	39.25
MIEL I	Caldas	47.42
SALVAJINA	Cauca	38.49
URRÁ I	Córdoba	51.78
GUAVIO	Cundinamarca	72.74
MUÑA	Cundinamarca	57.27
AGREGADO BOGOTÁ	Cundinamarca	68.55
CHUZA	Cundinamarca	47.99
BETANIA	Huila	95.38
PRADO	Tolima	70.83
CALIMA 1	Valle del Cauca	75.96
ALTO ANCHICAYÁ	Valle del Cauca	4.86

PRONÓSTICO METEOROLÓGICO

REGIÓN	PRONÓSTICO
SABANA DE BOGOTÁ	MIÉRCOLES: Cielo parcialmente nublado y predominio de tiempo seco durante la jornada, sin embargo no se descartan precipitaciones ligeras sobre sur de la sabana en horas de la mañana. Se estima una temperatura máxima de 20° C. JUEVES: Cielo seminublado con predominio de tiempo seco e intervalos soleados.
ANDINA	MIÉRCOLES: En las primeras horas del día, se prevé cielo seminublado y tiempo seo, excepto en el nororiente de Tolima y sur occidente de Cundinamarca, donde habrá precipitaciones entre ligeras y moderadas. En horas de la tarde, se espera ligero aumento de la nubosidad con lluvias de ligeras a moderadas en sectores de Antioquia, Eje Cafetero y nororiente de Valle; precipitaciones de menor intensidad en zonas dispersas del Altiplano Cundiboyacense. No se descartan algunas lloviznas en el macizo Colombiano y Norte de Santander. En la noche, predominio de tiempo seco. JUEVES: Cielo seminublado con predominio de tiempo seco y soleado, salvo en sectores de dispersos de la zona montañosa sur y de los departamentos de Antioquia, Eje Cafetero, Valle, Boyacá y Norte de Santander, donde se presentarán precipitaciones entre ligeras y moderadas, especialmente en horas de la tarde.
CARIBE	MIÉRCOLES: Cielo ligeramente nublado, con predominio de tiempo seco y altas temperaturas del aire en amplios sectores de la región. JUEVES: Predominio de tiempo seco y soleado en gran parte de la región.
ARCHIPIÉLAGO DE SAN ANDRÉS, PROVIDENCIA Y SANTA CATALINA	MIÉRCOLES: Se esperan condiciones de tiempo seco, aunque no se descartan lloviznas ocasionales de corta duración. JUEVES: A lo largo del día se prevén condiciones de cielo ligeramente nublado; con predominio de tiempo seco.
MAR CARIBE	MIÉRCOLES: Se mantendrán las condiciones de tiempo seco sobre amplios sectores de la región, sin embargo no se descartan lluvias de carácter ligero al Occidente de la zona marítima. JUEVES: Se prevé condiciones de cielo ligeramente nublado y predominio de tiempo seco.
PACÍFICA	MIÉRCOLES: Durante la jornada, cielo parcialmente nublado con precipitaciones entre ligeras y moderadas en sectores de Chocó, principalmente en horas de la tarde y noche. JUEVES: Se mantendrán las condiciones de tiempo lluvioso con intensidades entre ligeras y moderadas en el centro y sur de Chocó y litoral sur de la región especialmente en horas de la tarde y noche.
INSULAR PACÍFICA	MIÉRCOLES: Cielo parcialmente nublado y probables precipitaciones ligeras en Malpelo. JUEVES: Cielo parcialmente nublado con algunas precipitaciones ligeras en Malpelo.
OCÉANO PACÍFICO	MIÉRCOLES: Cielo semicubierto y predominio de tiempo seco. JUEVES: Nubosidad variable durante la jornada y lluvias en el norte y sur. Algunas precipitaciones entre ligeras a moderadas hacia la zona costera.
ORINOQUIA	MIÉRCOLES: A lo largo de la jornada se espera predominen las condiciones secas acompañadas de cielo ligeramente nublado. JUEVES: Se mantendrán las condiciones de tiempo seco y soleado en gran parte de la región.
AMAZONIA	MIÉRCOLES: En horas de la mañana, cielo entre parcial y mayormente nublado, con precipitaciones en sectores del occidente de Putumayo y Caquetá. En horas de la tarde y noche, aumento de nubosidad, con precipitaciones de variada intensidad en Amazona, Vaupés, Guainía y oriente de Caquetá. JUEVES: Cielo entre parcial y mayormente nublado, con precipitaciones de moderadas a fuertes en gran parte de la región, especialmente hacia la zona suroriental.

ALERTAS VIGENTES

Para mayor información sobre el Pronóstico del Estado del Tiempo, Informes Técnicos Diarios y Comunicados Especiales, e informes de otras áreas temáticas, tales como Hidrología, Deslizamientos de Tierra e Incendios, se sugiere consultar la siguiente dirección electrónica: www.ideam.gov.co

REGIÓN CARIBE

ALERTA ROJA: INCENDIOS DE LA COBERTURA VEGETAL

Amenaza muy alta de ocurrencia de incendios de la cobertura vegetal en zonas de bosques, cultivos y pastos, localizados en los siguientes municipios y sectores aledaños:

Bolívar: Córdoba, El Carmen De Bolívar, María La Baja, Montecristo, Morales, San Jacinto, San Jacinto Del Cauca, Zambrano, Magangue, Santa Rosa Del Sur, Simití.

Cesar: Agustín Codazzi, Astrea, Becerril, Bosconia, El Copey, La Jagua De Ibirico, La Paz, Manaure Balcón Del Cesar, San Diego, Valledupar.

Córdoba: Ayapel, Buenavista, Cereté, Chima, Chinú, Ciénaga De Oro, Cotorra, Loricá, Los Córdoba, Montería, Moñitos, Planeta Rica, Pueblo Nuevo, Purísima, Sahagún, San Antero, San Bernardo Del Viento, San Carlos, San Pelayo, Tierralta.

La Guajira: Barrancas, Dibulla, Distracción, El Molino, Fonseca, La Jagua Del Pilar, Manaure, Riohacha, Maicao, San Juan Del Cesar, Uribia, Urumita, Villanueva.

Magdalena: Aracataca, Ariguaní (El Difícil), Ciénaga, Fundación, El Plato, Sabanas De San Ángel, Santa Marta, Zona Bananera.

Sucre: Buenavista, Corozal, Coveñas, Guaranda, La Unión, Majaqual, Morroa, Ovejas, San Onofre, San Pedro, Sincelajo, Tolu, Toluviéjo.

Especial atención amerítan Parque Nacional Natural Sierra Nevada de Santa Marta, Parque Nacional Natural Macuira, Vía Parque Isla de Salamanca.

REGIÓN ANDINA

ALERTA ROJA: INCENDIOS DE LA COBERTURA VEGETAL

Amenaza muy alta de ocurrencia de incendios de la cobertura vegetal en zonas de bosques, cultivos y pastos, localizados en los siguientes municipios y sectores aledaños:

Antioquia: Arboletes, San Juan De Urabá

Boyacá: Turmequé, Ventaquemada.

Santander: Gámbita, Lebrija, Puerto Parra, Sabana De Torres.

Norte de Santander: Villa Caro, Abrego, La Playa, Hacarí, San Calixto.

Especial atención amerítan Parque Nacional Natural Paramillo.

ALERTA NARANJA: RESTRICCIÓN DE NIVELES EN EL RÍO MAGDALENA (CUENCA MEDIA)

Debido al incremento moderado de los niveles en la cuenca media del río Magdalena, se cambia de **ALERTA ROJA** a **ALERTA NARANJA**. Lo anterior motivado a que desde ayer en la tarde se presenta un ascenso moderado de los niveles, asociado también con los aportes de varios de sus afluentes. Sin embargo se mantiene la recomendación para el tránsito fluvial desde Puerto Berrío (Antioquia) hasta Puerto Wilches (Santander), y por ésta situación se recomienda a los usuarios, estar atentos a la información diaria emitida por las diferentes Capitanías de Puertos e Intendencias Fluviales, en las áreas de influencia. Se prevé que la tendencia de ascenso se mantenga en el transcurso del mes.

ALERTA NARANJA: DESLIZAMIENTOS DE TIERRA

Se pronostica amenaza moderada a alta por deslizamientos de tierra en áreas inestables de los siguientes municipios:

Caldas: Manzanares, Samaná, Pensilvania y Marquetalia.

ALERTA AMARILLA: NIVELES ALTOS EN EL EMBALSE DE BETANIA

De acuerdo con información reportada por el operador EMGESA S. A. ESP, se mantiene ésta alerta para el embalse de Betania; en la madrugada de hoy se tiene el nivel del embalse en 95.38% con un caudal de ingreso de 277.749 m³/s, y de acuerdo con el pronóstico de lluvias en la cuenca alta del río Magdalena, se prevé que un incremento moderado en el transcurso del día. Las compuertas se encuentran cerradas.

REGION ORINOQUIA

ALERTA ROJA: INCENDIOS DE LA COBERTURA VEGETAL

Amenaza muy alta de ocurrencia de incendios de la cobertura vegetal en zonas de bosques, cultivos y pastos, localizados en los siguientes municipios y sectores aledaños:

Casanare: Támara.

Vichada: Puerto Carreño.

REGIÓN PACÍFICA

ALERTA NARANJA: DESLIZAMIENTOS DE TIERRA

Se pronostica amenaza moderada a alta por deslizamientos de tierra en áreas inestables de los siguientes municipios:

Choco: Istmina.

ALERTA AMARILLA: CRECIENTES SÚBITAS RÍO ATRATO

En el Municipio de Lloró (Chocó) sobre el río Atrato, se presenta un comportamiento de descenso del nivel con un valor de 3.37m reportado a las 5:00 AM de hoy. Similar comportamiento de descenso se registra aguas abajo a la altura de Quibdó (Chocó) donde el valor actual 3.19m. Se sugiere mantener este el nivel de alerta amarilla, dada la probabilidad de que continúen las lluvias en la cuenca. Se recomienda prestar atención a las poblaciones ribereñas en los sectores bajos.

ALERTA AMARILLA: CRECIENTES SÚBITAS RÍOS DEL SUR OCCIDENTE DEL PAÍS

En horas de la noche se registraron intensas lluvias al sur occidente del país y de acuerdo a los pronósticos se espera que persistan las lluvias a lo largo del día, por lo que no se descartan nuevos ascenso de carácter moderado a significativos a lo largo del día y noche por lo que sugiere prestar atención a la variación de los niveles especialmente en las cuencas de los río Patía, Mira, Micay, Timba y Maya.

REGIÓN AMAZÓNICA

ALERTA NARANJA: DESLIZAMIENTOS DE TIERRA

Se pronostica amenaza moderada a alta por deslizamientos de tierra en áreas inestables de los siguientes municipios:

Putumayo: Mocoa

MAR CARIBE

ALERTA ROJA: OLEAJE Y VIENTO

En amplios sectores en Alta Mar para el día de hoy se prevén condiciones de peligro para la travesía en pequeñas embarcaciones por cuenta del oleaje que variará entre 2.5 - 5.0 metros y el viento que oscilará entre 20 - 30 nudos (37 - 56 km/h) con probabilidad de rachas mayores. Se recomienda a usuarios consultar con las Capitanías de puerto al transitar por el área. En amplios sectores del litoral Caribe colombiano especialmente sobre el Centro se presentan vientos entre los 20 y 25 nudos (37 - 46 km/h), con ráfagas de hasta 30 nudos (57 km/h), la altura del oleaje oscilará entre los 2,5 y 4,0 metros a lo largo de todo el litoral, presentándose las máximas alturas sobre la parte central. Se recomienda extremar las medidas de seguridad para el flujo de bañistas en las playas por fuerte viento y oleaje.

ALERTA AMARILLA: PLEAMARES

Hasta el día de hoy del presente año se espera una de las pleamares más representativas del mes en el litoral Caribe colombiano, asociado con la marea astronómica, se recomienda a habitantes costeros estar atentos a la evolución del fenómeno.

OCÉANO PACÍFICO

CONDICIONES NORMALES

ALERTA ROJA. PARA TOMAR ACCIÓN Advierte a los sistemas de prevención y atención de desastres sobre la amenaza que puede ocasionar un fenómeno con efectos adversos sobre la población, el cual requiere la atención inmediata por parte de la población y de los cuerpos de atención y socorro. Se emite una alerta sólo cuando la identificación de un evento extraordinario indique la probabilidad de amenaza inminente y cuando la gravedad del fenómeno implique la movilización de personas y equipos, interrumpiendo el normal desarrollo de sus actividades cotidianas.

ALERTA NARANJA. PARA PREPARARSE Indica la presencia de un fenómeno. No implica amenaza inmediata y como tanto es catalogado como un mensaje para informarse y prepararse. El aviso implica vigilancia continua ya que las condiciones son propicias para el desarrollo de un fenómeno, sin que se requiera permanecer alerta.

ALERTA AMARILLA. PARA INFORMARSE Es un mensaje oficial por el cual se difunde información. Por lo regular se refiere a eventos observados, reportados o registrados y puede contener algunos elementos de pronóstico a manera de orientación. Por sus características pretéritas y futuras difiere del aviso y de la alerta, y por lo general no está encaminado a alertar sino a informar.

CONDICIONES NORMALES La información que se suministra se encuentra dentro de los rangos normales.

°C: grados Celsius

m: metros

mm: milímetros

KPH: kilómetros por hora

GOES: Geostationary Operational Environmental Satellites (Satélite Geoestacionario Operacional Ambiental).

Ricardo LOZANO PICÓN, Director General
María Teresa MARTÍNEZ GÓMEZ, Jefe Oficina de Pronósticos y Alertas
Juan Francisco ALAMEDA VIVEROS, Coordinador de Alertas Ambientales

Profesionales en turno:

Gloria LEÓN, Leidy RODRÍGUEZ, Alberto PARDO, Gloria ARANGO, Luis CEBALLOS, Alejandro URIBE,
Carlos ROCHA.

Internet: <http://www.ideam.gov.co>

Correo electrónico servicio@ideam.gov.co * alertasideam@ideam.gov.co

Carrera 10 N° 20 - 30 ** Piso 9, Bogotá, D.C.

Teléfono: 3421586.