

CONDICIONES HIDROMETEOROLÓGICAS ACTUALES

Las precipitaciones más importantes para el día de hoy se estiman sobre el Occidente y Noroccidente del territorio nacional, especialmente en los departamentos de Córdoba, Sucre, Bolívar, Chocó, Valle, Cauca, Antioquia y Santanderes. **ALERTA ROJA** por ocurrencia de incendios de la cobertura vegetal en zonas de bosques, cultivos y pastos, localizados especialmente en áreas de las regiones Caribe y Andina. **ALERTA NARANJA** por deslizamientos de tierra, especialmente en las regiones Andina y Pacífica.

IMÁGEN SATELITAL

Imagen IDEAM GOES 13 * Hora 9:15 a.m. HLC * 10 de julio de 2013

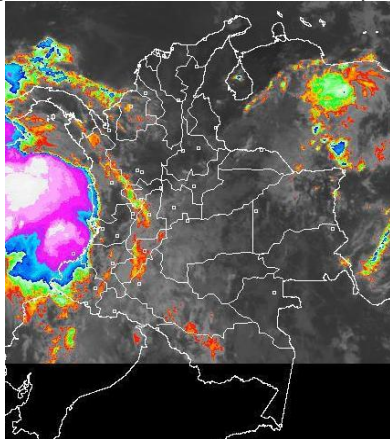

LO MÁS DESTACADO

ALERTA ROJA. PARA TOMAR ACCIÓN **ALERTA NARANJA. PARA PREPARARSE** **ALERTA AMARILLA. PARA INFORMARSE**

- El IDEAM presenta una información muy importante, la cual trata con el consolidado sobre el comportamiento general de la primera temporada de lluvias en el territorio nacional. Para mayor información se sugiere consultar: <http://institucional.ideam.gov.co/jsp/loader.jsf?Servicio=Publicaciones&ITipo=publicaciones&IFuncion=loadContenidoPublicacion&id=2564>
- Durante las últimas 24 horas se registraron moderados incrementos de las precipitaciones, en las regiones Pacífica, Orinoquia y Andina. El mayor volumen de lluvia registro en el municipio de **Quibdó (Chocó), con 154.6 mm.**
- ALERTA ROJA.** Aunque durante los últimos días se ha observado ingreso de humedad al país, se mantiene la amenaza por incendios de la cobertura vegetal en algunos sectores de las regiones Caribe y Andina.
- ALERTA NARANJA.** Por deslizamientos de tierra en zonas inestables y de alta pendiente localizadas especialmente en los departamentos de Antioquia, Boyacá, Chocó, Cundinamarca, Meta, Caquetá y Putumayo.
- Durante los próximos dos días se mantendrá el pronóstico de importantes lluvias con tormentas eléctricas en el Norte del territorio nacional, particularmente en sectores de la región Caribe, Antioquia, Santanderes, Chocó y en el Oriente de los Llanos y la Amazonia por causa indirecta de la tormenta tropical "CHANTAL".

El IDEAM recomienda a los Concejos Municipales de la Gestión del Riesgo de Desastres y a las autoridades ambientales regionales y locales, mantener activos los planes de prevención y atención de incendios de la cobertura vegetal con el fin de evitar la ocurrencia y propagación de los mismos, durante la temporada seca, o de menos lluvias, de mitad de año, especialmente en áreas de reserva forestal pertenecientes al Sistema Nacional de Parques Nacionales Naturales.

PRONÓSTICO CONDICIONES METEOROLÓGICAS ESPECIALES

ÁREA DEL VOLCÁN CERRO MACHÍN

En el área prevalecerán las condiciones nubosas durante la jornada con precipitaciones entre ligeras a moderadas a diferentes horas.

INGEOMINAS lo reporta en **NIVEL AMARILLO (III): CAMBIOS EN EL COMPORTAMIENTO DE LA ACTIVIDAD VOLCÁNICA.** 4.80 -75.62

ELEVACIÓN (pies)	DIRECCIÓN	VELOCIDAD	
		NUDOS	km/h
10,000	SURESTE	5 - 10	9 - 18
18,000	SURESTE	10 - 20	18 - 36
24,000	ESTE	10 - 20	18 - 36
30,000	NORESTE	10 - 20	18 - 37

ÁREA DEL VOLCÁN NEVADO DEL HUILA

Cielo entre parcialmente nublado y nublado con lluvias de variada intensidad e intermitentes.

INGEOMINAS lo reporta en **NIVEL AMARILLO (III): CAMBIOS EN EL COMPORTAMIENTO DE LA ACTIVIDAD VOLCÁNICA.** 2.92 -76.05

ELEVACIÓN (pies)	DIRECCIÓN	VELOCIDAD	
		NUDOS	km/h
10,000	SURESTE	5 - 10	9 - 18
18,000	ESTE	10 - 25	28 - 46
24,000	ESTE	10 - 25	28 - 46
30,000	ESTE	20 - 35	37 - 65

ÁREA DEL VOLCÁN GALERAS

Se prevé tiempo nuboso con precipitaciones a diferentes horas del día y de la noche.

INGEOMINAS lo reporta en **NIVEL AMARILLO (III): CAMBIOS EN EL COMPORTAMIENTO DE LA ACTIVIDAD VOLCÁNICA.** 1.55 -77.37

ELEVACIÓN (pies)	DIRECCIÓN	VELOCIDAD	
		NUDOS	km/h
10,000	SURESTE	10 - 15	18 - 28
18,000	ESTE	15 - 25	28 - 46
24,000	ESTE	20 - 25	46 - 46
30,000	NORESTE	15 - 30	28 - 56

ÁREA DEL VOLCÁN NEVADO DEL RUIZ

Cielo entre parcialmente cubierto y cubierto con lluvias entre ligeras y moderadas a lo largo de la jornada.

INGEOMINAS lo reporta en **NIVEL AMARILLO (III): CAMBIOS EN EL COMPORTAMIENTO DE LA ACTIVIDAD VOLCÁNICA.** 4.89 -75.32

ELEVACIÓN (pies)	DIRECCIÓN	VELOCIDAD	
		NUDOS	km/h
10,000	SURESTE	5 - 15	9 - 28
18,000	ESTE	10 - 20	18 - 37
24,000	ESTE	20 - 20	37 - 37
30,000	ESTE	20 - 25	37 - 46

PRECIPITACIONES

A continuación se relacionan los municipios donde en las últimas 24 horas se registraron precipitaciones iguales o superiores a **35.0 mm**:

DEPARTAMENTO	MUNICIPIOS
ARAUCA	Saravena (57.2), Arauca (54.0) y Tame (40.0).
ATLÁNTICO	Repelón (36.7).
BOLÍVAR	María La Baja (38.2), Arjona (35.0) y Carmen de Bolívar (35.0).
BOYACÁ	San Luis de Gaceno (54.7)
CAQUETÁ	San José de Fragua (56.0).
CASANARE	Paz de Ariporo (77.0), Trinidad (51.0), Aguazul (47.0) y Támara (41.1).
CHOCÓ	Quibdó (154.6) , Medio San Juan (52.0).
CÓRDOBA	Chimá (35.0)
CUNDINAMARCA	Ubalá (40.0).
META	Restrepo (100.0), Vista Hermosa (70.0), Villavicencio (56.0), Campohermoso (54.8), Cubarral (47.0), El Dorado (41.0), Lejanías (37.0), La Macarena (37.0) y Puerto Lleras (35.0).
PUTUMAYO	San Francisco (40.9), Santiago (36.5) y Villagarzón (35.0).

TEMPERATURAS MÁXIMAS

A continuación se relacionan los municipios donde en las últimas 24 horas se registraron temperaturas iguales o superiores a **35.0° C**

DEPARTAMENTO	MUNICIPIOS
CESAR	Valledupar (38.4) y Codazzi (36.6)
CUNDINAMARCA	Jerusalén (37.0).
LA GUAJIRA	Urumita (36.2), Hatonuevo (35.0) y Uribia (35.0)..
MAGDALENA	Zona Bananera (35.2)
SANTANDER	Sabana de Torres 835.4).
TOLIMA	Honda (35.8), Ambalema (35.4)

MAPA DE PRECIPITACIÓN DIARIA

Desde las 7:00 a.m. del martes 09 de julio hasta las 7:00 a.m. del miércoles 10 de julio de 2013.

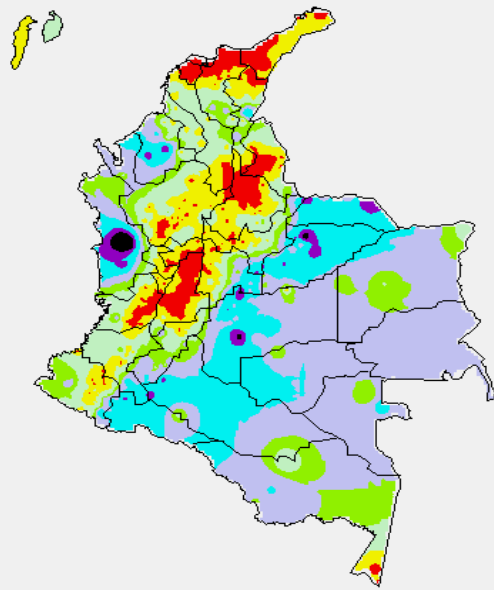

0.0 mm	0.1 a 1.0 mm	1.1 a 5.0 mm	5.1 a 10.0 mm
10.1 a 20.0 mm	20.1 a 40.0 mm	40.1 a 60.0 mm	> de 60.1 mm

ESTADO DE LOS EMBALSES

A continuación se relacionan los volúmenes útiles diarios (expresados en porcentaje) de reservas de algunos embalses de acuerdo con información consultada en XM.

ZONA	EMBALSE		VOLUMEN ÚTIL DIARIO (%)
ANTIOQUIA	MIEL I		49.86
	MIRAFLORES		27.16
	PEÑOL		46.27
	PLAYAS		109.89
	PORCE II		S/D
	PORCE III		33.27
	PUNCHINÁ		38.96
	RIOGRANDE		45.91
	SAN LORENZO		40.25
CARIBE	TRONERAS		36.38
	URRÁ I		43.82
CENTRO	AGREGADO BOGOTÁ	NEUSA	65.88
		SISGA	48.77
		TOMINÉ	
	BETANIA		68.30
	MUÑA		79.01
	PRADO		62.08
ORIENTE	CHUZA		67.95
	ESMERALDA		33.21
	GUAVIO		48.47
VALLE DEL CAUCA	ALTO ANCHICAYÁ		43.59
	CALIMA 1		49.14
	SALVAJINA		77.79

PRONÓSTICO METEOROLÓGICO

REGIÓN	PRONÓSTICO
SABANA DE BOGOTÁ	MIÉRCOLES: en las horas de la mañana cielo de parcialmente cubierto a mayormente cubierto con lloviznas dispersas en la Ciudad. En la tarde son posibles lluvias ligeras sobre el Oriente de la Ciudad y Noroccidente de la Sabana. JUEVES: cielo parcialmente cubierto la mayor parte del tiempo con lluvias ligeras en la tarde sobre el Oriente de la Ciudad, Norte y Noroccidente de la Sabana.
ANDINA	MIÉRCOLES: en la mañana se espera cielo entre parcialmente cubierto y mayormente cubierto con lluvias ligeras en Antioquia, Cundinamarca y Eje Cafetero. Al final de la tarde y en la noche son posibles precipitaciones de ligeras a moderadas en Antioquia y sobre los Santanderes; lluvias ligeras en el altiplano cundiboyacense, Eje Cafetero, Valle del Cauca, Cauca y Nariño. JUEVES: se esperan lluvias de ligeras a moderadas en Antioquia, Norte de Santander, Valle del Cauca y Cauca; ligeras en el altiplano cundiboyacense, Nariño y Eje Cafetero. La actividad más intensa se espera al finalizar jornada.
CARIBE	MIÉRCOLES: durante las horas de la mañana se estima cielo parcialmente nublado sobre gran parte de la región con precipitaciones ligeras en sectores de Córdoba, Bolívar y Sucre. Para las horas de la tarde e inclusive en la noche se esperan lluvias de ligeras a moderadas en el Suroccidente de la región, específicamente en Córdoba, Sucre y Sur de Bolívar; no se descartan lluvias ligeras en Atlántico. JUEVES: en la jornada se esperan lluvias moderadas en Córdoba, Sucre y sectores de Bolívar; lluvias ligeras en Cesar, Magdalena y Atlántico, esta actividad se puede presentar a inicio y final de la jornada.
ARCHIPIÉLAGO DE SAN ANDRÉS, PROVIDENCIA Y SANTA CATALINA	MIÉRCOLES: en las primeras horas del día se pronostica cielo semicubierto y tiempo seco. En la tarde y noche se esperan lluvias ligeras. JUEVES: durante la jornada, nubosidad variable con lluvias entre ligeras a moderadas, especialmente en horas de la tarde y noche.
MAR CARIBE	MIÉRCOLES: se espera lluvias entre ligeras y moderadas sobre el Occidente del área marítima nacional, en el resto del Mar Caribe colombiano tiempo seco. JUEVES: Se estiman lluvias de carácter ligero sobre el Occidente del Mar Caribe colombiano.
PACÍFICA	MIÉRCOLES: hacia las horas de la mañana se esperan precipitaciones entre ligeras y moderadas sobre gran parte del litoral de la región. Al final de la tarde y en la noche lluvias moderadas a fuertes en el departamento de Chocó y en el litoral de Valle del Cauca y de Cauca; lluvias ligeras en Nariño. JUEVES: hacia las horas de la tarde y en la noche se esperan lluvias de moderadas a fuertes en Chocó y de ligeras a moderadas en el litoral del Valle del Cauca y Cauca.
INSULAR PACÍFICO	MIÉRCOLES: se espera a lo largo de la jornada lluvias moderadas en la Isla Gorgona y de ligeras a moderadas en la Isla Malpelo. JUEVES: en la Isla Gorgona y en la Isla Malpelo se esperan precipitaciones de carácter moderado a fuerte, principalmente en horas de la tarde y noche.
OCÉANO PACÍFICO	MIÉRCOLES: se espera abundante nubosidad con lluvias moderadas a fuertes sobre gran parte del Océano Pacífico colombiano. No se descartan tormentas eléctricas. JUEVES: cielo entre parcialmente cubierto y cubierto con lluvias en la mayor parte del área oceánica nacional.
ORINOQUIA	MIÉRCOLES: durante las horas de la mañana se espera cielo entre parcialmente cubierto y mayormente cubierto con precipitaciones ligeras hacia el piedemonte de Meta. Al final de la tarde y en la noche se estiman lluvias de ligeras a moderadas en Vichada, Arauca y Casanare. JUEVES: en la mañana se esperan lluvias de ligeras a moderadas en Vichada, al final de la jornada en Arauca y Casanare.
AMAZÓNIA	MIÉRCOLES: en la mañana se espera cielo mayormente cubierto y precipitaciones ligeras en Amazonas, Caquetá y Putumayo. En la tarde la nubosidad se intensificará con lluvias al final de la misma y en la noche sobre Guainía, Vaupés, Guaviare y Amazonas. JUEVES: después del medio día se estima un aumento de la nubosidad con lluvias en Guainía, Vaupés y Amazonas.

ALERTAS VIGENTES

Para mayor información sobre el pronóstico del estado del tiempo, informes técnicos diarios, comunicados especiales e informes de otras áreas temáticas, tales como Hidrología, Deslizamientos de Tierra e Incendios, se sugiere consultar la siguiente dirección electrónica: <http://institucional.ideam.gov.co/isp/index.jsf>

REGIÓN CARIBE

ALERTA ROJA: INCENDIOS DE LA COBERTURA VEGETAL

Amenaza alta de ocurrencia de incendios de la cobertura vegetal en zonas de bosques, cultivos y pastos, localizados en los siguientes municipios y sectores aledaños:

DEPARTAMENTO	MUNICIPIOS
BOLIVAR	Cartagena de Indias, María La Baja, Morales, Santa Rosa, Santa Rosa del Sur, Turbaco, Turbaná y Villanueva.
CESAR	Agustín Codazzi, Bosconia, San Diego y Valledupar.
LA GUAJIRA	Manaure, Riohacha y Uribia.
SUCRE	San Onofre.

ALERTA NARANJA: INCENDIOS DE LA COBERTURA VEGETAL

Amenaza moderada de ocurrencia de incendios de la cobertura vegetal en zonas de bosques, cultivos y pastos, localizados en los siguientes municipios y sectores aledaños

DEPARTAMENTO	MUNICIPIOS
ATLÁNTICO	Luruaco, Manatí y Repelón.
BOLIVAR	Arjona, Clemencia, San Estanislao, Santa Catalina, Simití y Soplaviento.
CESAR	Chimichagua, Chiriguana, Curumaní, El Copey, González, La Jagua de Ibirico, La Paz, Manaure Balcón Del Cesar, Pueblo Bello y Río de Oro.
CÓRDOBA	Buenavista, Chima, Chinú, Momil, San Andrés de Sotavento.
LA GUAJIRA	Dibulla, El Molino, La Jagua del Pilar, Maicao, San Juan del Cesar, Urumita y Villanueva.
MAGDALENA	Algarrobo, Aracataca, Ariguani (El Difícil), Ciénaga, El Retén, Fundación, Santa Marta, Sitionuevo y Zona Bananera.
SUCRE	Chalán, Colosó, Corozal, Los Palmitos, Morroa, Ovejas, Palmito, Sampués, San Benito Abad, Sincelejo y Toluviéjo.

Especial atención ameritan el Parque Nacional Natural Sierra Nevada de Santa Marta, Parque Nacional Natural Macuira y Via Parque Isla de Salamanca.

REGIÓN ANDINA

ALERTA ROJA: INCENDIOS DE LA COBERTURA VEGETAL

Amenaza alta de ocurrencia de incendios de la cobertura vegetal en zonas de bosques, cultivos y pastos, localizados en los siguientes municipios y sectores aledaños:

DEPARTAMENTO	MUNICIPIOS
BOYACA	Ráquira.
CUNDINAMARCA	Albán, Anolaima, Cajicá, Chía, Cota, El Rosal, Fúquene, Fusagasugá, Guachetá, Guayabal, De Siquima, Pasca, Silvania, Simijaca, Subachoque, Susa, Tabio y Tenjo.
NORTE DE SANTANDER	Ábrego, Bucarasica, Cácuta, Chitagá, Convención, Hacarí, La Playa, Labateca, Ocaña, Pamplona, Pamplonita, San Calixto, Teorama y Toledo.
TOLIMA	Natagaima.
VALLE DEL CAUCA	Bugalagrande y Yotoco.

ALERTA NARANJA: INCENDIOS DE LA COBERTURA VEGETAL

DEPARTAMENTO	MUNICIPIOS
BOYACA	La Uvita y San Miguel de Sema.
CUNDINAMARCA	Bogotá, D.C., Bojacá, Cabrera, Carmen De Carupa, Cucunubá, Facatativá, Funza, Lenguazaque, Madrid, Mosquera, Pacho, San Francisco, Sibate, Suesca, Ubaté, Útica, Villapinzón, Zipacón y Zipaquirá.
HUILA	Paicol y Tello.
NORTE DE SANTANDER	Chinácota, El Carmen, Herrán, Sardinata y Tibú.
TOLIMA	Ataco, Cunday, Icononzo y Roncesvalles.
VALLE DEL CAUCA	Buga, Calima (El Darién), Candelaria, Florida, Ginebra, Guacarí, Palmira, Pradera, Tuluá, Vijes y Zarzal.

Amenaza moderada de ocurrencia de incendios de la cobertura vegetal en zonas de bosques, cultivos y pastos, localizados en los siguientes municipios y sectores aledaños:

Especial atención ameritan el Parque Nacional Natural Catatumbo Bari, Parque Nacional Natura Pisba, Parque Nacional Natural Cocuy, Parque Nacional Natural Sumapaz.

ALERTA NARANJA: DESLIZAMIENTOS DE TIERRA

Se pronostica amenaza moderada a alta por deslizamientos de tierra en áreas inestables en los siguientes departamentos:

DEPARTAMENTO	MUNICIPIOS
ANTIOQUIA	Anorí, Cáceres, Cauca y Zaragoza.

REGIÓN PACIFICA

ALERTA ROJA: DESLIZAMIENTOS DE TIERRA

Se pronostica amenaza alta por deslizamientos de tierra en áreas inestables en el siguiente departamento:

DEPARTAMENTO	MUNICIPIOS
CHOCÓ	Atrato (Yuto), Istmina, Lloró, Medio Atrato (Betú), Medio Baudó (Bocas de Pepé), Quibdó

REGIÓN ORINOQUÍA

ALERTA NARANJA: INCENDIOS DE LA COBERTURA VEGETAL

Amenaza moderada de ocurrencia de incendios de la cobertura vegetal en zonas de bosques, cultivos y pastos, localizados en los siguientes municipios y sectores aledaños:

DEPARTAMENTO	MUNICIPIOS
ARAUCA	Saravena.

ALERTA NARANJA: DESLIZAMIENTOS DE TIERRA

Se pronostica amenaza moderada a alta por deslizamientos de tierra en áreas inestables en el siguiente departamento:

DEPARTAMENTO	MUNICIPIOS
CUNDINAMARCA	Medina y Paratebueno
META	Acacias, El Calvario, Restrepo, Guamal, Cubarral, Lejanías, El Castillo, El Dorado y Villavicencio

REGIÓN AMAZÓNICA

ALERTA NARANJA: DESLIZAMIENTOS DE TIERRA

Se pronostica amenaza moderada a alta por deslizamientos de tierra en áreas inestables en el siguiente departamento:

DEPARTAMENTO	MUNICIPIOS
CAQUETA	Florencia y Belén de los Andaquíes.
PUTUMAYO	Mocoa y San Francisco

MAR CARIBE

ALERTA NARANJA: OLEAJE Y VIENTO

Para el día de hoy se mantendrá la amenaza para la navegación menor en amplios sectores del centro y Oriente del Mar Caribe colombiano, mar adentro, por cuenta del oleaje que variará entre 2.0 - 4.0 metros y el viento que se aproximará a 20 a 30 nudos (36 - 56 Km/h). Se sugiere a pescadores y usuarios de embarcaciones pequeñas consultar con las Capitanías de puerto antes de zarpar.

ALERTA AMARILLA: PLEAMAR

Hasta el día de mañana se espera una de las pleamares más significativas del mes en el litoral Caribe colombiano

OCÉANO PACÍFICO

ALERTA AMARILLA: OLEAJE Y VIENTO

Para el día de hoy se mantendrá la amenaza para la navegación menor en amplios sectores del Pacífico colombiano, aguas adentro, por cuenta del oleaje que variará entre 2.0 - 3.0 metros y el viento que se aproximará a 20 - 25 nudos (36 - 46 Km/h). Se sugiere a pescadores y usuarios de embarcaciones pequeñas consultar con las Capitanías de puerto antes de zarpar.

ALERTA AMARILLA: PLEAMAR

Durante los próximos días hasta el 14 de julio se espera una de las pleamares más significativas del mes en el litoral Pacífico colombiano, se recomienda a habitantes costeros estar atentos a la evolución del fenómeno.

ALERTA AMARILLA: TIEMPO LLUVIOSO

En amplios sectores del Pacífico nacional se prevén condiciones lluviosas durante la jornada con posibilidad en algunos casos de tormentas eléctricas y rachas de viento, se recomienda a pescadores y usuarios de embarcaciones menores consultar con las Capitanías de puerto.

Omar FRANCO TORRES, Director General
Christian EUSCATEGUI COLLAZOS, Jefe Oficina del Servicio de Pronósticos y Alertas
Fidel Alberto PARDO OJEDA, Coordinador de Alertas Hidrometeorológicas y Ambientales

Profesionales en turno:

Alejandro URIBE, MARIA CONSTANZA ROSERO, GLORIA ARANGO C, Mario MORENO, Daniel USECHE,
Carlos ROCHA y Alberto PARDO.

Internet: <http://www.ideam.gov.co>
Correos electrónicos: servicio@ideam.gov.co, alertasideam@ideam.gov.co
Carrera 10 N° 20 - 30 ** Piso 9. Bogotá, D.C.

ALERTA ROJA. PARA TOMAR ACCIÓN Advierte a los sistemas de prevención y atención de desastres sobre la amenaza que puede ocasionar un fenómeno con efectos adversos sobre la población, el cual requiere la atención inmediata por parte de la población y de los cuerpos de atención y socorro. Se emite una alerta sólo cuando la identificación de un evento extraordinario indique la probabilidad de amenaza inminente y cuando la gravedad del fenómeno implique la movilización de personas y equipos, interrumpiendo el normal desarrollo de sus actividades cotidianas.

ALERTA NARANJA. PARA PREPARARSE Indica la presencia de un fenómeno. No implica amenaza inmediata y como tanto es catalogado como un mensaje para informarse y prepararse. El aviso implica vigilancia continua ya que las condiciones son propicias para el desarrollo de un fenómeno, sin que se requiera permanecer alerta.

ALERTA AMARILLA. PARA INFORMARSE Es un mensaje oficial por el cual se difunde información. Por lo regular se refiere a eventos observados, reportados o registrados y puede contener algunos elementos de pronóstico a manera de orientación. Por sus características pretéritas y futuras difiere del aviso y de la alerta, y por lo general no está encaminado a alertar sino a informar.

CONDICIONES NORMALES La información que se suministra se encuentra dentro de los rangos normales.

°C: grados Celsius

m: metros

mm: milímetros

msnm: metros sobre nivel del mar

Km/h: kilómetros sobre hora

GOES: Geostationary Operational Environmental Satellites (Satélite Geoestacionario Operacional Ambiental).

GOES-13 es el designado GOES-Este, localizado en 75° W sobre el ecuador geográfico.

HLC: hora local colombiana

PNN: Parque Nacional Natural

SFF: Santuario de Fauna y Flora