

CONDICIONES HIDROMETEOROLÓGICAS ACTUALES

El País amanece con mayor cantidad de nubosidad, los núcleos más densos acompañados de precipitaciones se aprecian en las regiones Pacífica, Amazonia y en el Sur de la Región Andina. El pronóstico del tiempo nos anticipa condiciones más nubosas durante los próximos días, con lluvias especialmente en el Sur y Occidente del territorio nacional. **ALERTA ROJA** por niveles bajos en la cuenca media y baja del río Magdalena, especialmente en el tramo comprendido entre Barrancabermeja (Santander) y su desembocadura al mar Caribe. **ALERTA ROJA** amenaza muy alta por incendios de la cobertura vegetal en amplios sectores de las regiones Andina, Caribe, Orinoquia y Amazonia.

IMAGEN SATELITAL

Imagen GOES 13 Hora 7:15 a.m. HLC * 4 de Febrero de 2013.

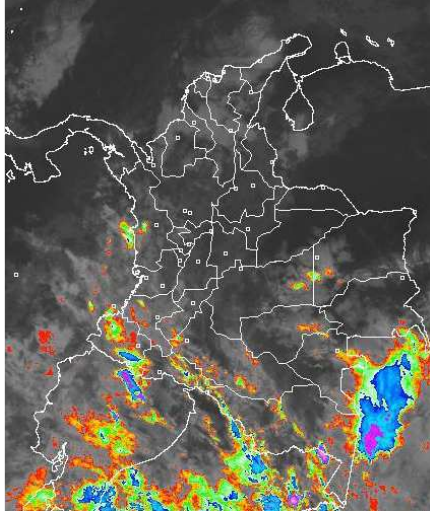

PRONÓSTICO CONDICIONES METEOROLÓGICAS ESPECIALES

ÁREA DEL VOLCÁN CERRO MACHÍN

Cielo parcialmente nublado con predominio de tiempo seco en el día, en la noche no se descartan lloviznas.

INGEOMINAS lo reporta en **NIVEL AMARILLO (III): CAMBIOS EN EL COMPORTAMIENTO DE LA ACTIVIDAD VOLCANICA.** 4.80 -75.62

ELEVACIÓN (pies)	DIRECCIÓN	VELOCIDAD	
		NUDOS	KPH
10,000	ESTE	5	9
18,000	NORESTE	5	9
24,000	SURESTE	5 - 15	9 - 28
30,000	SURESTE	10 - 20	18 - 36

ÁREA DEL VOLCÁN NEVADO DEL HUILA

En el área prevalecerán las condiciones nubosas con precipitaciones entre ligeras a moderadas.

INGEOMINAS lo reporta en **NIVEL AMARILLO (III): CAMBIOS EN EL COMPORTAMIENTO DE LA ACTIVIDAD VOLCANICA.** 2.92 -76.05

ELEVACIÓN (pies)	DIRECCIÓN	VELOCIDAD	
		NUDOS	KPH
10,000	VARIABLE	5	9
18,000	SUR	5	9
24,000	SURESTE	10 - 20	18 - 36
30,000	SURESTE	10 - 20	18 - 36

ÁREA DEL VOLCÁN GALERAS

Se prevén lloviznas de variada intensidad a diferentes horas., las más fuertes en horas de la tarde y noche.

INGEOMINAS lo reporta en **NIVEL AMARILLO (III): CAMBIOS EN EL COMPORTAMIENTO DE LA ACTIVIDAD VOLCANICA.** 1.55 -77.37

ELEVACIÓN (pies)	DIRECCIÓN	VELOCIDAD	
		NUDOS	KPH
10,000	VARIABLE	5	9
18,000	SURESTE	5 - 10	9 - 18
24,000	SURESTE	5 - 10	9 - 18
30,000	SURESTE	10 - 20	18 - 36

ÁREA DEL VOLCÁN NEVADO DEL RUIZ

Tiempo seco hasta entrada la tarde, luego son estimadas precipitaciones ligeras y dispersas.

INGEOMINAS lo reporta en **NIVEL AMARILLO (III): CAMBIOS EN EL COMPORTAMIENTO DE LA ACTIVIDAD VOLCANICA.** 4.89 -75.32

ELEVACIÓN (pies)	DIRECCIÓN	VELOCIDAD	
		NUDOS	KPH
10,000	NORESTE	5	9
18,000	SUR	5 - 10	9 - 18
24,000	SUR	10 - 15	18 - 28
30,000	SURESTE	10 - 20	18 - 36

LO MÁS DESTACADO

ALERTA ROJA. PARA TOMAR ACCIÓN **ALERTA NARANJA. PARA PREPARARSE** **ALERTA AMARILLA. PARA INFORMARSE**

- Las precipitaciones más importantes se registraron en las regiones Andina y Pacífica; el volumen más alto se presentó en el municipio de: **Medio San Juan (Chocó) con 131.0 mm.**
- Para esta época del año los vientos alisios tienden a incrementar su velocidad en el Norte del país, afectando sectores de las regiones Caribe y Norte de la Andina, por tal razón se recomienda a los habitantes de estas zonas estar atentos y tomar las medidas preventivas.
- ALERTA ROJA** continúa la amenaza muy alta por incendios de la cobertura vegetal en algunos sectores de las regiones Caribe, Andina, Orinoquia y Amazonia.
- ALERTA ROJA** en la cuenca media y baja del río Magdalena, ya que se registran niveles muy bajos. Ésta condición se extiende desde Barrancabermeja (Santander) hasta su desembocadura en el mar Caribe.
- ALERTA NARANJA** para el río Magdalena por niveles bajos en el Brazo de Mompóx, situación que puede afectar tanto la navegación como las fuentes de abastecimiento.
- ALERTA NARANJA** Se mantiene la condición de valores muy bajos en los niveles del río Cauca en la cuenca alta y media, que pueden estar ocasionando problemas en captaciones de acueductos municipales para el abastecimiento y restricciones para el uso agrícola.

ALTOS VALORES DE RADIACIÓN ULTRAVIOLETA ENTRE LOS MESES DE ENERO Y MARZO DEL 2013

En consecuencia a la disminución de la nubosidad, en horas de las mañanas y de las tardes y debido a los bajos valores de ozono en el país en esta época del año, se recomienda evitar la exposición directa al sol entre las 9 a. m. y las 4 p. m., usar ropa protectora (camisa de manga larga, sombreros de ala ancha, lentes protectores), usar bloqueadores solares para la piel con un factor de protección 30 o mayor y por último deben cuidarse más los rubios o pelirrojos y los niños. Cabe recordar que los rayos ultravioleta pueden producir eritemas (quemaduras de la piel por una prolongada exposición al Sol), acelera el envejecimiento de la piel, producir cáncer de piel, daños oculares y afectar el sistema inmunológico. Los altos valores de radiación se pueden presentar en todo el territorio nacional, pero son más evidentes en las zonas montañosas del Sur de Antioquia, los Santanderes, Tolima, Eje Cafetero, Boyacá, Cundinamarca, Huila, Cauca y Nariño.

TEMPERATURAS MÁXIMAS

A continuación se relacionan los municipios donde en las últimas 24 horas se registraron temperaturas iguales o superiores a **35.0° C**

DEPARTAMENTO	MUNICIPIOS
AMAZONAS	La Chorrera (35.0)
BOLIVAR	El Carmen De Bolívar (36.0)
CAQUETA	Valparaiso (36.0), Florencia (35.0)
CASANARE	Orocúe (35.6)
CESAR	Valledupar (38.4), Agustín Codazzi (36.0)
LA GUAJIRA	Urumita (35.0)
META	Vista Hermosa (35.4), Cumaral (35.0)
SANTANDER	Puerto Parra (36.2), Sabana De Torres (35.0)
TOLIMA	Flandes (36.0), Armero (35.8), Ambalema (35.6), Valle De San Juan (35.0)
VICHADA	Puerto Carreño (36.9), Cumaribo (35.2)

TEMPERATURAS MÍNIMAS

A continuación se relacionan los municipios donde se registraron temperaturas iguales o inferiores a **5.0° C.**

DEPARTAMENTO	MUNICIPIOS
BOYACA	Sogamoso (4.4°C)
CAUCA	San Sebastián (4.4)
CUNDINAMARCA	Chocontá (4.2), Subachoque (3.4°C), Madrid (5.0°C), Sesquilé (5.0°C)

PRECIPITACIONES

A continuación se relacionan los municipios donde en las últimas 24 horas se registraron precipitaciones iguales o superiores a 20.0 mm:

DEPARTAMENTO	MUNICIPIOS
ANTIOQUIA	San Roque (52.0), Gómez Plata (47.0), Sonsón (42.6), Medellín (36.5), Yarumal (36.0)
BOLIVAR	Carmen de Bolívar (30.0)
BOYACA	San Pablo de Borbur (77.3), Muzo (41.5)
CAUCA	Santander De Quilichao (35.0)
CALDAS	Samaná (80.0)
CHOCO	Medio San Juan (131.0), Condoto (120.0), Istmina (70.0)
CORDOBA	Montería (44.3)
CUNDINAMARCA	Fusagasugá (46.8), Paime (35.0)
NARINO	La Llanada (69.2), Arboleda (68.0)
PUTUMAYO	Mocoa (46.8)
QUINDIO	Pijao (79.0)
RISARALDA	La Virginia (40.0), Pereira (39.8)
SANTANDER	Cimitarra (35.2), Suaita (31.5), Charalá (30.4), Coromoro (30.4)
TOLIMA	Purificación (47.0), Prado (38.0), Libano (30.0)
VALLE DEL CAUCA	Buenaventura (36.0)
VAUPES	Mitú (66.0)

MAPA DE PRECIPITACIÓN DIARIA

Desde las 7:00 a.m. del domingo 3 de Febrero de 2013 hasta las 7:00 a.m. del lunes 4 de Febrero de 2013.

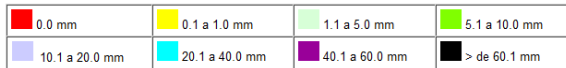
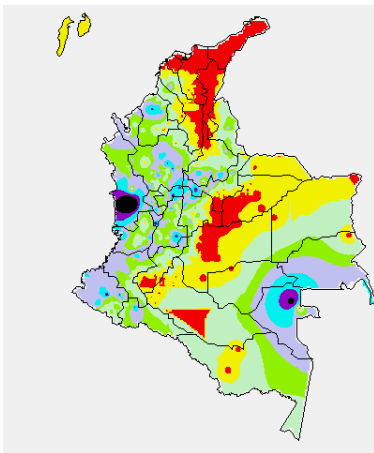

ESTADO DE LOS EMBALSES

A continuación se relacionan los volúmenes útiles diarios (expresados en porcentaje) de reservas de algunos embalses de acuerdo con información consultada en XM:

EMBALSE	DEPARTAMENTO	VOLUMEN ÚTIL DIARIO (%)
AGREGADO BOGOTÁ	Cundinamarca	73.15
ALTO ANCHICAYÁ	Valle del Cauca	19.82
BETANIA	Huila	74.96
CALIMA	Valle del Cauca	60.41
CHUZA	Cundinamarca	51.82
ESMERALDA	Boyacá	59.96
GUAVIO	Cundinamarca	46.44
MIEL I	Caldas	63.41
MIRAFLORES	Antioquia	42.79
MUÑA	Cundinamarca	60.05
PEÑOL	Antioquia	60.95
PLAYAS	Antioquia	79.01
PORCE II	Antioquia	23.36
PORCE III	Antioquia	26.56
PRADO	Tolima	65.92
PUNCHINÁ	Antioquia	32.53
RIOGRANDE 2	Antioquia	38.36
SALVAJINA	Cauca	44.11
SAN LORENZO	Antioquia	45.91
TRONERAS	Antioquia	11.80
URRÁ I	Córdoba	60.17
NEUSA	Cundinamarca	73.27
SISGA	Cundinamarca	69.69
TOMINE	Cundinamarca	73.62

PRONÓSTICO METEOROLÓGICO

REGIÓN	PRONÓSTICO
SABANA DE BOGOTÁ	Lunes: Aunque prevalecerán las condiciones secas con cielo parcialmente cubierto, no se descartan precipitaciones por la tarde en algunos sectores del Norte y Oriente de la sabana y de la ciudad. Martes: En la sabana y en la ciudad se pronostica tiempo seco con cielo entre despejado y parcialmente nublado.
ANDINA	Lunes: Para el día de hoy en gran parte de la Región, prevalecerán las condiciones secas, salvo en sectores de Huila, Tolima, Valle del Cauca, Cauca y Nariño donde se prevén lloviznas dispersas en horas de la tarde y de la noche. Martes: La jornada se caracterizará por mantener tiempo seco en la mayor parte de la Región, excepto en sectores de Cesar, Magdalena y Bolívar donde no se descartan precipitaciones ligeras al final de la tarde.
CARIBE	Lunes: En la mayor parte de la Región se pronostica tiempo seco con cielo parcialmente cubierto, salvo en las estribaciones de la Sierra Nevada de Santa Marta y en sectores de Sucre y Córdoba donde son pronosticadas lluvias después del mediodía y durante las primeras horas de la noche. Martes: Se prevén condiciones secas con cielo entre despejado y parcialmente nublado, excepto en sectores de Cesar, Magdalena y Bolívar donde no se descartan precipitaciones ligeras al final de la tarde.
ARCHIPIÉLAGO DE SAN ANDRÉS, PROVIDENCIA Y SANTA CATALINA	Lunes: Cielo parcialmente nublado con lloviznas esporádicas. Martes: Cielo entre ligera y parcialmente cubierto con posibilidad de precipitaciones ligeras y ocasionales.
MAR CARIBE	Lunes: En la mayor parte de la zona marítima colombiana predominará el tiempo seco, salvo en el área del archipiélago de San Andrés y Providencia donde no se descartan precipitaciones ligeras y esporádicas. Martes: En gran parte del Caribe nacional se pronostican condiciones secas con escasa nubosidad, salvo en sectores del archipiélago de San Andrés y Providencia donde se advierten lloviznas ocasionales.
PACIFICA	Lunes: A lo largo de la Región predominará el tiempo nuboso con lluvias entre ligeras a moderadas, las de mayor intensidad se advierten hacia el litoral por la tarde y noche. No se descartan tormentas eléctricas. Martes: Cielo entre parcialmente nublado y nubado con precipitaciones de variada intensidad, después del mediodía en amplios sectores de Chocó y Valle del Cauca.
INSULAR PACIFICA	Lunes: Nubosidad variable durante la jornada con precipitaciones entre ligeras a moderadas, especialmente en la Isla Gorgona. Martes: Cielo entre parcialmente cubierto y cubierto con lluvias de variada intensidad, particularmente en Gorgona donde se estiman las precipitaciones de mayor consideración.
OCÉANO PACIFICO	Lunes: Cielo entre parcialmente cubierto y cubierto con lluvias de variada intensidad en amplios sectores, acompañadas en algunos casos de descargas eléctricas. Martes: En varios sectores del Centro del Pacifico nacional se estiman precipitaciones entre ligeras a moderadas con tormentas eléctricas, en el resto de la zona marítima predominará el tiempo seco con nubosidad variada.
ORINOQUIA	Lunes: En gran parte de la Región se pronostica tiempo seco con cielo entre despejado y parcialmente cubierto, salvo en sectores del Meta y Vichada donde son previstas lluvias ligeras y dispersas. Martes: Cielo entre despejado y parcialmente nublado con predominio de condiciones secas y calurosas en la Región, excepto en sectores del Meta donde no se descartan lloviznas.
AMAZONIA	Lunes: En la mayor parte de la Región, incluido su piedemonte, a la altura de Putumayo y Caquetá persistirá el tiempo lluvioso con abundante nubosidad durante la jornada, inclusive no se descarta actividad eléctrica. Martes: Cielo entre parcialmente cubierto y cubierto con precipitaciones generalizadas, las de mayor consideración se pronostican en horas de la madrugada, tarde y noche en sectores de Guainía, Guaviare, Vaupés y Amazonas.

ALERTAS VIGENTES

Para mayor información sobre el Pronóstico del Estado del Tiempo, Informes Técnicos Diarios y Comunicados Especiales, e informes de otras áreas temáticas, tales como Hidrología, Deslizamientos de Tierra e Incendios, se sugiere consultar la siguiente dirección electrónica: <http://institucional.ideam.gov.co/jsp/index.jsf>

REGIÓN CARIBE

ALERTA ROJA INCENDIOS DE LA COBERTURA VEGETAL

Amenaza **muy alta** de ocurrencia de incendios de la cobertura vegetal en zonas de bosques, cultivos y pastos, localizados en los siguientes municipios y sectores aledaños:

DEPARTAMENTO	MUNICIPIOS
ATLANTICO	Repelón.
BOLIVAR	Achí, Arenal, Arjona Cartagena De Indias, Cicuco, Córdoba, El Carmen De Bolívar, El Peñón, Hatillo De Loba, Magangué, Mompós, Montecristo, Morales, Pinillos, San Estanislao, San Fernando, San Jacinto, San Jacinto Del Cauca, Santa Rosa, Santa Rosa Del Sur, Simití, Talaigua Nuevo, Turbaco, Villanueva, Zambrano.
CESAR	Agustín Codazzi, Astrea, Becerril, Bosconia, Chimichagua, Chiriguáná, Curumaní, El Copey, El Paso, La Jagua De Ibirico, La Paz, Manauré Balcón Del Cesar, Pailitas, Pelaya, Pueblo Bello, San Diego, Tamalameque, Valledupar.
CÓRDOBA	Ayapel, Buenavista, Cereté, Chima, Chinú, Ciénaga De Oro, Cotorra, La Apartada, Lórica, Los Córdoba, Moñitos, Momil, Montería, Planeta Rica, Pueblo Nuevo, Purísima, Sahagún, San Andrés De Sotavento, San Antero, San Bernardo Del Viento, San Carlos, San Pelayo, Tierralta, Valencia.
LA GUAJIRA	Albania, Barrancas, Dibulla, Distracción, El Molino, Fonseca, Hato Nuevo, La Jagua Del Pilar, Maicao, Manauré, Riohacha, San Juan Del Cesar, Uribia, Urumita, Villanueva.
MAGDALENA	Algarrobo, Aracataca, Ariguani (El Difícil), Chivolo, Ciénaga, El Banco, Fundación, Guamal, Nueva Granada, Pijiro Del Carmen, Pivijay, Plato, Sabanas De San Ángel, San Sebastián De Buenavista, San Zenón, Santa Ana, Santa Bárbara De Pinto, Tenerife.
SUCRE	Buenavista, Chalan, Coloso, Corozal, Coveñas, El Roble, Galeras, Guaranda, La Unión, Los Palmitos, Majagual, Morroa, Ovejas, Palmito, Sampués, San Benito Abad, San Juan De Betulia (Betulia), San Marcos, San Onofre, San Pedro, Sincé, Sincelejo, Sucre, Tolú, Toluvejo.

Especial atención ameritan Parque Nacional Natural Sierra Nevada de Santa Marta, Parque Nacional Natural Macuira.

ALERTA ROJA POR NIVELES BAJOS EN LA CUENCA BAJA DEL RÍO MAGDALENA

El nivel del río Magdalena en la cuenca baja continua en el rango de valores bajos, por lo que se recomienda mantener este nivel de alerta debido a que se presentan restricciones en la navegación. Los puntos más críticos son:

Bolívar: Kilómetro 518 (San Pablo-Canaletal) y Kilómetro 298 (Pinillos).

Cesar: Kilómetro 402 en el corregimiento de Campoalegre municipio de Tamalameque.

ALERTA NARANJA POR NIVELES BAJOS DEL RÍO MAGDALENA - BRAZO DE MOMPÓS

Niveles bajos del río Magdalena en el Brazo de Mompós, situación que puede causar afectación en los municipios de:

Bolívar: Mompós y San Fernando.

Magdalena: Guamal, San Sebastián de Buenavista y Santa Ana.

Adicionalmente por esta condición hidrológica, se presentan descensos considerables en los complejos cenagosos donde se destacan: por la margen derecha (departamento de Magdalena) La Rinconada, El Padre y Peñonico, y, por la margen izquierda Chicagua, Guataca y Limón (departamento de Bolívar). Por otro lado, no se descarta la posibilidad de las limitaciones que puede presentar el servicio de ferry (transporte fluvial) entre las poblaciones ribereñas, esto debido al descenso considerable de los niveles de operación.

Por las anteriores condiciones, el IDEAM recomienda a las autoridades locales en la zona de influencia mencionada, que se tomen las medidas pertinentes para la operación de los diferentes puntos de abastecimiento (fuentes fijas y flotantes).

ALERTA AMARILLA POR INCREMENTO EN EL NIVEL DEL RIO ATRATO

Se prevé que durante las próximas horas se incremente el nivel del río Atrato a la altura de Quibdó, dadas las lluvias que se han registrado durante las últimas horas en la cuenca alta y que ya reflejan una creciente súbita en la estación Boraudó la cual transitara durante el día de hoy hacia aguas abajo. Se espera que el nivel ascienda alcanzando valores altos.

Se recomienda a pobladores de esta región estar atentos al desarrollo de este incremento durante las próximas horas debido a que según el pronóstico del tiempo son probables que persistan las lluvias en sectores de la parte alta de la cuenca.

REGIÓN ANDINA

ALERTA ROJA INCENDIOS DE LA COBERTURA VEGETAL

Amenaza **muy alta** de ocurrencia de incendios de la cobertura vegetal en zonas de bosques, cultivos y pastos, localizados en los siguientes municipios y sectores aledaños:

DEPARTAMENTO	MUNICIPIOS
ANTIOQUIA	Arboletes, Carepa, Caucaasia, Cañasgordas, Chigorodó, Fredonia, Frontino, Jericó, Nechí, Necoclí, Puerto Berrio, San Juan de Urabá, San Pedro De Urabá, San Roque, Santa Rosa De Osos, Támesis, Tarazá, Turbo, Yondó (Casabe).
BOYACÁ	Almeida, Aquitania, Berbeo, Boyacá, Campohermoso, Chinavita, Chiscas, Chita, Chivatá, Chivor, Ciénega, Cómbita, Corrales, Covarachia, Cucaita, Cuítiva, Duitama, El Cocuy, El Espino, Firavitoba, Floresta, Gachantivá, Gámeza, Garagoa, Guacamayas, Guateque, Guayatá, Guicán, Iza, Jenesano, Jericó, La Capilla, Labrazagrande, Macanal, Miraflores, Mongua, Munguá, Motavita, Nobsa, Oicatá, Pachavita, Páez, Paipa, Pajarito, Panqueba, Paya, Pesca, Pisba, Ramiriquí, Rondón, Sáchica, Samacá, San Eduardo, San Mateo, Santa María, Santa Rosa De Viterbo, Sativanorte, Siachoque, Soatá, Socotá, Sogamoso, Somondoco, Sora, Soracá, Susacón, Sutatenza, Tenza, Tibaná, Tibasosa, Tipacoque, Toca, Tópaga, Tota, Tunja, Turmequé, Tuta, Úmbita, Ventaquemada, Viracachá, Zetaquirá.
CAUCA	San Sebastián, Totoró.
CUNDINAMARCA	Anolaima, Bogotá, D.C., Cachipay, Cáqueza, Chaguaní, Chipaque, Choachí, Chocontá, Cota, Cucunubá, El Rosal, Facatativá, Fámeque, Fosca, Funza, Fúquene, Gachalá, Gachancipá, Gachetá, Gama, Guachetá, Guaduas, Guasca, Guatavita, Guayabetal, Gutiérrez, Junín, La Calera, Lenguaque, Machetá, Madrid, Manta, Medina, Mosquera, Nemocon, Paima, Paratebueno, Quetame, Sasaima, Sesquí, Soacha, Susca, Susa, Tausa, Tenjo, Tibiritá, Ubalá, Ubaque, Une, Villapinzón, Villeta.
HUILA	Acevedo, Agrado, Altamira, Baraya, Colombia, Elias, Pitalito, Suaza, Tarqui, Timaná.
NARIÑO	El Peñol, El Tambo, La Llanada, Leiva, Linares, Los Andes (Sotomayor), Samaniego, Santa Cruz (Guachavés), Túquerres.
NORTE DE SANTANDER	Chinácota, Chitagá, Convención, Hacarí, El Carmen, La Playa, Mutiscua, Ocaña, Silos.
SANTANDER	Aratoca, Barichara, Barrancabermeja, California, Capitanejo, Carcasí, Cepitá, Cerrito, Charta, Concepción, Enciso, Galán, Guaca, Los Santos, Macaravita, Málaga, Matanza, Mogotes, Onzaga, Piedecuesta, Puerto Parra, San Andrés, San Joaquín, San José De Miranda, San Miguel, Santa Bárbara, Tona, Valle De San José, Zapatoca.
TOLIMA	Armero (Guayabal), Dolores, Flandes, Ibagué, Murillo, Prado, Suárez.
VALLE DEL CAUCA	Buglagrande, Tuluá.

Especial atención ameritan Parque Nacional Natural Chingaza, Parque Nacional Natural Sumapaz, Parque Nacional Natural El Cocuy, Parque Nacional Natural Catatumbo Bari, Parque Nacional Natural Paramillo, Parque Nacional Natural Pisba, Parque Nacional Natural Las Hermosas, Santuario de Fauna y Flora Iguaque.

ALERTA ROJA POR NIVELES BAJOS EN LA CUENCA MEDIA DEL RÍO MAGDALENA

Persisten los niveles bajos en el río Magdalena. Los puntos más críticos son los siguientes:

Antioquia: Puerto Berrio.

Santander: Desde las Bocas del Sogamoso hasta Barranquilla (aguas abajo del Puente Yondó).

Cesar: Sector de Palenquilla, ubicado entre Gamarra y La Gloria.

ALERTA ROJA POR DESLIZAMIENTOS DE TIERRA

Caldas: Victoria

ALERTA NARANJA DESLIZAMIENTOS DE TIERRA

Tolima: San Sebastián de Mariquita

ALERTA NARANJA POR NIVELES BAJOS EN LA CUENCA ALTA Y MEDIA DEL RIO CAUCA

Aunque durante los últimos dos días se han presentado lluvias sobre sectores del los departamentos del Cauca, Valle del Cauca y del eje cafetero, se mantiene este nivel de alerta dado que los niveles aún se encuentran en estados bajos, especialmente en las partes alta y media de la cuenca.

Desde mediados del mes de diciembre se han registrado descensos significativos y los niveles actuales pueden estar ocasionando problemas en captaciones de acueductos municipales para el abastecimiento y restricciones para uso agrícola.

REGIÓN ORINOQUIA

ALERTA ROJA INCENDIOS DE LA COBERTURA VEGETAL

Amenaza **muy alta** de ocurrencia de incendios de la cobertura vegetal en zonas de bosques, cultivos y pastos, localizados en los siguientes municipios y sectores aledaños:

DEPARTAMENTO	MUNICIPIOS
ARAUCA	Arauca, Araucaíta, Cravo Norte, Fortul, Puerto Rondón, Saravena, Tame.
CASANARE	Aguazul, Chámeza, Hato Corozal, La Salina, Maní, Monterrey, Nunchía, Orocué, Paz De Ariporo, Pore, Recetor, Sabanalarga, Sáccama, San Luis De Palenque, Támara, Tauramena, Trinidad, Villanueva, Yopal.
META	Acacias, Cabuyaro, Castilla La Nueva, Cubarral, El Calvario, El Castillo, El Dorado, Fuente De Oro, Granada, Guamal Lejanías, Mapiripán, Mesetas, Puerto Concordia, Puerto Gaitán, Puerto Lleras, Puerto López, Puerto Rico, Restrepo, San Carlos De Guaroa, San Juan De Arama, San Martín, Villavicencio, Vistahermosa.
VICHADA	Cumanbo, La Primavera, Puerto Carreño, Santa Rosalía.

Especial atención ameritan **Parque Nacional Natural El Tuparro, Parque Nacional Natural Cordillera de los Picachos, Parque Nacional Natural Sierra de La Macarena.**

REGIÓN PÁCIFICA

ALERTA NARANJA DESLIZAMIENTOS DE TIERRA

Choco: Cantón de San Pablo, Unión Panamericana, Certegui, Medio Baudó, Bajo Baudó, Alto Baudó, Istmina, Condoto, Rio Iro, Tado, Supí, Novita, Medio San Juan, ,

REGIÓN AMAZÓNICA

CONDICIONES NORMALES

MAR CARIBE

ALERTA AMARILLA OLEAJE Y VIENTO

En amplios sectores del Mar Caribe colombiano, se tendrán condiciones de amenaza para la travesía de pequeñas embarcaciones por cuenta del oleaje que variará entre 2.0 a 3.0 metros, con vientos de velocidades entre 20 y 30 nudos (37 – 56 km/h); las condiciones de oleaje mas significativas se presentarán hacia el centro del sector marítimo colombiano. Por esta razón se recomienda a pescadores y a los usuarios consultar con las Capitanías de Puerto, antes de zarpar y de la misma forma a los bañistas tener precaución por este fenómeno.

ALERTA AMARILLA PLEAMARES

Hasta el 8 de febrero se presentará una de las mareas astronómicas sobre el mar Caribe por lo cual se recomienda estar atentos a la evolución del fenómeno.

OCÉANO PACÍFICO

CONDICIONES NORMALES

ALERTA ROJA PARA TOMAR ACCIÓN Advierte a los sistemas de prevención y atención de desastres sobre la amenaza que puede ocasionar un fenómeno con efectos adversos sobre la población, el cual requiere la atención inmediata por parte de la población y de los cuerpos de atención y socorro. Se emite una alerta sólo cuando la identificación de un evento extraordinario indique la probabilidad de amenaza inminente y cuando la gravedad del fenómeno implique la movilización de personas y equipos, interrumpiendo el normal desarrollo de sus actividades cotidianas.

ALERTA NARANJA PARA PREPARARSE Indica la presencia de un fenómeno. No implica amenaza inmediata y como tanto es catalogado como un mensaje para informarse y prepararse. El aviso implica vigilancia continua ya que las condiciones son propicias para el desarrollo de un fenómeno, sin que se requiera permanecer alerta.

ALERTA AMARILLA PARA INFORMARSE Es un mensaje oficial por el cual se difunde información. Por lo regular se refiere a eventos observados, reportados o registrados y puede contener algunos elementos de pronóstico a manera de orientación. Por sus características pretéritas y futuras difiere del aviso y de la alerta, y por lo general no está encaminado a alertar sino a informar.

CONDICIONES NORMALES La información que se suministra se encuentra dentro de los rangos normales.

°C: grados Celsius

m: metros

mm: milímetros

msnm: metros sobre nivel del mar

KPH: kilómetros por hora

GOES: Geostationary Operational Environmental Satellites (Satélite Geoestacionario Operacional Ambiental).

GOES-13 es el designado GOES-Este, localizado en 75° W sobre el ecuador geográfico.

HLC: hora local colombiana

PNN: Parque Nacional Natural

SFF: Santuario de Fauna y Flora

Ricardo Lozano Picón, Director General
Julián Corrales, Jefe Oficina del Servicio de Pronósticos y Alertas
Juan Francisco Alameda, Coordinador de Alertas Ambientales

Profesionales en turno:

Daniel USECHE, Mauricio TORRES, Gloria ARANGO, Claudia CONTRERAS, Mario MORENO.

Internet: <http://www.ideam.gov.co>

Correos electrónicos: servicio@ideam.gov.co, alertasideam@ideam.gov.co

Carrera 10 N° 20 - 30 ** Piso 9, Bogotá, D.C.

Teléfono: 3421586.