

CONDICIONES HIDROMETEOROLÓGICAS ACTUALES

Se prevé tiempo seco durante la jornada en el país, salvo en sectores del Chocó, Vaupés y Amazonas, donde persistirán las condiciones lluviosas en horas de la tarde y noche. **ALERTA ROJA** por incendios de la cobertura vegetal en algunos sectores de las regiones Andina, Caribe y Orinoquia. **ALERTA ROJA** por descensos significativos de las temperaturas mínimas en los altiplanos cundiboyacense y nariñense, lo cual podría ocasionar heladas.

IMAGEN SATELITAL

Imagen cortesía de GOES - 13 * 03 de enero de 2013 * Hora 9:30 a. m. HLC

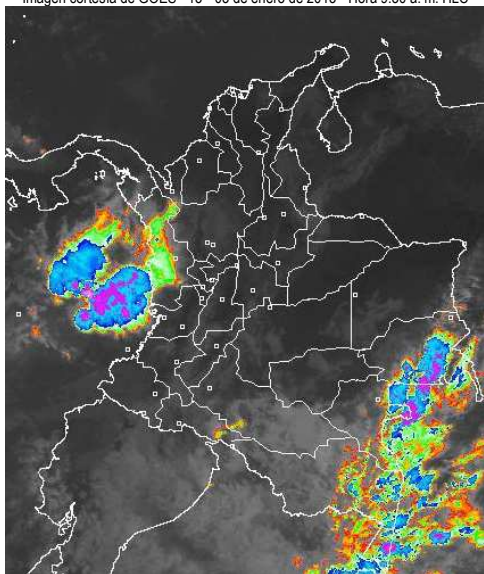

PRONÓSTICO CONDICIONES METEOROLÓGICAS ESPECIALES

ÁREA DEL VOLCÁN CERRO MACHÍN

Se estima se presente cielo ligeramente nublado durante gran parte del día; hacia la noche se presentará aumento de la nubosidad.

INGEOMINAS lo reporta en **NIVEL AMARILLO (III): CAMBIOS EN EL COMPORTAMIENTO DE LA ACTIVIDAD VOLCANICA.** 4.80 -75.62

ELEVACIÓN (pies)	DIRECCIÓN	VELOCIDAD	
		NUDOS	KPH
10,000	SURESTE	5	9
18,000	SURESTE	15-20	28 - 37
24,000	SURESTE	15	28
30,000	SUR	15 - 20	28 - 37

ÁREA DEL VOLCÁN NEVADO DEL HUILA

Se prevé cielo entre ligera y parcialmente nublado a lo largo de la jornada con tiempo seco.

INGEOMINAS lo reporta en **NIVEL AMARILLO (III): CAMBIOS EN EL COMPORTAMIENTO DE LA ACTIVIDAD VOLCANICA.** 2.92 -76.05

ELEVACIÓN (pies)	DIRECCIÓN	VELOCIDAD	
		NUDOS	KPH
10,000	ESTE	10	18
18,000	SURESTE	20	37
24,000	SURESTE	15 - 20	28 - 37
30,000	SUROESTE	15 - 20	28 - 37

ÁREA DEL VOLCÁN GALERAS

Prevalecerán las condiciones de cielo ligeramente cubierto y predominio de tiempo seco.

INGEOMINAS lo reporta en **NIVEL AMARILLO (III): CAMBIOS EN EL COMPORTAMIENTO DE LA ACTIVIDAD VOLCANICA.** 1.55 -77.37

ELEVACIÓN (pies)	DIRECCIÓN	VELOCIDAD	
		NUDOS	KPH
10,000	ESTE	5 - 10	9 - 18
18,000	SURESTE	25 - 30	46 - 56
24,000	SURESTE	15 - 20	28 - 37
30,000	SUROESTE	15 - 20	28 - 37

ÁREA DEL VOLCÁN NEVADO DEL RUIZ

Se presentará durante el día predominio de tiempo seco y cielo entre ligera y parcialmente cubierto

INGEOMINAS lo reporta en **NIVEL AMARILLO (III): CAMBIOS EN EL COMPORTAMIENTO DE LA ACTIVIDAD VOLCANICA.** 4.89 -75.32

ELEVACIÓN (pies)	DIRECCIÓN	VELOCIDAD	
		NUDOS	KPH
10,000	SURESTE	5 - 10	9 - 18
18,000	SURESTE	15 - 20	28 - 37
24,000	SURESTE	15	28
30,000	SUROESTE	15 - 20	28 - 37

LO MÁS DESTACADO

ALERTA ROJA. PARA TOMAR ACCIÓN **ALERTA NARANJA. PARA PREPARARSE** **ALERTA AMARILLA. PARA INFORMARSE**

- Continúan las condiciones secas en el País, excepto en sectores de Chocó, Vaupés y Amazonas donde se reportaron lluvias, alcanzando el mayor registro en el municipio de Quibdó (Chocó), con 53.7 mm.
- ALERTA ROJA** en los altiplanos cundiboyacense y nariñense ya que se advierte durante los próximos días, descensos significativos de la temperatura del aire en horas de las madrugadas y de las mañanas, debido a la escasa nubosidad que se espera en el territorio nacional. No se descarta la probabilidad de ocurrencia de heladas.
- Para esta época del año los vientos alisios tienden a incrementar su velocidad en el Norte del país, afectando sectores de las regiones Caribe y norte de la Andina, por tal razón se recomienda a los habitantes de estas zonas estar atentos y tomar las medidas preventivas.
- ALERTA ROJA** debido a la amenaza muy alta por incendios de la cobertura vegetal en algunos sectores de las regiones Caribe, Andina y Orinoquia.

ALTOS VALORES DE RADIACIÓN ULTRAVIOLETA ENTRE LOS MESES DE ENERO Y MARZO DEL 2013

En consecuencia a la disminución de la nubosidad, principalmente en horas de la mañana y primeras horas de la tarde y los bajos valores de ozono en el país en esta época, se recomienda evitar la exposición directa al sol entre las 9 a. m. y las 4 p. m., usar ropa protectora (camisa de manga larga, sombreros de ala ancha, lentes protectores), usar bloqueadores solares para la piel con un factor de protección 30 o mayor y por último deben cuidarse más los rubios o pelirrojos y los niños. Cabe recordar que los rayos ultravioleta pueden producir eritemas (quemaduras de la piel por una prolongada exposición al Sol), acelerar el envejecimiento de la piel, producir cáncer de piel, daños oculares y afectar el sistema inmunológico. Los altos valores de radiación se pueden presentar en todo el territorio nacional, pero son más evidentes en las zonas montañosas del Sur de Antioquia, los Santanderes, Tolima, Eje Cafetero, Boyacá, Cundinamarca, Huila, Cauca y Nariño.

TEMPERATURAS MÁXIMAS

A continuación se relacionan los municipios donde en las últimas 24 horas se registraron temperaturas iguales o superiores a 35.0° C

DEPARTAMENTO	MUNICIPIOS
ANTIOQUIA	Fredonia (36.4)
ATLANTICO	Repelón (36.0)
BOLIVAR	El Carmen De Bolivar (39.0), Zambrano (35.4), María La Baja (35.4)
CESAR	Valledupar (38.0), Agustín Codazzi (36.4), Pailitas (35.4)
HUILA	Baraya (35.2)
LA GUAJIRA	Urumita (35.2)
SANTANDER	Capitanejo (36.2), Sabana De Torres (36.2), Puerto Parra (35.4)
SUCRE	Corozal (35.2)
TOLIMA	Ambalema (39.2), Armero (37.6)
VICHADA	Puerto Carreño (35.4)

TEMPERATURAS MÍNIMAS

A continuación se relacionan los municipios donde se registraron temperaturas iguales o inferiores a 5.0° C

DEPARTAMENTO	MUNICIPIOS
BOYACÁ	Cerinza (1.4), Chita (3.2), Toca (2.8), Sogamoso (3.2), Duitama (3.4), Samacá (4.8)
CUNDINAMARCA	Sopó (0.0), Facatativá (0.9), Chocontá (2.2), Madrid (3.2), Sesquié (1.8), Subachoque (2.4), Tabio (3.6), Fúquene (5.0), Suba (-0.8), Mosquera (0.0), Choachi (3.2), Zipaquirá (3.2)

PRECIPITACIONES

A continuación se relacionan los municipios donde en las últimas 24 horas se registraron precipitaciones iguales o superiores a 20.0 mm:

DEPARTAMENTO	MUNICIPIOS
AMAZONAS	Leticia (24.6)
ANTIOQUIA	San Francisco (20.0)
CHOCO	Quibdó (53.7)
NARIÑO	Barbacoas (37.0)
VAUPES	Mitú (44.0)

MAPA DE PRECIPITACIÓN DIARIA

Desde las 7:00 a.m. del miércoles 02 de enero de 2013 hasta las 7:00 a.m. del jueves 03 de enero de 2013

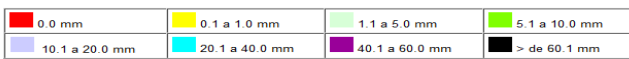
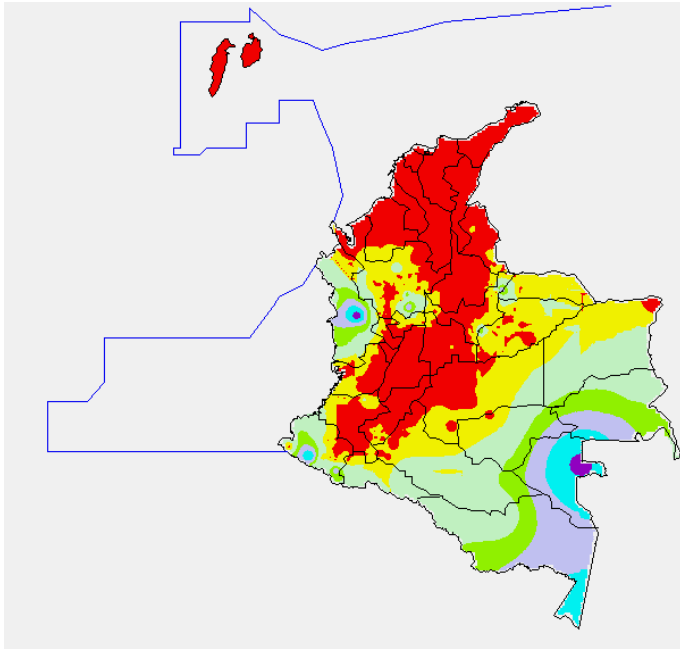

ESTADO DE LOS EMBALSES

A continuación se relacionan los volúmenes útiles diarios (expresados en porcentaje) de reservas de algunos embalses de acuerdo con información consultada en XM:

EMBALSE	DEPARTAMENTO	VOLUMEN ÚTIL DIARIO (%)
AGREGADO BOGOTÁ	Cundinamarca	77.98
ALTO ANCHICAYÁ	Valle del Cauca	35.55
BETANIA	Huila	80.67
CALIMA	Valle del Cauca	75.29
CHUZA	Cundinamarca	64.00
ESMERALDA	Boyacá	85.00
GUAVIO	Cundinamarca	67.15
MIEL I	Caldas	78.75
MIRAFLORES	Antioquia	69.03
MUÑA	Cundinamarca	69.76
NEUSA	Cundinamarca	75.04
PEÑOL	Antioquia	75.56
PLAYAS	Antioquia	103.57
PORCE II	Antioquia	6.38
PORCE III	Antioquia	29.86
PRADO	Tolima	78.42
PUNCHINÁ	Antioquia	54.56
RIOGRADE 2	Antioquia	67.95
SALVAJINA	Cauca	42.41
SAN LORENZO	Antioquia	73.73
SISGA	Cundinamarca	76.73
TOMINÉ	Cundinamarca	78.68
TRONERAS	Antioquia	23.39
URRÁ I	Córdoba	75.74

PRONÓSTICO METEOROLÓGICO

REGIÓN	PRONÓSTICO
SABANA DE BOGOTÁ	JUEVES: Se presentará durante la mañana y comienzos de la tarde cielo entre ligera y parcialmente cubierto con predominio de tiempo seco. Hacia finales de la tarde es probable un incremento de la nubosidad, pero con predominio de condiciones secas. La temperatura máxima estará cercana a los 21°C. VIERNES: Cielo entre ligera y parcialmente cubierto con predominio de tiempo seco durante la jornada.
ANDINA	JUEVES: En la mañana cielo ligeramente nublado con predominio de tiempo seco en amplios sectores de la región. Hacia finales de la tarde y en la noche se estima condiciones secas en la región, salvo al Occidente de Antioquia donde se pueden presentar lluvias ligeras y nubosidad densa en la zona montañosa de Cauca y Nariño. VIERNES: Cielo entre ligera y parcialmente nublado con predominio de tiempo seco durante las primeras horas del día. En la tarde, aumento de la nubosidad y lluvias ligeras en la zona montañosa de Antioquia.
CARIBE	JUEVES: Durante las horas de la mañana e inicios de la tarde predominaran las condiciones secas en amplios sectores de la región. Hacia finales de la tarde y en la noche no se descartan lluvias ligeras y esporádicas al Sur de Córdoba y Sur de Bolívar. VIERNES: Cielo ligeramente nublado con predominio de tiempo seco durante la mañana y tarde. En la noche se esperan lluvias ligeras sobre el Golfo de Urabá, Sur de Córdoba y Sur de Bolívar.
ARCHIPIÉLAGO DE SAN ANDRÉS, PROVIDENCIA Y SANTA CATALINA	JUEVES: Durante el día, cielo entre ligera y parcialmente cubierto con predominio de tiempo seco. VIERNES: Cielo ligeramente nublado con predominio de tiempo seco durante la mañana y tarde. En horas de la noche incremento de la nubosidad y precipitaciones dispersas y ligeras.
MAR CARIBE	JUEVES: Aunque durante la jornada se prevé cielo seminublado y predominio de tiempo seco, no se descartan lluvias ligeras al Occidente del Área Nacional Marítima. VIERNES: Cielo parcialmente nublado con predominio de tiempo seco durante la jornada sobre amplios sectores del Mar Caribe colombiano.
PACÍFICA	JUEVES: Durante la mañana se prevén condiciones de cielo entre parcial y mayormente cubierto con lluvias de variada intensidad en amplio sectores del Chocó, no se descarta actividad eléctrica. En la tarde y noche incremento de nubosidad y lloviznas a lo largo del litoral de Valle del Cauca y Nariño, precipitaciones de menor intensidad en Chocó. VIERNES: Cielo entre ligera y parcialmente nublado con predominio de tiempo seco durante la mañana, salvo en Chocó donde se presentaran lluvias. En la tarde y noche lluvias hacia el Litoral de Valle del Cauca, Nariño y Centro de Chocó.
INSULAR PACÍFICA	JUEVES: En Gorgona y en Malpelo cielo parcialmente nublado con probabilidad de algunas lluvias de carácter ligero durante la noche. VIERNES: Cielo parcialmente nublado y predominio de condiciones secas en Gorgona. En Malpelo es probable que se registren lluvias de ligeras a moderadas durante la jornada.
OCEANO PACIFICO	JUEVES: Cielo entre parcialmente nublado y nublado con lluvias de ligeras a moderadas al Norte y Centro de Océano Pacifico colombiano y del litoral. VIERNES: Cielo parcialmente nublado y predominio de condiciones secas durante la mañana. En la tarde y noche es probable un aumento de la nubosidad y lluvias ligeras sobre la zona Centro del Océano Pacifico colombiano.
ORINOQUIA	JUEVES: Durante la jornada predominaran las condiciones de cielo ligeramente cubierto y tiempo seco. VIERNES: Cielo entre ligera y parcialmente nublado con predominio de tiempo seco durante el día.
AMAZONIA	JUEVES: Durante las primeras horas del día cielo mayormente cubierto con lluvias entre moderadas a fuertes al Oriente de Amazonas, Sur de Guainía y Oriente de Vaupés. En la tarde y primeras horas de la noche se espera fortalecimiento de la nubosidad y precipitaciones entre ligeras a moderadas en Amazonas, Guainía, Vaupés y Caquetá. VIERNES: Durante la jornada se estima cielo entre parcialmente nublado y nublado con lluvias de ligeras a moderadas en Amazonas, Guainía, Vaupés y Guaviare, no se descarta la presencia de actividad eléctrica.

ALERTAS VIGENTES

Para mayor información sobre el Pronóstico del Estado del Tiempo, Informes Técnicos Diarios y Comunicados Especiales, e informes de otras áreas temáticas, tales como Hidrología, Deslizamientos de Tierra e Incendios, se sugiere consultar la siguiente dirección electrónica: <http://institucional.ideam.gov.co/jsp/index.jsf>

REGIÓN CARIBE

ALERTA ROJA INCENDIOS DE LA COBERTURA VEGETAL

Amenaza **muy alta** de ocurrencia de incendios de la cobertura vegetal en zonas de bosques, cultivos y pastos, localizados en los siguientes municipios y sectores aledaños:

Atlántico: Luruaco, Manatí y Repelón.

Bolívar: Arenal, Arjona, Calamar, Cartagena de Indias, Cicuco, Clemencia, Córdoba, El Carmen de Bolívar, El Guamo, Magangué, Mahates, María La Baja, Mompós, Morales, San Estanislao, San Fernando, San Juan Nepomuceno, Santa Catalina, Santa Rosa, Santa Rosa Del Sur, Simití, Talaiga Nuevo, Turbaco, Turbaná, Villanueva y Zambrano

Cesar: Agustín Codazzi, Becerril, Chimichagua, Chiriguáná, El Paso, La Jagua de Ibirico, La Paz, Manaure Balcón del Cesar, Pailitas, Pelaya, Pueblo Bello, Río de Oro, San Alberto, San Diego, San Martín y Valledupar.

Córdoba: Buenavista, Chinú, Ciénaga de oro, Los Córdoba, Montería, Planeta Rica, Pueblo Nuevo, Puerto Escondido, Sahagún, Tierralta y San Andrés de Sotavento.

La Guajira: Albania, Barrancas, Dibulla, Distracción, El Molino, Fonseca, Hato Nuevo, La Jagua Del Pilar, Maicao, Manaure, Riohacha, San Juan Del Cesar, Uribia, Urumita y Villanueva.

Magdalena: Aracataca, Chivolo, Ciénaga, El Piñón, Fundación, Nueva Granada, Pedraza, Pijiño Del Carmen, Pivijay, Plato, Remolino, Sabanas de San Ángel, San Sebastián De Buenavista, San Zenón, Santa Ana, Santa Bárbara De Pinto, Tenerife y Zapayán

Sucre: Buenavista, Caimito, Corozal, El Roble, Galeras, La Unión, Morroa, Sampedo, San Benito Abad, San Juan de Betulia (Betulia), San Marcos, San Onofre, Sincé, Sucre y Tolú

ALERTA NARANJA INCENDIOS DE LA COBERTURA VEGETAL

Amenaza **alta** de ocurrencia de incendios de la cobertura vegetal en zonas de bosques, cultivos y pastos, localizados en los siguientes municipios y sectores aledaños:

Atlántico: Sabanalarga

Bolívar: Achí, Cantagallo, Hatillo de Loba, Pinillos, San Jacinto, San Jacinto del Cauca, San Pablo, Soplaviento

Cesar: Aguachica, Astrea, Bosconia, Curumani, El Copey, Pelaya, Tamalameque

Córdoba: Ayapel, Canalete, Cotorra, Loricá, Momil, Monitos, Purísima, San Antero, San Bernardo del Viento, San Pelayo

Magdalena: Algarrobo, Ariguani (El Difícil), El Banco, El Reten, Guamal, Santa Marta

Sucre: Chalán, Coloso, Coveñas, Guaranda, Majagual, Ovejas, Palmito, San Pedro, Tolúviejo

Especial atención para el Parque Nacional Natural Sierra Nevada de Santa Marta, Vía Parque Isla de Salamanca y Parque Nacional Natural Macuira.

ALERTA AMARILLA POR NIVELES ALTOS EN LA CUENCA ALTA DE LOS RÍOS ATRATO Y QUITO.

El río Atrato registra descenso en los niveles en el transcurso de la mañana de hoy; se recomienda a la ciudadanía estar atentos ante posibles aumentos en los niveles, en especial en sectores bajos de Quibdó (Chocó).

Igualmente, los niveles del río Quito, a la altura de la estación de monitoreo (La Loma) registran valores en el rango de altos. Es posible que continúen presentando tránsitos de ondas de crecida desde la parte alta (estribaciones de la Serranía del Baudó), las cuales se asocian con crecientes de otros afluentes, donde se destaca el río Paimadó.

REGIÓN ANDINA

ALERTA ROJA INCENDIOS DE LA COBERTURA VEGETAL

Amenaza **muy alta** de ocurrencia de incendios de la cobertura vegetal en zonas de bosques, cultivos y pastos, localizados en los siguientes municipios y sectores aledaños:

Antioquia: Arboletes, Betania, Betulia, Caramanta, Concordia, Copacabana, Dabeiba, Envigado, Frontino, Girardota, La Estrella, Medellín, San Pedro de Urabá, Turbo, Uramita, Urrao, Valparaiso, Yondó (Casabe)

Boyacá: Aquitania, Belén, Betéitiva, Boavita, Chiquinquirá, Chíquiza, Chicas, Covarachía, Cuitiva, Duitama, El Cocuy, El Espino, Firavitoba, Gámeza, Guacamayas, Guicán, Iza, Jericó, la Uvita, Labranzagrande, Maripí, Mongua, Monguí, Oicatá, Paipa, Pajarito, Panqueba, Paya, Paz del Río, Pesca, Pisba, Ráquira, Saboya, Samacá, San Mateo, San Miguel de Sema, San Pablo De Borbur, Santa Sofía, Sativanorte, Sativasur, Soata, Socha, Socotá, Sogamoso, Sotaquirá, Susacón, Tasco, Tibasosa, Tinjacá, Tipacoque, Toca, Tópaga, Tota, Tuta, Ventaquemada y Villa de Leyva

Caldas: Aguadas, Aránzazu, La Merced, Manizales, Marmato, Pácora, Salamina, Supía y Villamaría.

Cauca: Caldono, Caloto, Corinto, Guachené, Mercaderes, Miranda, Padilla, Piendamó, Puerto Tejada, Santander de Quilichao, Silvia, Totoró, Toribio y Villa Rica.

Cundinamarca: Albán, Anapoima, Anolaima, Apulo, Arbeláez, Bogotá D. C., Cabrera, Cachipay, Cajicá, Cogua, Cucunubá, El Colegio, El Rosal, Facatativá, Funza, Fúquene, Fusagasugá, Guachetá, Guayabal de Siquima, La Mesa, La Vega, Lenguaque, Madrid, Mosquera, Pacho, Paime, Pandi, San Bernardo, San Cayetano, San Francisco, Sasaima, Sibaté, Sylvania, Simijaca, Soacha, Sopo, Subachoque, Supatá, Tabio, Tenjo, Tibacuy, Ubaque, Utiaca, Topaipí, Ubaté, Venecia, Vergara, Viotá, Zipacón y Zipaquirá.

Huila: Tarqui, Elías

Norte de Santander: Ábrego, Arboledas, Bochalema, Cáchira, Chinácota, Cúcuta, Cucutilla, Durania, El Carmen, El Zulia, Gramalote, Hacarí, Herrán, La Esperanza, La Playa, Los Patios, Lourdes, Ocaña Pamplonita, Pamplona, Ragonvalia, Salazar, San Calixto, San Cayetano, Santiago, Teorama, Tibú, Villa Caro y Villa del Rosario.

Santander: Aratoca, Barichara, Betulia, Barrancabermeja, Betulia, Bucaramanga, Cabrera, California, Capitanejo, Cerrito, Charta, Cimitarra, Concepción, Curití, El Carmen, El Playón, Floridablanca, Galán, Gámbita, Girón, Hato, Jordán, Lebrija, Los Santos, Macaravita, Matanza, Mogotes, Ocamonte, Onzaga, Páramo, Pinchote, Puerto Parra, Rionegro, Sabana de Torres, San Gil, San Miguel, San Vicente de Chucurí, Simácota, Socorro, Suratá, Valle de San José, Vetás, Villanueva y Zapotoca.

Nariño: Belén, Buesaco, Chachagüí, El Peñol, El Tablón, El Tambo, La Cruz, Leiva, San Bernardo, San Lorenzo, Taminango

Quindío: Armenia, Buenavista, Calarcá, Córdoba, Génova, La Tebaida, Montenegro, Pijao y Quimbaya.

Risaralda: Pueblo Rico

Tolima: Cajamarca, Casabianca, Coyaima, Cunday, Ibagué, Icononzo, Melgar, Natagaima, Purificación, Saldaña, Villarrica

Valle Del Cauca: Alcalá, Andalucía, Buga, Bugalagrande, Caicedonia, Cali, Calima (El Darién), Candelaria, Cartago, Dagua, El Cerrito, Ginebra, Guacarí, Jamundí, La Victoria, Palmira, Pradera, San Pedro, Sevilla, Restrepo, Vijes, Yumbo y Zarzal Florida, Tuluá, Yotoco

Especial atención para el Parque Nacional Natural El Cocuy (Boyacá), Parque Nacional Natural Chingaza, Parque Nacional Natural Sumapaz

ALERTA ROJA DESCENSOS SIGNIFICATIVOS DE LAS TEMPERATURAS MÍNIMAS DEL AIRE EN EL ALTIPLANO CUNDIBOYACENSE

Durante los últimos días han tendido a consolidarse las condiciones secas con poca nubosidad en el territorio nacional condición normal para la época, situación que ha permitido descensos importantes de las temperaturas mínimas del aire en horas de la madrugada, especialmente en el altiplano cundiboyacense donde inclusive se registraron heladas el día de hoy (meteorológicamente se identifica una helada cuando la temperatura del aire es menor o igual 0 °C, a una altura de 2.0 m. sobre el nivel del suelo). Se recomienda a agricultores y a la comunidad en general tomar las medidas preventivas en sus cultivos ante la posibilidad de heladas o descensos significativos de la temperatura del aire durante la presente semana, además se sugiere estar atentos a la evolución del fenómeno y de los próximos comunicados emitidos por el IDEAM ya que conforme con las condiciones meteorológicas observadas y esperadas no se descarta nuevamente la ocurrencia de este fenómeno.

ALERTA ROJA DESLIZAMIENTOS DE TIERRA

Se pronostica amenaza **alta** por deslizamientos de tierra en áreas inestables en jurisdicción de los siguientes municipios:

Antioquia: Cocomá, San Francisco y San Luis.

ALERTA NARANJA INCENDIOS DE LA COBERTURA VEGETAL

Amenaza **alta** de ocurrencia de incendios de la cobertura vegetal en zonas de bosques, cultivos y pastos, localizados en los siguientes municipios y sectores aledaños:

Antioquia: Abejorral, Amalfi, Andes, Ciudad Bolívar, Fredonia, Hispania, Ituango, Jardín, Jericó, La Pintada, Necoclí, Pueblorrico, Puerto Berrío, Remedios, Salgar, San Juan de Urabá, Santa Bárbara, Tâmesis, Tarso, Venecia

Boyacá: Almeida, Briceño, Caldas, Chinavita, Chitaraque, Combita, Corrales, Gachantiva, Garagoa, Guateque, Guayatá, La Capilla, Macanal, Miraflores, Pachavita, Pauna, Rondón, Sâchica, San José de Pare, Santana, Somondoco, Sora, Soracá, Sutamarchán, Sutatenza, Tenza, Toquí, Viracachá

Cauca: Balboa, Bolívar, El Tambo, Jambaló, Patía (El Bordo)

Caldas: Anserma, Filadelfia, Marulanda, Neira, Riosucio

Cundinamarca: Gama, Guasca, Junín, La Calera, la Peña, Manta, Medina, Nimaima, Quebranegra, Quipile y Suesca

Huila: Colombia, Neiva, Palermo

Nariño: Alban, Colon, La Unión, Los Andes, Nariño, Pasto, Samaniego, San Pedro de Cartago, Yacuanquer

Norte de Santander: Bucarasica, Convención, Labateca

Santander: Albania, Barbosa, Bolívar, Carcasí, Cepita, Charalá, El Peñón, Enciso, Guaca, Guavatá, Málaga, Molagavita, Piedecuesta, san José de Miranda, Santa Bárbara, Vélez

Quindío: Circasia, Finlandia, Salento

Risaralda: Guaticá, Mistrato, Pereira, Quinchía, Santa Rosa de Cabal

Tolima: Anzoátegui, Armero, Chaparral, Dolores, Falán, Herveo, Lérica, Libano, Prado, Rioblanco, Roncesvalles, Rovira y Santa Isabel

Valle Del Cauca: Ansermanuevo, Bolívar, El Dovio, Restrepo, Riofrio, Roldanillo, Trujillo, Ulloa y Vijes.

ALERTA NARANJA DESLIZAMIENTOS DE TIERRA

Se pronostica amenaza moderada por deslizamientos de tierra en áreas inestables en jurisdicción de los siguientes municipios:

Antioquia: Carmen de Viboral y Granada.

ALERTA AMARILLA POR NIVELES BAJOS EN LA CUENCA MEDIA DEL RÍO MAGDALENA.

El río Magdalena en la cuenca media registra un leve ascenso en los niveles, sin embargo, continua con valores en el rango de niveles bajos, circunstancia que puede afectar la navegación en algunos sectores de Barrancabermeja, Puerto Ahuyama (aguas abajo de Barrancabermeja en Santander) y en el Kilómetro 543 (aguas abajo de Bocas Rosario hasta Sitio Nuevo, Santander).

REGIÓN ORINOQUIA

ALERTA ROJA INCENDIOS DE LA COBERTURA VEGETAL

Amenaza **muy alta** de ocurrencia de incendios de la cobertura vegetal en zonas de bosques, cultivos y pastos, localizados en los siguientes municipios y sectores aledaños:

Arauca: Arauca, Tame, Arauquita

Casanare: Aguazul, Hato Corozal, La Salina, Maní, Nunchía, Orocué, Paz de Ariporo, Pore, Recetor, Sácama, San Luis de Palenque, Támara, Trinidad, y Yopal

Meta: Puerto Gaitán

Vichada: Puerto Carreño.

ALERTA NARANJA INCENDIOS DE LA COBERTURA VEGETAL

Amenaza **alta** de ocurrencia de incendios de la cobertura vegetal en zonas de bosques, cultivos y pastos, localizados en los siguientes municipios y sectores aledaños:

Arauca: Cravo Norte

Casanare: Chámeza

Meta: Cubarral

REGIÓN PÁCIFICA

ALERTA ROJA DESLIZAMIENTOS DE TIERRA

Se pronostica amenaza alta por deslizamientos de tierra en áreas inestables en jurisdicción de los siguientes municipios:

Chocó: Bahía Solano (Mutis), Alto Baudó (Pie de Pato), Bojayá (Bellavista) y Nuquí.

REGIÓN AMAZÓNICA

CONDICIONES NORMALES

MAR CARIBE

ALERTA NARANJA OLEAJE Y VIENTO

Se observará persistencia de vientos entre 30 y 35 nudos (56 – 65 km/h) en amplios sectores del mar Caribe colombiano lo cual mantendrá la altura del oleaje entre 3.0 m y hasta 4.0 m. Se recomienda a pescadores y usuarios de pequeñas embarcaciones consultar con las Capitanías de Puerto, antes de zarpar.

OCÉANO PACÍFICO

ALERTA AMARILLA TIEMPO LLUVIOSO

El día de hoy persistirán las lluvias entre moderadas y fuertes incluso con tormentas eléctricas y rachas de viento, en el Norte y Centro del Océano Pacífico colombiano especialmente. Se recomienda a los usuarios de pequeñas embarcaciones consultar con las Capitanías de puerto antes de zarpar.

ALERTA ROJA. PARA TOMAR ACCIÓN Advierte a los sistemas de prevención y atención de desastres sobre la amenaza que puede ocasionar un fenómeno con efectos adversos sobre la población, el cual requiere la atención inmediata por parte de la población y de los cuerpos de atención y socorro. Se emite una alerta sólo cuando la identificación de un evento extraordinario indique la probabilidad de amenaza inminente y cuando la gravedad del fenómeno implique la movilización de personas y equipos, interrumpiendo el normal desarrollo de sus actividades cotidianas.

ALERTA NARANJA. PARA PREPARARSE Indica la presencia de un fenómeno. No implica amenaza inmediata y como tanto es catalogado como un mensaje para informarse y prepararse. El aviso implica vigilancia continua ya que las condiciones son propicias para el desarrollo de un fenómeno, sin que se requiera permanecer alerta.

ALERTA AMARILLA. PARA INFORMARSE Es un mensaje oficial por el cual se difunde información. Por lo regular se refiere a eventos observados, reportados o registrados y puede contener algunos elementos de pronóstico a manera de orientación. Por sus características preferitas y futuras difiere del aviso y de la alerta, y por lo general no está encaminado a alertar sino a informar.

CONDICIONES NORMALES La información que se suministra se encuentra dentro de los rangos normales.

°C: grados Celsius

m: metros

mm: milímetros

msnm: metros sobre nivel del mar

KPH: kilómetros por hora

GOES: Geostationary Operational Environmental Satellites (Satélite Geoestacionario Operacional Ambiental).

GOES-13 es el designado GOES-Este, localizado en 75° W sobre el ecuador geográfico.

HLC: hora local colombiana

PNN: Parque Nacional Natural

SFF: Santuario de Fauna y Flora

Ricardo Lozano Picón, Director General
Julián Corrales, Jefe Oficina del Servicio de Pronósticos y Alertas
Juan Francisco Alameda, Coordinador de Alertas Ambientales

Profesionales en turno:
Carlos PINZON, Julie TOBON, Henry ROMERO, Patricia MESA, Gloria ARANGO y Carlos ORTEGON.
Internet: <http://www.ideam.gov.co>
Correos electrónicos: servicio@ideam.gov.co, alertasideam@ideam.gov.co
Carrera 10 N° 20 - 30 ** Piso 9, Bogotá, D.C.
Teléfono: 3421586.