

CONDICIONES HIDROMETEOROLÓGICAS ACTUALES

En las últimas horas han tendido a prevalecer las condiciones secas en la mayor parte del territorio nacional, salvo en la Amazonia donde desde la madrugada se han concentrado nubes densas acompañadas de precipitaciones. El pronóstico del tiempo para los próximos días anticipa tiempo seco en gran parte del país, excepto en sectores de las regiones Pacífica y Amazónica y en el Norte de la Andina donde se prevén lluvias de variada intensidad. **ALERTA ROJA** por incendios de la cobertura vegetal en varios sectores de las regiones Andina, Caribe y Orinoquía. **ALERTA NARANJA** por niveles altos del Embalse de Prado.

IMÁGEN SATELITAL

Imagen GOES-13 * 19 de marzo de 2014 * Hora 7:45 a.m. HLC

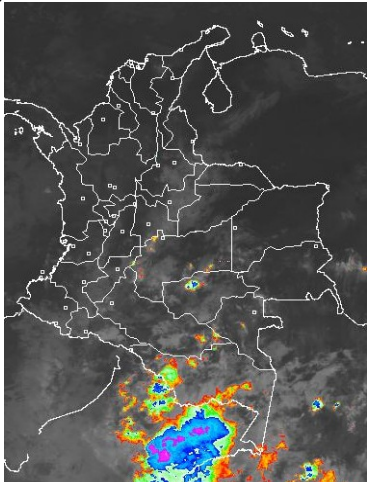

PRONÓSTICO CONDICIONES METEOROLÓGICAS ESPECIALES

ÁREA DEL VOLCÁN CERRO MACHÍN

En la mañana y durante las primeras horas de la tarde prevalecerán las condiciones secas, luego son estimadas precipitaciones dispersas.

EL SERVICIO GEOLOGICO COLOMBIANO lo reporta en **NIVEL AMARILLO (III): CAMBIOS EN EL COMPORTAMIENTO DE LA ACTIVIDAD VOLCANICA**. 4.80 -75.62

ELEVACIÓN (pies)	DIRECCIÓN	VELOCIDAD	
		NUDOS	Km/h
10,000	SURESTE	5	9
18,000	ESTE	10 - 15	18 - 28
24,000	NORESTE	10 - 20	18 - 36
30,000	NORESTE	10 - 25	18 - 46

ÁREA DEL VOLCÁN NEVADO DEL HUILA

Cielo entre parcialmente nublado y nublado con lloviznas intermitentes durante la jornada.

EL SERVICIO GEOLOGICO COLOMBIANO lo reporta en **NIVEL AMARILLO (III): CAMBIOS EN EL COMPORTAMIENTO DE LA ACTIVIDAD VOLCANICA**. 2.92 -76.05

ELEVACIÓN (pies)	DIRECCIÓN	VELOCIDAD	
		NUDOS	Km/h
10,000	SURESTE	5	9
18,000	ESTE	10 - 20	18 - 36
24,000	NORESTE	10 - 20	18 - 36
30,000	NORESTE	10 - 15	18 - 28

ÁREA DEL VOLCÁN GALERAS

Se pronostican lluvias ligeras y dispersas a diferentes horas de la tarde y noche.

EL SERVICIO GEOLOGICO COLOMBIANO lo reporta en **NIVEL AMARILLO (III): CAMBIOS EN EL COMPORTAMIENTO DE LA ACTIVIDAD VOLCANICA**. 1.55 -77.37

ELEVACIÓN (pies)	DIRECCIÓN	VELOCIDAD	
		NUDOS	Km/h
10,000	SURESTE	10 - 15	18 - 28
18,000	ESTE	10 - 20	18 - 36
24,000	NORESTE	10 - 20	18 - 36
30,000	NORESTE	10 - 15	18 - 28

ÁREA DEL VOLCÁN NEVADO DEL RUIZ

En el área son estimadas precipitaciones al finalizar la tarde y por la noche, luego de una mañana seca.

EL SERVICIO GEOLOGICO COLOMBIANO lo reporta en **NIVEL AMARILLO (III): CAMBIOS EN EL COMPORTAMIENTO DE LA ACTIVIDAD VOLCANICA**. 4.89 -75.32

ELEVACIÓN (pies)	DIRECCIÓN	VELOCIDAD	
		NUDOS	Km/h
10,000	SURESTE	5	9
18,000	ESTE	10 - 15	18 - 28
24,000	NORESTE	10 - 25	18 - 46
30,000	NORESTE	10 - 25	18 - 46

LO MÁS DESTACADO

ALERTA ROJA. PARA TOMAR ACCIÓN **ALERTA NARANJA. PARA PREPARARSE** **ALERTA AMARILLA. PARA INFORMARSE**

LLUVIAS	Las precipitaciones continúan sobre el territorio nacional principalmente sobre las regiones Pacífica y Andina, y moderadamente en la Amazonia. El mayor volumen de precipitación se registró en el municipio de Mocoa (Putumayo) , con 137.4 mm. , siendo éste valor el máximo absoluto histórico para el mes de marzo.
ALERTA ROJA	<ul style="list-style-type: none"> Por incendios de la cobertura vegetal en algunas zonas de bosques, cultivos y pastos localizadas en la región Caribe, Andina y Orinoquía.
ALERTA NARANJA	<ul style="list-style-type: none"> Por deslizamientos de tierra en áreas inestables y de alta pendiente localizadas en las regiones Andina y Pacífica. Por niveles tendencia al aumento en niveles del Embalse de Prado.
OTROS	<ul style="list-style-type: none"> Debido a las actuales condiciones, se emite el Comunicado Especial N° 005, por deslizamientos de tierra y posibilidad de crecientes súbitas en la cuenca del río Putumayo. Para mayor información consultar: http://www.pronosticosyalertas.gov.co/jsp/896 Durante el mes de marzo, conforme con la climatología, tenderá a acentuarse la primera temporada lluviosa del año en el territorio nacional, condición normal para la época. El IDEAM recomienda desde ya tomar las medidas preventivas en zonas de ladera o alta pendiente ante la posibilidad de deslizamientos de tierra o crecientes súbitas.



Consulte todos los días el pronóstico del tiempo y las alertas hidrometeorológicas vigentes del IDEAM, en un formato de calidad. Alrededor de las 7:30 a. m. está a disposición del público en www.ideam.gov.co. Se puede ver también en dispositivos móviles. [AQUÍ](#)

PRECIPITACIONES

A continuación se relacionan los municipios donde en las últimas 24 horas se registraron precipitaciones iguales o superiores a **20.0 mm**:

DEPARTAMENTO	MUNICIPIO
AMAZONAS	El Encanto (30.5).
ANTIOQUIA	Valdivia (23.0)
CAQUETÁ	San José de Fragua (21.6).
CASANARE	Paz de Ariporo (36.0)
CAUCA	Buenos Aires (37.0), López de Micay (27.0), Suárez (24.6) y Cajibío (22.0).
CHOCÓ	Quibdó (65.2)
CUNDINAMARCA	Guayabetal (47.0) y Gachalá (21.8).
GUAVIARE	San José del Guaviare (39.0).
HUILA	Gigante (38.0).
META	Villavicencio (37.0), Vistahermosa (30.0), San Luis de Cubarral (28.0) y San Juan de Arama (21.0).
NARIÑO	Puerres (74.3), Barbacoas (54.1) y La Unión (20.5).
NORTE DE SANTANDER	Toledo (33.0)
PUTUMAYO	Mocoa (137.4) ,
SANTANDER	Guavatá (21.0).
TOLIMA	Prado (29.2) y Rioblanco (23.0).

TEMPERATURAS MÁXIMAS

A continuación se relacionan los municipios donde en las últimas 24 horas se registraron temperaturas iguales o superiores a **35.0°C**:

DEPARTAMENTO	MUNICIPIO
ARAUCA	Arauca (36.4).
ATLÁNTICO	Manatí (37.0)
BOLÍVAR	Zambrano (37.6), María La Baja (37.0) y Magangué (36.8).
CASANARE	El Yopal (38.6), Orocué (36.4), Aguazul (36.4), Villanueva (35.6) y Paz de Ariporo (35.4).
CESAR	Valledupar (38.3), Codazzi (37.0), Chiriguaná (35.8).
CÓRDOBA	Montería (36.4), Ciénaga de Oro (36.2), Chimá (35.4) y Sahagún (35.2).
GUAINÍA	Puerto Inírida (35.0).
LA GUAJIRA	Urumita (36.4) y Riohacha (36.2).

CONTINUACIÓN TEMPERATURAS MÁXIMAS

DEPARTAMENTO	MUNICIPIO
MAGDALENA	Zona bananera (36.4).
META	Puerto López (36.6), Puerto Gaitán (36.6) y Barranca de Upiá (35.2).
NORTE DE SANTANDER	Carmen de Tonchalá (35.0).
SUCRE	Corozal (36.8) y Sampués (36.2).
VICHADA	Puerto Carreño (37.6) y Cumaribo (35.0).

MAPA DE PRECIPITACIÓN DIARIA

Desde las 7:00 a.m. del martes 18 de marzo hasta las 7:00 a.m. del miércoles 19 de marzo del 2014.

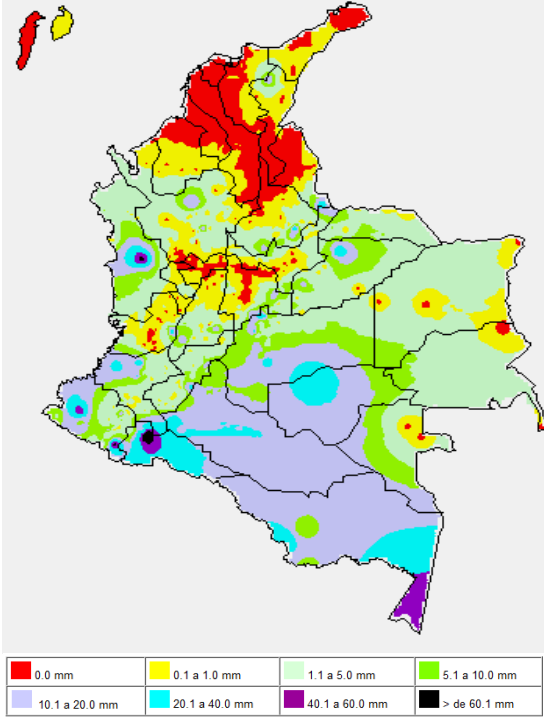

MAPA DE PRECIPITACIÓN ACUMULADA DE LOS ÚLTIMOS 3 DÍAS

Desde las 7:00 a.m. del domingo 16 de marzo hasta las 7:00 a.m. del martes 18 de marzo de 2014

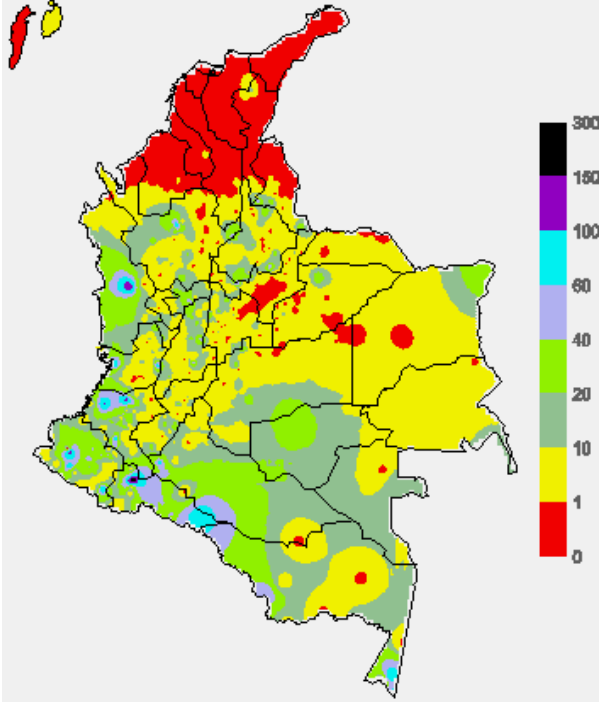

ESTADO DE LOS EMBALSES

A continuación se relacionan los volúmenes útiles diarios (expresados en porcentaje) de reservas de algunos embalses de acuerdo con información consultada en XM.

ZONA	EMBALSE	VOLUMEN ÚTIL DIARIO (%)
ANTIOQUIA	MIEL I	82.14
	MIRAFLORES	54.80
	PEÑOL	54.42
	PLAYAS	65.16
	PORCE II	15.78
	PORCE III	49.81
	PUNCHINÁ	48.66
	RIOGRANDEZ	51.03
	SAN LORENZO	73.28
	TRONERAS	21.75
CARIBE	URRÁ I	38.34
CENTRO	AGREGADO BOGOTÁ	53.79
	NEUSA	62.44
	SISGA	41.79
	TOMINÉ	53.91
	BETANIA	88.02
MUÑA	99.91	
PRADO	ALERTA NARANJA 109.43	
ORIENTE	CHUZA	56.19
	ESMERALDA	39.89
	GUAVIO	35.31
VALLE DEL CAUCA	ALTO ANCHICAYÁ	48.41
	CALIMA 1	77.46
	SALVAJINA	76.55

PRONÓSTICO METEOROLÓGICO (martes 18 y miércoles 19 de marzo de 2014)

REGIÓN	PRONÓSTICO
SABANA DE BOGOTÁ	MIÉRCOLES: nubosidad variable a lo largo de la jornada, con predominio de condiciones secas en la mañana y primeras horas de la tarde, luego se advierten precipitaciones en algunas zonas del Sur y Suroriente de la Ciudad y de la Sabana. En horas de la noche se estima tiempo seco. JUEVES: cielo parcialmente cubierto con tiempo seco, excepto en sectores del Noroccidente de la Ciudad y de la Sabana donde son pronosticados aguaceros a mediados de la tarde. En la noche se estiman condiciones secas con cielo parcialmente cubierto.
ANDINA	MIÉRCOLES: cielo entre despejado y parcialmente nublado con predominio de tiempo seco hasta entrada la tarde, luego son pronosticadas lluvias ligeras en algunas zonas del Suroriente antioqueño, Oriente de Cundinamarca, Boyacá, Huila, Valle del Cauca, Cauca y Nariño. JUEVES: en la mañana predominará el tiempo seco en la mayor parte de la región, salvo en algunas zonas del Oriente de Cundinamarca, Suroccidente antioqueño, Tolima y Huila donde se estiman precipitaciones ligeras y dispersas. Después del mediodía y durante algunas horas de la noche se prevén lluvias con descargas eléctricas en zonas del Centro y Oriente de Cundinamarca, Occidente de Boyacá, Antioquia, Caldas, Risaralda, Quindío, Norte de Tolima, Valle del Cauca, Cauca y Nariño, en el resto de la región predominarán las condiciones secas.
CARIBE	MIÉRCOLES: en la región prevalecerán las condiciones secas con poca nubosidad y elevadas temperaturas del aire. JUEVES: cielo entre despejado y parcialmente cubierto con tiempo seco y caluroso, excepto en el Sur de Bolívar donde no se descartan precipitaciones dispersas durante algunas horas de la noche.
ARCHIPIÉLAGO DE SAN ANDRÉS, PROVIDENCIA Y SANTA CATALINA	MIÉRCOLES: en el archipiélago se prevé tiempo seco con cielo entre despejado y parcialmente cubierto. JUEVES: cielo entre despejado y parcialmente cubierto con predominio de condiciones secas durante la jornada.
MAR CARIBE	MIÉRCOLES: en el Caribe nacional predominarán las condiciones secas con cielo entre despejado y parcialmente nublado. JUEVES: cielo entre despejado y parcialmente nublado con predominio de tiempo seco.
PACÍFICA	MIÉRCOLES: a lo largo de la región se espera tiempo seco con intervalos soleados en la mañana y durante las primeras horas de la tarde, después se advierten precipitaciones con actividad eléctrica en zonas del Sur de Chocó, Valle del Cauca, Cauca y Nariño. JUEVES: cielo parcialmente nublado con condiciones secas, salvo en sectores del Centro y Sur de Chocó donde se pronostican lluvias con tormentas eléctricas dispersas a diferentes horas. En áreas de Valle del Cauca, Cauca y Nariño se estiman precipitaciones al final de la tarde y durante algunas horas de la noche.
OCÉANO PACÍFICO	MIÉRCOLES: en la mayor parte del área prevalecerá el tiempo seco, excepto en el Centro y Sur, aguas adentro, donde se pronostican lluvias con descargas eléctricas en algunos casos. JUEVES: en gran parte del Pacífico nacional predominará el tiempo nuboso con precipitaciones y tormentas eléctricas a diferentes horas del día y de la noche enfrente de la costa chocoana.

CONTINUACIÓN

REGIÓN	PRONÓSTICO
INSULAR PACÍFICO	<p>MIÉRCOLES: en Malpelo se advierten nubes densas durante la jornada con lloviznas a diferentes horas. En Gorgona por el contrario persistirán las condiciones secas con nubosidad variable.</p> <p>JUEVES: en Malpelo y Gorgona predominarán las condiciones nubosas con precipitaciones de variada intensidad a diferentes horas.</p>
ORINOQUIA	<p>MIÉRCOLES: en la mayor parte de la región se pronostica tiempo seco con intervalos soleados durante el día, excepto en algunos sectores del Meta donde son previstas lluvias de variada intensidad, especialmente después del mediodía.</p> <p>JUEVES: cielo entre despejado y parcialmente nublado con condiciones secas y escasa nubosidad, salvo en zonas del Meta donde se esperan precipitaciones durante algunas horas de la mañana, tarde y noche.</p>
AMAZONIA	<p>MIÉRCOLES: cielo entre parcialmente nublado y nublado con precipitaciones desde temprano y a diferentes horas de la tarde y noche en Guaviare, Caquetá, Vaupés y Amazonas. En sectores de Putumayo, Guainía y Vaupés se prevén lluvias después del mediodía y durante algunas horas de la noche, luego de una mañana seca.</p> <p>JUEVES: en la mayor parte de la región predominarán las condiciones lluviosas durante la jornada con probabilidad de descargas eléctricas.</p>

ALERTAS VIGENTES Y PRODUCTOS ADICIONALES

Para mayor información sobre el pronóstico del estado del tiempo, informes técnicos diarios, comunicados especiales, mapas diarios de temperaturas máximas y mínimas e información diaria de precipitación se sugiere consultar los siguientes enlaces:

- [MAPA DIARIO DE TEMPERATURA MÁXIMA.](#)
- [MAPA DIARIO DE TEMPERATURA MÍNIMA.](#)
- [INFORMACIÓN DIARIA DE PRECIPITACIÓN Y TEMPERATURA DE LOS PRINCIPALES AEROPUERTOS DEL PAÍS.](#)
- [MOSAICO MAPAS DE PRECIPITACIÓN DIARIA EN MILÍMETROS](#)

REGIÓN CARIBE

ALERTA ROJA: INCENDIOS DE LA COBERTURA VEGETAL

Se mantiene ésta alerta debido a la amenaza alta de ocurrencia de incendios de la cobertura vegetal en zonas de bosques, cultivos y pastos, localizados en los siguientes municipios y sectores aledaños:

DEPARTAMENTO	MUNICIPIOS
ATLÁNTICO	Barranquilla, Galapa, Malambo, Puerto Colombia, Soledad.
BOLÍVAR	Arjona, Cartagena de Indias, El Carmen de Bolívar, Mahates, María La Baja, San Jacinto, San Juan de Nepomuceno, Santa Rosa, Santa Rosa del Sur, Turbaná Turbaco.
CESAR	Agustín Codazzi, Bosconia, El Copey, El Paso, La Paz, Manaure Balcón del Cesar, San Diego y Valledupar
CÓRDOBA	Ayapel, Buenavista, Chima, Chinú, La Apartada, Lorica, Los Córdoba, Montería, Moñitos, Planeta Rica, Pueblo Nuevo, Puerto Escondido, San Bernardo del Viento, San Carlos, Tierralta
LA GUAJIRA	Albania, Dibulla, La Jagua del Pilar, Maicao, Riohacha. San Juan del Cesar, Uribia, Urumita
MAGDALENA	Aracataca, Ciénaga, El Retén, Fundación, Pivijay, Pueblo Viejo, Santa Marta, Sitónuevo.

Se recomienda especial atención en los Parques Nacionales Naturales Sierra Nevada de Santa Marta, Macuira y Vía Parque Isla de Salamanca.

ALERTA NARANJA: INCENDIOS DE LA COBERTURA VEGETAL

Debido al incremento de la temperatura en la región, se evidencia amenaza moderada de ocurrencia de incendios de la cobertura vegetal en zonas de bosques, cultivos y pastos, localizados en los siguientes municipios y sectores aledaños:

DEPARTAMENTO	MUNICIPIOS
ATLÁNTICO	Tubará.
BOLÍVAR	Córdoba, Magangué, Mompós, San Jacinto del Cauca; Talaigua Nuevo.
CESAR	Agustín Codazzi, El Copey, El Paso
CÓRDOBA	Cereté, Ciénaga de Oro, Cotorra, Momil, Montelíbano, Purísima, Sahagún, San Andrés de Sotavento, San Antero, San Pelayo, Valencia.
LA GUAJIRA	Distracción, El Molino, Fonseca, Villanueva.
MAGDALENA	Algarrobo, Nueva Granada, Pijiño del Carmen, Sabanas de San Ángel, San Zenón, Santa Ana, Santa Bárbara de Pinto.
SUCRE	Coveñas, Guaranda, La Unión, Majagual, Palmito, Sincelajo.

REGIÓN ANDINA

ALERTA ROJA: INCENDIOS DE LA COBERTURA VEGETAL.

Se mantiene ésta alerta debido a la amenaza alta de ocurrencia de incendios de la cobertura vegetal en zonas de bosques, cultivos y pastos, localizados en los siguientes municipios y sectores aledaños:

DEPARTAMENTO	MUNICIPIOS
ANTIOQUIA	Arboletes, Necoclí, San Juan de Urabá, San Pedro de Urabá y Turbo.
BOYACÁ	Boavita, Chiscas, Covarachía, El Espino, La Uvita, San Mateo y Tunja.
CAUCA	Puerto Tejada y Villa Rica
NORTE DE SANTANDER	Convención, La Playa, Ocaña, San Calixto, Teorama.
SANTANDER	Capitanejo, Macaravita, San Miguel
SUCRE	Coveñas, Guaranda, La Unión, Majagual, Palmito, Sincelajo

Se recomienda especial atención en los Parques Nacionales Naturales el Cocuy, Chingaza, Sumapáz, Las Herosas y Paramillo.

ALERTA NARANJA: INCENDIOS DE LA COBERTURA VEGETAL

Debido al incremento de la temperatura en la región, se evidencia amenaza moderada de ocurrencia de incendios de la cobertura vegetal en zonas de bosques, cultivos y pastos, localizados en los siguientes municipios y sectores aledaños:

DEPARTAMENTO	MUNICIPIOS
ANTIOQUIA	Caucasia y Nechí.
CAUCA	Puerto Tejada y Villarrica
NARIÑO	Cumbal
NORTE DE SANTANDER	Labateca, Pamplona, Toledo
VALLE DEL CAUCA	Palmira.

ALERTA NARANJA: DESLIZAMIENTOS DE TIERRA

Se emite ésta alerta debido a la amenaza moderada por deslizamientos de tierra en áreas inestables en los departamentos:

DEPARTAMENTO	MUNICIPIOS
CALDAS	Samaná.
CAUCA	Almaguer, Argelia, Balboa, Bolívar, Buenos Aires, Caldono, Corinto, El Tambo, Guapi, Inzá, Jambaló, La Vega, La Sierra, López, Mercaderes, Miranda, Morales, Patía (El Bordo), Piendamó, Santa Rosa, Silvia, Suárez, Sucre, Timbiquí y Toribío.
HUILA	Agrado, Nátaga, Paicol y Tesalia.
QUINDÍO	Salento.
TOLIMA	Alpujarra e Icononzo.

ALERTA NARANJA: NIVELES ALTOS EN EL EMBALSE DE PRADO

De acuerdo con información de hoy a las 08:00 por parte de EPSA, operador del Embalse de Prado, se emite ésta alerta por niveles altos. Las compuertas de vertedero se encuentran cerradas completamente; se mantiene el monitoreo continuo de las estaciones y se recomienda estar atentos a nuevos comunicados.

REGIÓN PACÍFICA

ALERTA NARANJA: DESLIZAMIENTOS DE TIERRA

Se eleva a este nivel de alerta por deslizamientos de tierra áreas inestables localizadas en los departamentos:

DEPARTAMENTO	MUNICIPIOS
CHOCÓ	Atrato (Yuto), Rio Quito (Paimadó) y Quibdó.

REGIÓN ORINOQUIA

ALERTA ROJA: INCENDIOS DE LA COBERTURA VEGETAL

Se mantiene ésta alerta debido a la amenaza alta de ocurrencia de incendios de la cobertura vegetal en zonas de bosques, cultivos y pastos, localizados en los siguientes municipios y sectores aledaños:

DEPARTAMENTO	MUNICIPIOS
ARAUCA	Arauca, Arauquita, Cravo Norte, Fortul y Tame.
CASANARE	Aguazul.

Se recomienda especial atención en el Parque Nacional Natural Tuparro.

ALERTA NARANJA: DESLIZAMIENTOS DE TIERRA

Se eleva a este nivel de alerta por deslizamientos de tierra áreas inestables localizadas en los departamentos:

DEPARTAMENTO	MUNICIPIOS
META	Cubarral y El Castillo.

ALERTA NARANJA INCENDIOS DE LA COBERTURA VEGETAL

Debido al incremento de la temperatura en la región, se evidencia amenaza moderada de ocurrencia de incendios de la cobertura vegetal en zonas de bosques, cultivos y pastos, localizados en los siguientes municipios y sectores aledaños:

DEPARTAMENTO	MUNICIPIOS
ARAUCA	Puerto Rondón.
CASANARE	Hato Corozal, Paz de Ariporo, Pore.
META	Puerto Concordia.
VICHADA	Cumaribo.

REGIÓN AMAZÓNICA

ALERTA NARANJA INCENDIOS DE LA COBERTURA VEGETAL

Debido al incremento de la temperatura en la región, se evidencia amenaza moderada de ocurrencia de incendios de la cobertura vegetal en zonas de bosques, cultivos y pastos, localizados en los siguientes municipios y sectores aledaños:

DEPARTAMENTO	MUNICIPIOS
GUAVIARE	San José del Guaviare

MAR CARIBE

ALERTA AMARILLA POR VIENTO Y OLEAJE

Para el día de hoy se estiman vientos con velocidades entre 20 y 30 nudos (37 y 46 Km/h), la altura del oleaje oscilará entre 3.0 y 4.0 metros en amplios sectores del Mar Caribe colombiano. Se recomienda a usuarios de embarcaciones menores consultar con Capitanías de puerto antes de zarpar.

ALERTA AMARILLA: PLEAMAR

Desde el día de mañana 20 de marzo y hasta el próximo 26 de marzo de 2014, se prevé una de las pleamares más significativas del mes asociada con la marea astronómica en el litoral Caribe colombiano, incluido el Archipiélago de San Andrés y Providencia. Se recomienda a habitantes costeros estar atentos a la evolución del fenómeno.

OCEANO PACÍFICO

ALERTA AMARILLA PLEAMAR

Hasta el próximo 21 de marzo del presente año se espera una de las pleamares más significativas del mes asociada con la marea astronómica en el litoral Pacífico nacional. Se recomienda a habitantes costeros estar atentos a la evolución del fenómeno.

ALERTA ROJA. PARA TOMAR ACCIÓN Advierte a los sistemas de prevención y atención de desastres sobre la amenaza que puede ocasionar un fenómeno con efectos adversos sobre la población, el cual requiere la atención inmediata por parte de la población y de los cuerpos de atención y socorro. Se emite una alerta sólo cuando la identificación de un evento extraordinario indique la probabilidad de amenaza inminente y cuando la gravedad del fenómeno implique la movilización de personas y equipos, interrumpiendo el normal desarrollo de sus actividades cotidianas.

ALERTA NARANJA. PARA PREPARARSE Indica la presencia de un fenómeno. No implica amenaza inmediata y como tanto es catalogado como un mensaje para informarse y prepararse. El aviso implica vigilancia continua ya que las condiciones son propicias para el desarrollo de un fenómeno, sin que se requiera permanecer alerta.

ALERTA AMARILLA. PARA INFORMARSE Es un mensaje oficial por el cual se difunde información. Por lo regular se refiere a eventos observados, reportados o registrados y puede contener algunos elementos de pronóstico a manera de orientación. Por sus características pretéritas y futuras difiere del aviso y de la alerta, y por lo general no está encaminado a alertar sino a informar.

CONDICIONES NORMALES Indica que no existe ninguna clase de alerta para la región o zona mencionada.

°C: grados Celsius; m: metros; mm: milímetros; msnm: metros sobre nivel del mar;

Km/h: kilómetros sobre hora

GOES: Geostationary Operational Environmental Satellites (Satélite Geoestacionario Operacional Ambiental).

GOES-13 es el designado GOES-Este, localizado en 75° W sobre el ecuador geográfico.

HLC: hora local colombiana

PNN: Parque Nacional Natural; SFF: Santuario de Fauna y Flora

Omar FRANCO TORRES, Director General
Christian EUSCATEGUI COLLAZOS, Jefe Oficina del Servicio de Pronósticos y Alertas

Profesionales en turno:
Freddy GARRIDO, Gloria ARANGO, Vicente PENA, Daniel USECHE, Mauricio TORRES y Alberto PARDO.
Internet: <http://www.ideam.gov.co>
Correos electrónicos: servicio@ideam.gov.co, alertasideam@ideam.gov.co
Carrera 10 N° 20 - 30 ** Piso 9, Bogotá, D.C.
Teléfono: 3527160 ext. 1334-1336.

Siganos en: Twitter: @IDEAMColombia; Facebook: www.facebook.com/ideam.instituto
YouTube: Canal de InstitutoIDEAM / <http://www.youtube.com/user/InstitutoIDEAM>