

CONDICIONES HIDROMETEOROLÓGICAS ACTUALES

Durante las últimas horas ha predominado el tiempo seco en amplios sectores del Territorio Nacional, salvo en sectores del litoral de Valle del Cauca, Nariño, Sur de Chocó, Tolima, Cundinamarca y Quindío donde se ha observado mayor nubosidad y lluvias de ligeras a moderadas. Se espera que para horas de la tarde aumente la nubosidad y se concentren algunas lluvias de carácter ligero a moderado al Centro y Sur de la Región Pacífica, Oriente de la Amazonia, Piedemonte amazónico y Suroccidente de la Región Andina. En el resto del país predominarán las condiciones secas.

IMÁGEN SATELITAL

Imagen GOES-13 * 16 de enero de 2014 * Hora 6:15 a.m. HLC

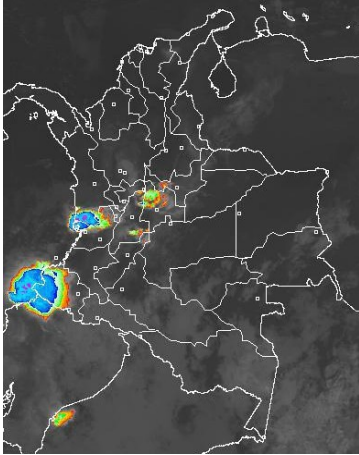

PRONÓSTICO CONDICIONES METEOROLÓGICAS ESPECIALES

ÁREA DEL VOLCÁN CERRO MACHÍN			
En la mañana y primeras horas de la tarde se espera cielo semicubierto con predominio de tiempo seco, luego es probable precipitaciones ligeras.			
El Servicio Geológico Colombiano lo reporta en NIVEL AMARILLO (III): CAMBIOS EN EL COMPORTAMIENTO DE LA ACTIVIDAD VOLCÁNICA . 4.80 -75.62			
ELEVACIÓN (pies)	DIRECCIÓN	VELOCIDAD	
		NUDOS	Km/h
10,000	SUR	5 - 10	9 - 18
18,000	ESTE	5 - 10	9 - 18
24,000	NOROESTE	5 - 10	9 - 18
30,000	NOROESTE	35 - 40	65 - 74
ÁREA DEL VOLCÁN NEVADO DEL HUILA			
A lo largo de la jornada se estima cielo parcialmente cubierto prevaleciendo el tiempo seco.			
El Servicio Geológico Colombiano lo reporta en NIVEL AMARILLO (III): CAMBIOS EN EL COMPORTAMIENTO DE LA ACTIVIDAD VOLCÁNICA . 2.92 -76.05			
ELEVACIÓN (pies)	DIRECCIÓN	VELOCIDAD	
		NUDOS	Km/h
10,000	SURESTE	5 - 10	9 - 18
18,000	SURESTE	5 - 10	9 - 18
24,000	NOROESTE	10 - 15	18 - 28
30,000	OESTE	30 - 40	56 - 74
ÁREA DEL VOLCÁN GALERAS			
Durante el día se estima cielo entre parcialmente nublado con intervalos nubosos y algunas precipitaciones ligeras en la noche.			
El Servicio Geológico Colombiano lo reporta en NIVEL AMARILLO (III): CAMBIOS EN EL COMPORTAMIENTO DE LA ACTIVIDAD VOLCÁNICA . 1.55 -77.37			
ELEVACIÓN (pies)	DIRECCIÓN	VELOCIDAD	
		NUDOS	Km/h
10,000	SURESTE	5 - 10	9 - 18
18,000	SURESTE	5 - 10	9 - 18
24,000	NOROESTE	5 - 10	9 - 18
30,000	NOROESTE	30 - 35	56 - 65
ÁREA DEL VOLCÁN NEVADO DEL RUIZ			
En la mañana y primeras horas de la tarde se presentará cielo parcialmente nublado y tiempo seco, en la noche se estiman precipitaciones ligeras.			
El Servicio Geológico Colombiano lo reporta en NIVEL AMARILLO (III): CAMBIOS EN EL COMPORTAMIENTO DE LA ACTIVIDAD VOLCÁNICA . 4.89 -75.32			
ELEVACIÓN (pies)	DIRECCIÓN	VELOCIDAD	
		NUDOS	Km/h
10,000	SURESTE	5 - 10	9 - 18
18,000	ESTE	5 - 10	9 - 18
24,000	NOROESTE	10 - 15	9 - 18
30,000	NOROESTE	35 - 50	65 - 93

LO MÁS DESTACADO

ALERTA ROJA. PARA TOMAR ACCIÓN **ALERTA NARANJA. PARA PREPARARSE** **ALERTA AMARILLA. PARA INFORMARSE**

LLUVIAS	Continúan las condiciones de tiempo seco y disminución de las lluvias en las últimas 24 horas; las precipitaciones más significativas se presentarán sobre sectores de la región Andina y la región Pacífica. El registro más alto se reportó en el municipio de Samaná (Caldas), con 116.0 mm.
ALERTA ROJA	• Por incendios de la cobertura vegetal en zonas de bosques, cultivos y pastos, localizados en amplios sectores de las regiones Caribe, Orinoquia y Andina.
ALERTA NARANJA	• Por deslizamientos de tierra en áreas inestables y de alta pendiente localizadas en los departamentos de: Caldas, Nariño, Cauca y Tolima.
OTROS	Durante el mes de enero se espera continúe prevaleciendo la temporada seca o de menos lluvias de comienzo de año, situación que mantendrá la posibilidad de elevadas temperaturas del aire y de incendios de la cobertura vegetal en varios sectores de las regiones Caribe y Orinoquia y a lo largo de los valles interandinos.



Consulte todos los días el pronóstico del tiempo y las alertas hidrometeorológicas vigentes del IDEAM, en un formato de calidad. Alrededor de las 7:30 a. m. está a disposición del público en www.ideam.gov.co. Se puede ver también en dispositivos móviles. [AQUÍ](#)

PRECIPITACIONES

A continuación se relacionan los municipios donde en las últimas 24 horas se registraron precipitaciones iguales o superiores a **20.0 mm**:

DEPARTAMENTO	MUNICIPIO
ANTIOQUIA	San Francisco (45.0) y Urrao (37.2).
CALDAS	Samaná (116.0) y Marquetalia (20.0).
CAUCA	Guapi (23.5) y Buenos Aires (20.0).
NARIÑO	Barbacoas (34.4)
SANTANDER	Encino (37.0) y Sucre (25.0).
TOLIMA	Armero (38.7)

TEMPERATURAS MÁXIMAS

A continuación se relacionan los municipios donde en las últimas 24 horas se registraron temperaturas iguales o superiores a **35.0°C**:

DEPARTAMENTO	MUNICIPIO
ATLANTICO	Manatí (36.4)
BOLIVAR	María La Baja (36.4), Carmen de Bolívar (36.0), Zambrano (35.6) y Arjona (35.0).
CESAR	Valledupar (37.6), y Codazzi (35.0).
CUNDINAMARCA	Jerusalén (37.2).
HUILA	Baraya (35.4) y Villavieja (35.2).
LA GUAJIRA	Urumita (35.8).
SANTANDER	Barrancabermeja (35.2) y Puerto Parra (35.0) y Sabana de Torres (35.0).
SUCRE	Corozal (35.0).
TOLIMA	Ambalema (37.2), Armero (36.4) y Natagaima (35.4).
VICHADA	Puerto Carreño (36.2).

TEMPERATURAS MÍNIMAS

A continuación se relacionan los municipios donde en las últimas 24 horas se registraron temperaturas iguales o inferiores a **5.0°C** y que eventualmente correrían el riesgo de helada:

DEPARTAMENTO	MUNICIPIO
CAUCA	Valencia (3.6).
CUNDINAMARCA	Guasca (4.4), Zipaquirá (4.2), Choachí (4.0), Mosquera (4.0), Subachoque (3.0), Bogotá (2.8), Facatativá (2.8), Sopó (2.2) y Madrid (2.2).

MAPA DE PRECIPITACIÓN DIARIA

Desde las 7:00 a.m. del miércoles 15 de enero hasta las 7:00 a.m. del jueves 16 de enero de 2014.

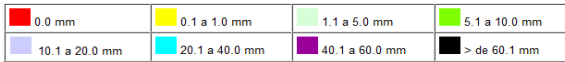
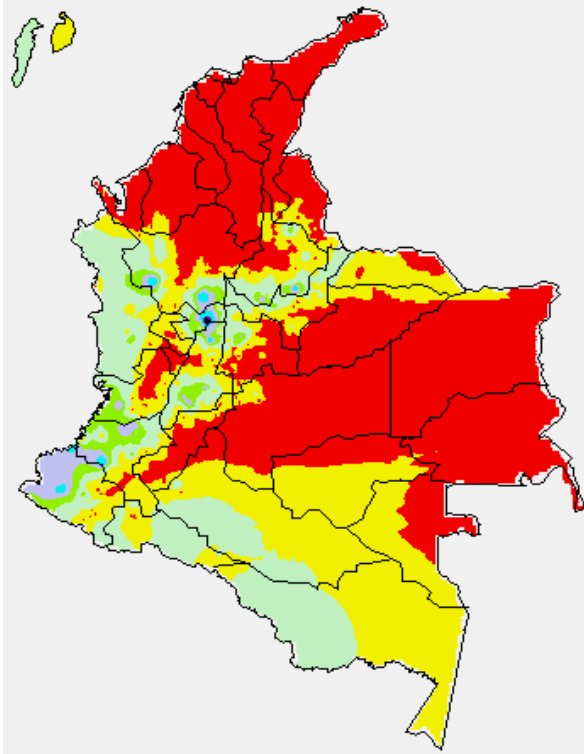

MAPA DE PRECIPITACIÓN ACUMULADA DE LOS ÚLTIMOS 3 DÍAS

Desde las 7:00 a.m. del lunes 13 de enero hasta las 7:00 a.m. del miércoles 15 de enero de 2014.

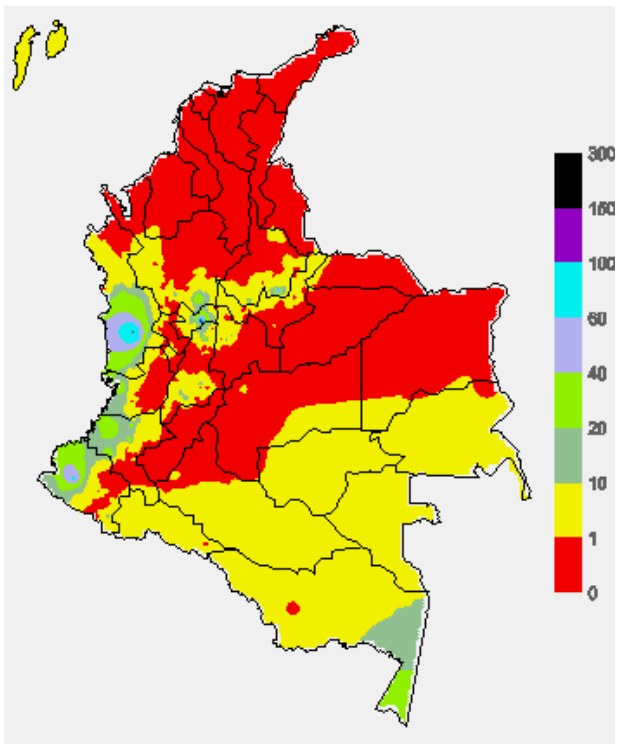

ESTADO DE LOS EMBALSES

A continuación se relacionan los volúmenes útiles diarios (expresados en porcentaje) de reservas de algunos embalses de acuerdo con información consultada en XM.

ZONA	EMBALSE		VOLUMEN ÚTIL DIARIO (%)	
ANTIOQUIA	MIEL I		93.44	
	MIRAFLORES		91.04	
	PEÑOL		66.83	
	PLAYAS		49.79	
	PORCE II		27.72	
	PORCE III		43.06	
	PUNCHINÁ		67.68	
	RIOGRANDE2		80.73	
	SAN LORENZO		90.45	
CARIBE	URRÁ I		78.77	
	CENTRO	AGREGADO BOGOTÁ	60.52	NEUSA
			SISGA	57.76
			TOMINÉ	60.39
		BETANIA	74.68	
ORIENTE	MUÑA		80.07	
	PRADO		99.00	
	CHUZA		50.23	
	ESMERALDA		84.86	
VALLE DEL CAUCA	GUAVIO		67.13	
	ALTO ANCHICAYÁ		23.66	
	CALIMA 1		76.60	
	SALVAJINA		75.20	

PRONÓSTICO METEOROLÓGICO (jueves 16 y viernes 17 de enero de 2014)

REGIÓN	PRONÓSTICO
SABANA DE BOGOTÁ	<p>JUEVES: en la mañana se presentará cielo parcialmente cubierto con tiempo seco e intervalos soleados. En horas de la tarde se mantendrá cielo parcialmente cubierto y lluvias ligeras y sectorizadas hacia el Norte de la Sabana, el resto de la ciudad y de la sabana con tiempo seco. Se estima que la temperatura máxima este cercana a los 20°C</p> <p>VIERNES: cielo semicubierto con predominio de tiempo seco, con excepción de lluvias ligeras al Occidente de la sabana.</p>
ANDINA	<p>JUEVES: en horas de la mañana cielo parcialmente nublado y lluvias en sectores de Valle de Cauca y Tolima; precipitaciones de menor intensidad en Quindío; en el resto de la región predominará el tiempo seco. Al finalizar la tarde se estima incremento de la nubosidad lo cual dejará lluvias en sectores del Eje Cafetero, sectores de Boyacá y de Huila, en zona de montaña de Valle del Cauca, Cauca y Nariño. Las lluvias serán de carácter ligero y se espera que se extiendan hasta las primeras horas de la noche.</p> <p>VIERNES: en horas de la mañana se espera cielo semicubierto con predominio de tiempo seco. En la tarde incremento de la nubosidad lluvias entre ligeras y moderadas en sectores del Noroccidente de Cundinamarca, Antioquia, mientras que en Tolima, Eje Cafetero, sectores de Huila y sectores de montaña de Valle del Cauca, Cauca y Nariño las lluvias serán ligeras.</p>
CARIBE	<p>JUEVES: se prevé en horas de la mañana cielo entre despejado y ligeramente nublado, en la tarde se mantendrá las condiciones secas, con excepción del Sur de Córdoba, donde es probable que se presenten lluvias de carácter ligero e intermitentes.</p> <p>VIERNES: cielo ligeramente cubierto durante el día; finalizando la tarde se estima parcialmente cubierto y lluvias ligeras en Cesar y sectores de Córdoba.</p>
ARCHIPIÉLAGO DE SAN ANDRÉS, PROVIDENCIA Y SANTA CATALINA	<p>JUEVES: durante la jornada se estima cielo seminublado con tiempo seco.</p> <p>VIERNES: se presentará cielo ligeramente cubierto en la mañana, en la tarde se presentará incremento en la nubosidad y lluvias ligeras en sectores del Suroccidente del área marítima colombiana.</p>
MAR CARIBE	<p>JUEVES: en gran parte del Caribe Colombiano se espera cielo entre despejado y parcialmente nublado, es probable que la mayor nubosidad se presente en horas de la tarde.</p> <p>VIERNES: se estima durante la jornada cielo ligeramente cubierto con predominio de tiempo seco en el Centro y Oriente de la zona. Al Occidente se prevé cielo seminublado con probabilidad de lluvias ligeras en horas de la mañana.</p>
PACÍFICA	<p>JUEVES: se estima en las primeras horas de la mañana cielo parcialmente cubierto y lluvias ligeras al sur de Chocó, Valle del Cauca y Nariño. En la tarde e inicios de la noche se incrementará la nubosidad y se presentarán lluvias al sur de Chocó y de mayor intensidad en el resto de la Región. Se estima que en Cauca y Valle del Cauca continúen hasta entrada la noche.</p> <p>VIERNES: cielo parcialmente nublado con lluvias entre ligeras y moderadas en la mañana y tarde al Sur y Centro de la Región.</p>

REGIÓN	PRONÓSTICO
OCEANO PACÍFICO	JUEVES: en la mañana se prevén lluvias especialmente sobre el litoral de Nariño, Cauca y Sur de Chocó. En la tarde y noche se estima aumento de la nubosidad y de las precipitaciones al Centro y Sur de la zona marítima Nacional. VIERNES: las lluvias se concentrarán en horas de la tarde, se estima que éstas sean de carácter ligero en amplios sectores del Centro y Sur del sector.
INSULAR PACÍFICO	JUEVES: en Gorgona y Malpelo se presentará cielo entre parcialmente cubierto y cubierto, la nubosidad se presentará en horas de la tarde acompañada de lluvias. VIERNES: a lo largo de la jornada se estima cielo entre parcialmente nublado y nublado con precipitaciones ligeras en Malpelo y Gorgona.
ORINOQUIA	JUEVES: en horas de la mañana y hasta las primeras horas de la tarde cielo entre ligera y parcialmente cubierto con tiempo seco. Entrada la tarde se estiman lluvias ligeras en el Oriente de Vichada y Iloiznas en sectores del Piedemonte de Casanare. En la noche prevalecerá cielo parcialmente cubierto y predominio de tiempo seco. VIERNES: cielo semicubierto predominado el tiempo seco, exceptuando lluvias entre ligeras y moderadas al Oriente de Vichada y sectores del occidente de Meta finalizando la tarde..
AMAZONIA	JUEVES: en las primeras horas del día se estima cielo entre parcial y mayormente nublado a lo largo de la Región. En la tarde continuarán las condiciones nubosas y las lluvias se registrarán en Amazonas, Vaupés, Guainía, Oriente de Caquetá y Piedemonte de Caquetá y Putumayo. VIERNES: se prevé cielo cubierto en gran parte de la jornada. Las lluvias más intensas se presentarán en la tarde y noche en Amazonas, Vaupés, Guainía Oriente Caquetá y Putumayo.

ALERTAS VIGENTES Y PRODUCTOS ADICIONALES

Para mayor información sobre el pronóstico del estado del tiempo, informes técnicos diarios, comunicados especiales, mapas diarios de temperaturas máximas y mínimas e información diaria de precipitación se sugiere consultar los siguientes enlaces:

- [MAPA DIARIO DE TEMPERATURA MÁXIMA](#)
- [MAPA DIARIO DE TEMPERATURA MÍNIMA](#)
- <http://institucional.ideam.gov.co/isp/index.jsf>
- [INFORMACIÓN DIARIA DE PRECIPITACIÓN Y TEMPERATURA DE LOS PRINCIPALES AEROPUERTOS DEL PAÍS](#)
- [MOSAICO MAPAS DE PRECIPITACIÓN DIARIA EN MILÍMETROS](#)

REGIÓN CARIBE

ALERTA ROJA: INCENDIOS DE LA COBERTURA VEGETAL

Amenaza Alta de ocurrencia de incendios de la cobertura vegetal en zonas de bosques, cultivos y pastos, localizados en los siguientes municipios y sectores aledaños:

DEPARTAMENTO	MUNICIPIOS
ATLANTICO	Campo de la Cruz, Candelaria, Luruaco, Manatí, Ponedera, Repelón, Sabanalarga, Santa Lucia y Swan.
BOLIVAR	Achí, Arjona, Arroyohondo, Barranco de Loba, Calamar, Cartagena de Indias, Cicuco, Clemencia, Córdoba, El Carmen de Bolívar, El Peñón, Hatillo de Loba, Magangué, Mahates, Margarita, Mompós, Montecristo, Morales, Pinillos, Regidor, San Estanislao, San Fernando, San Jacinto, San Jacinto del Cauca, San Juan Nepomuceno, San Martín de Loba, Santa Catalina, Santa Rosa, Santa Rosa del Sur, Simití, Soplaviento, Talaiqua Nuevo, Turbaco, Turbaná, Villanueva, y Zambrano.
CESAR	Aguachica, Agustín Codazzi, Astrea, Becerril, Bosconia, Chimichagua, Chiriguana, Curumani, El Copey, El Paso, González, La Gloria, La Jagua de Ibirico, La Paz, Manure Balcón del Cesar, Pailitas, Pelaya, Pueblo Bello, Rio de Oro, San Alberto, San Diego, San Martín, Tamalameque y Valledupar.
LA GUAJIRA	Albania, Barrancas, Dibulla, Distracción, El Molino, Fonseca, Hato Nuevo, La Jagua del Pilar, Maicao, Manure, Riohacha, San Juan del Cesar, Uribia, Urumita y Villanueva.
MAGDALENA	Algarrobo, Aracataca, Ariguani (El Difícil), Cerro de San Antonio, Chivolo, Ciénaga, El Banco, El Piñón, El Retén, Fundación, Guamal, Nueva Granada, Pijiño del Carmen, Pivijay, Plato, Puebloviejo, Remolino, Sabanas de San Ángel, Salamina, San Sebastián de Buenavista, San Zenón, Santa Ana, Santa Bárbara de Pinto, Santa Marta, Sitionuevo, Tenerife y Zona Bananera.
SUCRE	Buenavista, Caimito, Chalán, Colosó, Corozal, Coveñas, El Roble, Galeras, Guaranda, Los Palmitos, Majagual, Morroa, Ovejas, Palmito, San Benito Abad, San Juan de Betulia (Betulia), San Marcos, San Onofre, San Pedro, Sincé, Sincelajo, Sucre, Tolu y Toluvejo.

Se recomienda especial atención en el Parque Nacional Natural Sierra Nevada de Santa Marta, Parque Nacional Natural Macuira, Via Parque Isla de Salamanca.

REGIÓN ANDINA

ALERTA ROJA: INCENDIOS DE LA COBERTURA VEGETAL

Amenaza Alta de ocurrencia de incendios de la cobertura vegetal en zonas de bosques, cultivos y pastos, localizados en los siguientes municipios y sectores aledaños:

DEPARTAMENTO	MUNICIPIOS
ANTIOQUIA	Amalfí, Barbosa, Don Matías, Envigado, Jericó, Puerto Berrio, Santa Rosa de Osos, San Pedro, Urrao, Yondó y Yolombó.
BOYACA	Aquitania, Campohermoso, Chiscas, Chita, Covarachía, Cuitiva, Duitama, El Cocuy, El Espino, Guacamayas, Guicán, Iza, Jericó, La Capilla, La Uvita, Labranzagrande, Mongua, Paipa, Pajarito, Panqueba, Pisba, Ráquira, Sáchica, Samacá, San Pablo de Borbur, Sativanorte, Soatá, Socotá, Sogamoso, Somondoco, Sotaquirá, Susacón, Sutatenza, Tasco, Tibasosa, Tinjacá, Tipacoque, Toca, Topaga, Turmequé, Tuta, Umbita, Ventaquemada y Villa de Leiva.
CUNDINAMARCA	Albán, Anapoima, Anolaima, Apulo, Arbeláez, Bojacá, Cabrera, Cajicá, Cáqueza, Chía, Chipaque, Choachí, Chocontá, Cogua, Cucunubá, El Rosal, Facatativá, Fomeque, Fosca, Funza, Fusagasugá, Gachancipá, Gachetá, Gama, Guachetá, Guasca, Guatavita, Guayabal de Siquima, Gutiérrez, Jerusalén, Junín, La Calera, La Mesa, Lenguaque, Machetá Madrid, Mosquera, Nemocón, Pasca, Quetame, Quipile, San Bernardo, San Francisco, Sesquile, Sibate, Sopó, Subachoque, Suesca, Supatá, Tabio, Tausa, Tenjo, Tocaima, Tocancipa, Ubaté, Une, Venecia, Villapinzón, Viotá, Zipacón y Zipaquirá.
HUILA	Algeciras, Campoalegre, Acevedo, Agrado, Aipe, Altamira, Baraya, Colombia, Elías, Garzón, Gigante, Guadalupe, La Plata, Oporapa, Paicol, Palermo, Pital, Pitalito, Salado blanco, Suaza, Iquira, Teruel, Tarquí, Tello, Tesalia, Timaná, Villavieja.
NORTE DE SANTANDER	Ábrego, Arboledas, Bochalema, Bucarasica, Cáchira, Cácuta, Chinácota, Chitagá, Convención, Cúcuta, Cucutilla, Durania, El Carmen, El Tarra, Gramalote, Hacarí, Herrán, Labateca, Los Patios, Mutiscua, Ocaña, Pamplona, Ragonvalia, Salazar, San Calixto, Santiago, Teorama, Tibú, Toledo y Villa Caro.
SANTANDER	Bucaramanga, Capitanejo, Cerrito, Concepción, Floridablanca, Guaca, Lebrija, Macaravita, Onzaga, Piedecuesta, Rionegro, San Miguel, San Vicente de Chucurí, Tona y Vetas.
TOLIMA	Alpujarra, Ambalema, Dolores, San Antonio y Villarrica

Se recomienda especial atención en el Parque Nacional Natural Las Herosas y el Parque Nacional Natural Sumapaz. Así como en los Paramos de Rabanal y Guerrero (Cundinamarca)

ALERTA NARANJA: DESLIZAMIENTOS DE TIERRA.

Se pronostica amenaza alta por deslizamientos de tierra en áreas inestables en los departamentos:

DEPARTAMENTO	MUNICIPIOS
CALDAS	Marquetalia, Samaná, Pensilvania, Manzanares y La Victoria.
TOLIMA	Fresno y Mariquita.

ALERTA NARANJA: HELADAS

En el altiplano cundiboyacense se prevé descensos de la temperatura mínima del aire en horas de la madrugada de los próximos días, se recomienda a floricultores y agricultores en general estar atentos a la evolución de las condiciones meteorológicas y tomar las medidas preventivas adecuadas en los siguientes municipios:

DEPARTAMENTO	MUNICIPIOS
BOYACÁ	Cerínza, Duitama, Paipa, Tunja y Sogamoso.
CUNDINAMARCA	Chía, Chocontá, Cota, Facatativá, Funza, Madrid, Mosquera, Sesquile, Sopó, Subachoque, Tabio, Tenjo, Tocancipa, Zipaquirá.

REGIÓN PACÍFICA

ALERTA NARANJA: DESLIZAMIENTOS DE TIERRA.

Amenaza alta por deslizamientos de tierra en áreas inestables en los departamentos:

DEPARTAMENTO	MUNICIPIOS
CAUCA	López de Micay, Timbiquí y El Tambo.
NARIÑO	Barbacoas, Magüi (Payán), Ricaurte, Roberto Payán (San José), Samaniego y Tumaco.

REGIÓN ORINOQUIA

ALERTA ROJA: INCENDIOS DE LA COBERTURA VEGETAL

Amenaza Alta de ocurrencia de incendios de la cobertura vegetal en zonas de bosques, cultivos y pastos, localizados en los siguientes municipios y sectores aledaños:

DEPARTAMENTO	MUNICIPIOS
ARAUCA	Arauca, Cravo Norte y Tame.
CASANARE	Aguazul, Chámeza, Hato Corozal, La Salina, Maní, Nunchía, Orocué, Paz de Ariporo, Pore, Recetor, Sacamá, San Luis de Palenque, Támara, Tauramena, Trinidad, Villanueva y Yopal.
META	Acacias, Cubarral, Cumaral, El Castillo, El Dorado, Fuente de Oro, Granada, La Macarena, Lejanías, Mapiripán, Mesetas, Puerto Concordia, Puerto Gaitán, Puerto Lleras, Puerto López, Puerto Rico, Restrepo, San Juan de Arama, San Carlos de Guároa, San Martín, Uribe, Villavicencio y Vistahermosa.
VICHADA	Cumaribo, La Primavera, Puerto Carreño y Santa Rosalía.

Se recomienda especial atención en el Parque Nacional Natural Cordillera Los Picachos.

REGIÓN AMAZÓNICA

ALERTA ROJA: INCENDIOS DE LA COBERTURA VEGETAL

Amenaza Alta de ocurrencia de incendios de la cobertura vegetal en zonas de bosques, cultivos y pastos, localizados en los siguientes municipios y sectores aledaños:

DEPARTAMENTO	MUNICIPIOS
CAQUETA	Florencia, Cartagena del Chaira y San Vicente del Caquán.
PUTUMAYO	San Miguel (La Dorada), Puerto Guzmán, Puerto Asís

MAR CARIBE

ALERTA NARANJA: OLEAJE Y VIENTO

Se estima para el día de hoy en amplios sectores del Caribe colombiano, incluyendo el Archipiélago de San Andrés y Providencia, altura del oleaje oscilando entre 2.0 y 3.0 metros, con velocidad del viento entre 25 a 30 nudos (46 y 56 Km/h) y posibilidad de rachas de vientos de hasta 35 nudos (65 Km/h). Por lo tanto, se recomienda a pescadores y usuarios de embarcaciones de bajo calado consultar con las Capitanías de Puerto antes de zarpar y a los bañistas estar atentos a la evolución del fenómeno.

OCÉANO PACÍFICO

ALERTA AMARILLA POR: OLEAJE Y VIENTO

Se estima que para el día de hoy en la cuenca alta del océano Pacífico colombiano altura del oleaje oscilando entre 1.0 y 2.0 metros y vientos entre 10 y 20 nudos (18 y 37 Km/h). Por lo tanto, se recomienda a pescadores y usuarios de embarcaciones de bajo calado consultar con las Capitanías de Puerto antes de zarpar.

ALERTA ROJA. PARA TOMAR ACCIÓN Advierte a los sistemas de prevención y atención de desastres sobre la amenaza que puede ocasionar un fenómeno con efectos adversos sobre la población, el cual requiere la atención inmediata por parte de la población y de los cuerpos de atención y socorro. Se emite una alerta sólo cuando la identificación de un evento extraordinario indique la probabilidad de amenaza inminente y cuando la gravedad del fenómeno implique la movilización de personas y equipos, interrumpiendo el normal desarrollo de sus actividades cotidianas.

ALERTA NARANJA. PARA PREPARARSE Indica la presencia de un fenómeno. No implica amenaza inmediata y como tanto es catalogado como un mensaje para informarse y prepararse. El aviso implica vigilancia continua ya que las condiciones son propicias para el desarrollo de un fenómeno, sin que se requiera permanecer alerta.

ALERTA AMARILLA. PARA INFORMARSE Es un mensaje oficial por el cual se difunde información. Por lo regular se refiere a eventos observados, reportados o registrados y puede contener algunos elementos de pronóstico a manera de orientación. Por sus características pretéritas y futuras difiere del aviso y de la alerta, y por lo general no está encaminado a alertar sino a informar.

CONDICIONES NORMALES Indica que no existe ninguna clase de alerta para la región o zona mencionada.

°C: grados Celsius; m: metros; mm: milímetros; msnm: metros sobre nivel del mar;

Km/h: kilómetros sobre hora

GOES: Geostationary Operational Environmental Satellites (Satélite Geostacionario Operacional Ambiental).

GOES-13 es el designado GOES-Este, localizado en 75° W sobre el ecuador geográfico.

HLC: hora local colombiana

PNN: Parque Nacional Natural; SFF: Santuario de Fauna y Flora

Omar FRANCO TORRES, Director General
Christian EUSCATEGUI COLLAZOS, Jefe Oficina del Servicio de Pronósticos y Alertas

Profesionales en turno:
Nelsy VERDUGO, Gloria ARANGO, Mario MORENO, Hanner ORJUELA, Leidy RODRÍGUEZ, Mauricio TORRES y Alberto PARDO.
Internet: <http://www.ideam.gov.co>
Correos electrónicos: servicio@ideam.gov.co, alertasideam@ideam.gov.co
Carrera 10 N° 20 - 30 ** Piso 9, Bogotá, D.C.
Teléfono: 3527160 ext. 1334-1336.

Síguenos en **Twitter: @IDEAMColombia; Facebook: www.facebook.com/ideam.instituto YouTube: Canal de InstitutoIDEAM / <http://www.youtube.com/user/InstitutoIDEAM>**