

CONDICIONES HIDROMETEOROLÓGICAS ACTUALES

Durante las últimas horas, las lluvias se han concentrado hacia el sur de la Región Pacífica, sur centro de la Región Andina y Oriente de la región Amazónica, sectores dispersos de Arauca, Antioquia y Guainía. Se espera que la nubosidad densa y las lluvias persistan sobre la Amazonia y la Costa Pacífica en las próximas horas, así como en sectores del oriente antioqueño, sur de Santander, occidente de Boyacá y norte de Cundinamarca.

IMÁGEN SATELITAL

Imagen GOES-13 * 05 de enero de 2014 * Hora 9:03 a.m. HLC

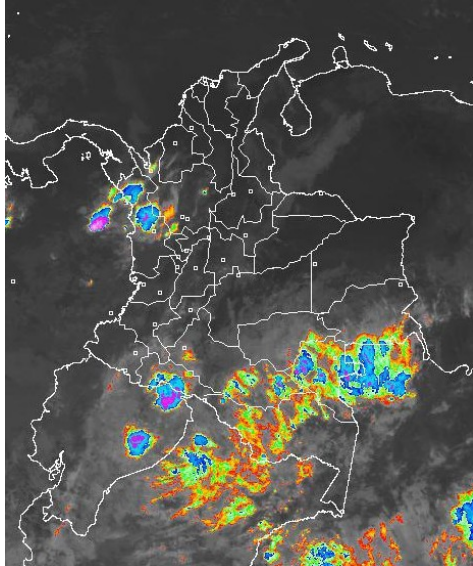

PRONÓSTICO CONDICIONES METEOROLÓGICAS ESPECIALES

ÁREA DEL VOLCÁN CERRO MACHÍN

Cielo parcialmente nublado con precipitaciones ligeras durante la noche y madrugada

EL SERVICIO GEOLOGICO COLOMBIANO lo reporta en **NIVEL AMARILLO (III): CAMBIOS EN EL COMPORTAMIENTO DE LA ACTIVIDAD VOLCANICA.** 4.80 -75.62

ELEVACIÓN (pies)	DIRECCIÓN	VELOCIDAD	
		NUDOS	Km/h
10,000	SURESTE	5	9
18,000	VARIABLE	5	9
24,000	OESTE	5 - 10	9 - 18
30,000	OESTE	15 - 20	28 - 37

ÁREA DEL VOLCÁN NEVADO DEL HUILA

En el área prevalecerá el tiempo seco con nubosidad variada y lloviznas en la noche.

EL SERVICIO GEOLOGICO COLOMBIANO lo reporta en **NIVEL AMARILLO (III): CAMBIOS EN EL COMPORTAMIENTO DE LA ACTIVIDAD VOLCANICA.** 2.92 -76.05

ELEVACIÓN (pies)	DIRECCIÓN	VELOCIDAD	
		NUDOS	Km/h
10,000	SURESTE	5	9
18,000	ESTE	5 - 10	9 - 18
24,000	NOROESTE	5 - 10	9 - 18
30,000	OESTE	5 - 10	9 - 18

ÁREA DEL VOLCÁN GALERAS

Nubosidad variable con predominio de tiempo seco y lluvias ligeras en la noche.

EL SERVICIO GEOLOGICO COLOMBIANO lo reporta en **NIVEL AMARILLO (III): CAMBIOS EN EL COMPORTAMIENTO DE LA ACTIVIDAD VOLCANICA.** 1.55 -77.37

ELEVACIÓN (pies)	DIRECCIÓN	VELOCIDAD	
		NUDOS	Km/h
10,000	ESTE	5 - 10	9 - 18
18,000	ESTE	10 - 15	18 - 28
24,000	SUROESTE	5	9
30,000	SUROESTE	5	9

ÁREA DEL VOLCÁN NEVADO DEL RUIZ

Cielo parcialmente nublado a nublado y no se descartan lloviznas en la noche y madrugada

EL SERVICIO GEOLOGICO COLOMBIANO lo reporta en **NIVEL AMARILLO (III): CAMBIOS EN EL COMPORTAMIENTO DE LA ACTIVIDAD VOLCANICA.** 4.89 -75.32

ELEVACIÓN (pies)	DIRECCIÓN	VELOCIDAD	
		NUDOS	Km/h
10,000	SUR	5	9
18,000	VARIABLE	5	9
24,000	OESTE	5 - 10	9 - 18
30,000	OESTE	15 - 20	28 - 37

LO MÁS DESTACADO

ALERTA ROJA. PARA TOMAR ACCIÓN **ALERTA NARANJA. PARA PREPARARSE** **ALERTA AMARILLA. PARA INFORMARSE**

LLUVIAS	En la mayor parte del territorio nacional se registró tiempo seco, salvo en sectores de las regiones Pacífica, Amazónica y Andina donde se reportaron lluvias, alcanzado el mayor volumen en el municipio de Puerres (Nariño) con 58.6 mm.
ALERTA ROJA	· Por incendios de la cobertura vegetal en zonas de bosques, cultivos y pastos, localizados en amplios sectores de las regiones Caribe, Orinoquia y Andina.
ALERTA NARANJA	· Por deslizamientos de tierra en áreas inestables y de alta pendiente localizadas en los departamentos de: Nariño y Caldas.
OTROS	Durante el mes de enero se espera continúe prevaleciendo la temporada seca o de menos lluvias de comienzo de año, situación que mantendrá la posibilidad de elevadas temperaturas del aire y de incendios de la cobertura vegetal en varios sectores de las regiones Caribe y Orinoquia y a lo largo de los valles interandinos.



Consulte todos los días el pronóstico del tiempo y las alertas hidrometeorológicas vigentes del IDEAM, en un formato de calidad. Alrededor de las 7:30 a. m. está a disposición del público en www.ideam.gov.co. Se puede ver también en dispositivos móviles. [AQUÍ](#)

PRECIPITACIONES

A continuación se relacionan los municipios donde en las últimas 24 horas se registraron precipitaciones iguales o superiores a 15.0 mm:

DEPARTAMENTO	MUNICIPIO
ANTIOQUIA	Carepa (15.2)
ARAUCA	Araucquita (20.0)
BOYACA	Cubara (25.5)
CUNDINAMARCA	Chaguaní (17.2)
CHOCO	Bahía Solano (15)
GUAINÍA	Puerto Iniridá (20.0)
NARIÑO	Puerres (58.6), Maguá (30.0)
TOLIMA	Armero (21.2), Ataco (17.9), Cunday (15.0)
NORTE DE SANTANDER	Toledo (17.0)
QUINDÍO	Armenia (18.2)
PUTUMAYO	Mocoa (56.1), San Francisco (18.2), Puerto Leguizamo (15.7)

TEMPERATURAS MÁXIMAS

A continuación se relacionan los municipios donde en las últimas 24 horas se registraron temperaturas iguales o superiores a 35.0°C:

DEPARTAMENTO	MUNICIPIO
CESAR	La Gloria (35.6 °C)
META	Puerto Lleras (35.6 °C)

TEMPERATURAS MÍNIMAS

A continuación se relacionan los municipios donde en las últimas 24 horas se registraron temperaturas iguales o inferiores a 5.0°C:

DEPARTAMENTO	MUNICIPIO
BOYACA	Chita (4.8°C), Sogamoso (4.2°C), Saboya (3.0 °C)
CUNDINAMARCA	Tabío (5.0 °C), Subachoque (4.8 °C), Zipaquirá (4.8 °C), Sopó (4.4°C), Toca (4.2 °C), Chocontá (4.4°C), Facatativá (3.8°C), Mosquera (2.2°C),
SANTANDER	Tona (4,4 °C)

MAPA DE PRECIPITACIÓN DIARIA

Desde las 7:00 a.m. del sábado 04 de enero hasta las 7:00 a.m. del domingo 05 de enero de 2014.

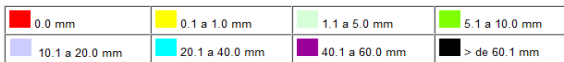
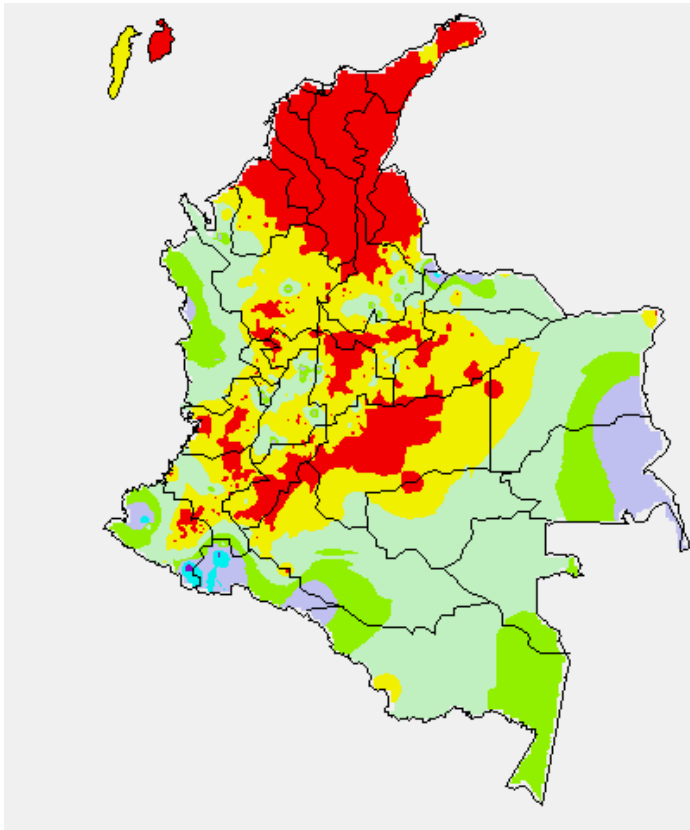

MAPA DE PRECIPITACIÓN ACUMULADA DE LOS ÚLTIMOS 3 DÍAS

Desde las 7:00 a.m. del jueves 02 de enero hasta las 7:00 a.m. del domingo 05 de enero de 2014.

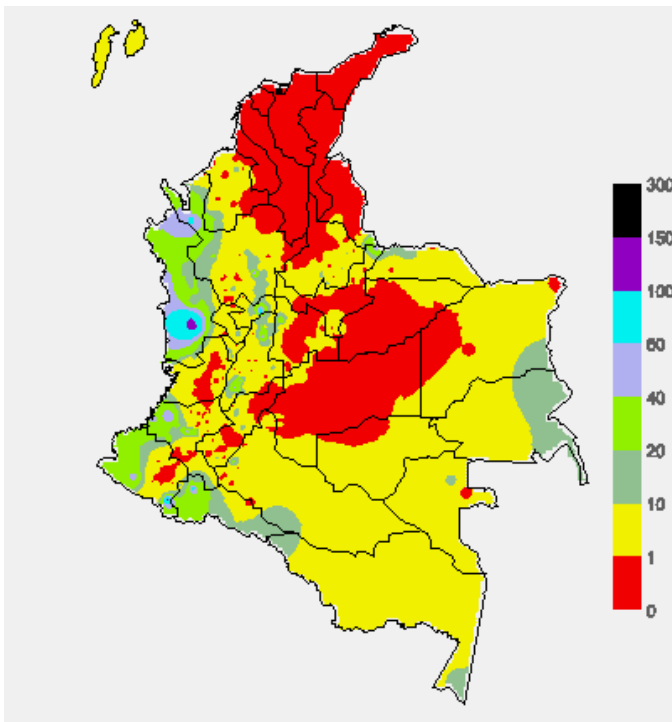

ESTADO DE LOS EMBALSES

A continuación se relacionan los volúmenes útiles diarios (expresados en porcentaje) de reservas de algunos embalses de acuerdo con información consultada en XM.

ZONA	EMBALSE	VOLUMEN ÚTIL DIARIO (%)	
ANTIOQUIA	MIEL I	96.95	
	MIRAFLORES	90.25	
	PENOL	68.46	
	PLAYAS	60.34	
	PORCE II	12.07	
	PORCE III	52.25	
	PUNCHINÁ	27.25	
	RIOGRANDE2	82.25	
	SAN LORENZO	91.87	
CARIBE	URRÁ I	86.74	
CENTRO	AGREGADO BOGOTÁ	NEUSA	63.81
		SISGA	60.39
		TOMINÉ	61.41
	BETANIA	73.97	
	MUÑA	81.12	
PRADO	95.65		
ORIENTE	CHUZA	52.29	
	ESMERALDA	92.50	
	GUAVIO	69.10	
VALLE DEL CAUCA	ALTO ANCHICAYÁ	30.27	
	CALIMA 1	72.56	
	SALVAJINA	66.26	

PRONÓSTICO METEOROLÓGICO (domingo 5 y Lunes 6 de enero de 2014)

REGIÓN	PRONÓSTICO
SABANA DE BOGOTÁ	DOMINGO: En las primeras horas del día y hasta entrada la tarde se estima cielo entre ligera y parcialmente cubierto con intervalos soleados y predominio de tiempo seco. Al finalizar la tarde no se descartan lloviznas en algunas zonas del Oriente y Norte de la ciudad y de la Sabana. LUNES: Se prevé cielo parcialmente nublado con predominio de tiempo seco en la mañana. Después del mediodía y hasta las primeras horas de la noche se prevén lluvias y/o lloviznas en el Norte y Occidente de la ciudad y de la Sabana.
ANDINA	DOMINGO: Cielo parcialmente nublado a lo largo de la jornada. En las primeras horas del día, lluvias de carácter ligero en sectores de Santander, Antioquia, Tolima y zona montañosa de Cauca y Nariño. En horas de la tarde y de la noche, lluvias en sectores dispersos de Antioquia, Caldas, Tolima, Occidente del altiplano Cundiboyacense y en las montañas de Huila, Cauca y Nariño. En el resto de la región predominarán las condiciones de tiempo seco. LUNES: Se estima cielo entre parcial y mayormente nublado con lluvias entre ligeras y moderadas en sectores de Antioquia, Eje Cafetero y en la zona de montaña de Cauca, Valle y Nariño; mientras en zonas de Cundinamarca y Boyacá se prevén precipitaciones ligeras.
CARIBE	DOMINGO: Se estima cielo seminublado con predominio de tiempo seco en gran parte de la región, excepto en el Sur de Córdoba y de Bolívar; donde no se descartan lluvias ligeras al finalizar la jornada. LUNES: Se mantendrán las condiciones secas en gran parte de la región, salvo en el Sur de Córdoba donde se prevén lluvias ligeras y/o lloviznas.
ARCHIPIÉLAGO DE SAN ANDRÉS, PROVIDENCIA Y SANTA CATALINA	DOMINGO: Se presentará cielo ligeramente cubierto desde las primeras horas del día, en la tarde a pesar del incremento en la nubosidad predominará el tiempo seco. LUNES: Cielo semicubierto con predominio de tiempo seco.
MAR CARIBE	DOMINGO: Se prevé cielo parcialmente cubierto con probabilidad de lluvias ligeras en el Occidente de la zona y el resto del área con predominio de tiempo seco. LUNES: Cielo semicubierto con predominio de tiempo seco en gran parte de la zona Marítima.
PACÍFICA	DOMINGO: En el transcurso de la jornada se prevé cielo entre parcial y mayormente cubierto. En la mañana, lloviznas o lluvias ligeras en sectores de Chocó; predominio de tiempo seco para el resto de la región. En la tarde y noche, lluvias en sectores del Litoral de Chocó, Valle del Cauca y Cauca. En Nariño se estiman lloviznas ligeras. LUNES: Se prevé cielo mayormente cubierto con precipitaciones de variada intensidad, incluso acompañadas de actividad eléctrica en zonas de Valle del Cauca y de Cauca; mientras que en el Chocó y Nariño se estiman lluvias menos intensas.

OCÉANO PACÍFICO	DOMINGO: Cielo mayormente cubierto con precipitaciones especialmente en zonas aledañas al litoral de Chocó, Valle del Cauca y de Cauca. LUNES: Se prevén condiciones cubiertas en gran parte del área. Las precipitaciones más fuertes y persistentes se presentarán en sectores aledaños al litoral de Valle del Cauca y de Cauca. Posibilidad de actividad eléctrica
-----------------	---

Ovejas, Palmito, San Benito Abad, San Juan de Betulia (Betulia), San Marcos, San Onofre, San Pedro, Sincé, Sincelajo, Sucre, Tolú y Toluvejo.

Se recomienda especial atención en el Parque Nacional Natural Sierra Nevada de Santa Marta, Parque Nacional Natural Macuira, Vía Parque Isla de Salamanca.

CONTINUACIÓN PRONÓSTICO METEOROLÓGICO

REGIÓN	PRONÓSTICO
INSULAR PACÍFICO	DOMINGO: A lo largo de la jornada se estima cielo entre parcialmente nublado y nublado con precipitaciones ligeras en Malpelo y Gorgona. LUNES: Cielo mayormente cubierto con lluvias en Gorgona y Malpelo.
ORINOQUIA	DOMINGO: Se prevé cielo parcialmente cubierto con precipitaciones ligeras después del mediodía en el Piedemonte y al sur de Meta y Vichada. El resto de la región con predominio de tiempo seco. LUNES: Cielo parcialmente cubierto con predominio de tiempo seco en gran parte del área, excepto en algunos sectores del Sur de Vichada y de Meta; donde se prevén precipitaciones en las horas de la tarde.
AMAZONIA	DOMINGO: Se prevé cielo mayormente nublado. En la mañana, lluvias de carácter moderado a fuerte en sectores de Vaupés, Guainía, Amazonas y la zona de piedemonte; lluvias de menor intensidad en Caquetá y Guaviare. En la tarde y noche persisten las lluvias en sectores de Amazonas, Vaupés, Guainía, Oriente de Caquetá y Putumayo y de menor intensidad en sectores del piedemonte. No se descarta actividad eléctrica. LUNES: Cielo mayormente cubierto con precipitaciones entre ligeras y moderadas en zonas de Putumayo, Caquetá y de menor intensidad en Amazonas, Vaupés y Guainía. No se descarta la posibilidad de actividad eléctrica.

REGIÓN ANDINA

ALERTA ROJA: INCENDIOS DE LA COBERTURA VEGETAL

Amenaza Alta de ocurrencia de incendios de la cobertura vegetal en zonas de bosques, cultivos y pastos, localizados en los siguientes municipios y sectores aledaños:

DEPARTAMENTO	MUNICIPIOS
ANTIOQUIA	Arboletes, Bello, Copacabana, Fredonia, Girardota, Guarne, Marinilla, Medellín, Rionegro, San Juan de Urabá, Vegachi, Yalí y Yondó.
BOYACA	Aquitania, Campohermoso, Chiscas, Chita, Covarachía, Cuítiva, Duitama, El Cocuy, El Espino, Firavitoba, Gámeza, Guacamayas, Guateque, Guayatá, Guicán, Iza, Jericó, La Capilla, La Uvita, Labranzagrande, Mariquí, Miraflores, Mongua, Monguí, Páez, Paipa, Pajarito, Panqueba, Paya, Pesca, Pisba, Ráquira, Sáchica, Samacá, San Pablo de Borbur, Sativanorte, Soatá, Socotá, Sogamoso, Somondoco, Sotaquirá, Susacón, Sutatenza, Tasco, Tibasosa, Tinjacá, Tipacoque, Toca, Topaga, Tota, Turmequé, Tuta, Umbita, Ventaquemada, Villa de Leiva.
CALDAS	Neira y Salamina.
CAUCA	Almaguer, Bolívar, Caloto, Corinto, Guachene, Miranda, Padilla, Páez, Puerto Tejada, San Sebastián, San Rosa y Villa Rica.
CUNDINAMARCA	Albán, Anapoima, Anolaima, Apulo, Arbeláez, Bogotá, D.C., Bojacá, Cabrera, Cajicá, Cáqueza, Chía, Chipaque, Choachí, Chocontá, Cogua, Cucunubá, El Colegio, El Rosal, Facatativá, Fómeque, Fosca, Funza, Fusagasugá, Gachancipá, Gachetá, Gama, Guachetá, Guasca, Guatavita, Guayabal de Siquima, Gutiérrez, Jerusalén, Junín, La Calera, La mesa, Lenguaque, Machetá, Madrid, Medina, Mosquera, Nemocón, Pacho, Paratebuena, Pasca, Quetame, Quipile, San Bernardo, San Francisco, Sesquilé, Sibaté, Soacha, Sopó, Subachoque, Suesca, Supatá, Tabío, Tausa, Tenjo, Tibacuy, Tibirita, Tocaima, Tocancipa, Ubalá, Ubaté, Uña, Venecia, Villapinzón, Viotá, Zipacón y Zipaquirá.
HUILA	Acevedo, Agrado, Aipe, Altamira, Baraya, Colombia, Elías, Garzón, Gigante, Guadalupe, Isnos, La Argentina, La Plata, Neiva, Oporapa, Paicol, Palermo, Pital, Pitalito, Salado blanco, San Agustín, Suaza, Tarquí, Tello, Tesalia, Timaná y Villavieja.
NARIÑO	Buesaco, Chachagüí, El Tablón, La Cruz, Nariño, Pasto, San Pablo.
NORTE DE SANTANDER	Ábrego, Arboledas, Bochalema, Bucaramanga, Cáchira, Cócota, Chinácota, Chitagá, Convención, Cúcuta, Cucutilla, Durania, El Carmen, El Tarra, Gramalote, Hacarí, Herrán, La Esperanza, La Playa, Labateca, Los Patios, Mutiscua, Ocaña, Pamplona, Ragonvalia, Salazar, San Calixto, Santiago, Sardinata, Silos, Teorama, Tibú, Toledo y Villa Caro.
RISARALDA	Pereira
SANTANDER	Barrancabermeja, Bucaramanga, Capitanejo, Cerrito, Charta, Concepción, Floridablanca, Guaca, Lebrija, Macaravita, Onzaga, Piedecuesta, Rionegro, Sabana de Torres, San Miguel, San Vicente de Chucurí, Simacota, Suratá, Tona y Vetos.
TOLIMA	Alpujarra, Carmen de Apicalá, Cunday, Dolores, Honda, Murillo, Planadas, Purificación, San Antonio y Villarrica
VALLE DEL CAUCA	Caicedonia, Cali, Calendaria, Dagua, El Cerrito, Florida, Guacarí, Jamundí, La Cumbre, Palmira, Pradera, Restrepo, Tuluá, Vijes, Yumbo y Zarzal.

Se recomienda especial atención en el Parque Nacional Natural Las Herosas y el Parque Nacional Natural Sumapaz. Así como en los Paramos de Rabanal y Guerrero (Cundinamarca)

ALERTA AMARILLA: HELADAS

En el altiplano cundiboyacense se prevén descensos de las temperaturas mínimas del aire en horas de las madrugadas de los próximos días, se recomienda a floricultores y agricultores en general estar atentos a la evolución de las condiciones meteorológicas y tomar las medidas preventivas adecuadas en los siguientes municipios:

DEPARTAMENTO	MUNICIPIOS
BOYACÁ	Saboyá.
CUNDINAMARCA	Mosquera.

ALERTAS VIGENTES Y PRODUCTOS ADICIONALES

Para mayor información sobre el pronóstico del estado del tiempo, informes técnicos diarios, comunicados especiales, mapas diarios de temperaturas máximas y mínimas e información diaria de precipitación se sugiere consultar los siguientes enlaces:

- [MAPA DIARIO DE TEMPERATURA MÁXIMA](#)
- [MAPA DIARIO DE TEMPERATURA MÍNIMA](#)
- <http://institucional.ideam.gov.co/isp/index.jsf>
- [INFORMACIÓN DIARIA DE PRECIPITACIÓN Y TEMPERATURA DE LOS PRINCIPALES AEROPUERTOS DEL PAÍS](#)
- [MOSAICO MAPAS DE PRECIPITACIÓN DIARIA EN MILÍMETROS](#)

REGIÓN CARIBE

ALERTA ROJA: INCENDIOS DE LA COBERTURA VEGETAL

Amenaza Alta de ocurrencia de incendios de la cobertura vegetal en zonas de bosques, cultivos y pastos, localizados en los siguientes municipios y sectores aledaños:

DEPARTAMENTO	MUNICIPIOS
ATLANTICO	Campo de la Cruz, Candelaria, Luruaco, Manatí, Ponedera, Repelón, Sabanalarga, Santa Lucía y Suan.
BOLIVAR	Achí, Arjona, Arroyohondo, Barranco de Loba, Calamar, Cartagena de Indias, Cicuco, Clemencia, Córdoba, El Carmen de Bolívar, El Peñón, Hatillo de Loba, Magangué, Mahates, Margarita, Mompós, Montecristo, Morales, Pinillos, Regidor, San Estanislao, San Fernando, San Jacinto, San Jacinto del Cauca, San Juan Nepomuceno, San Martín de Loba, Santa Catalina, Santa Rosa, Santa Rosa del Sur, Simití, Soplaviento, Talaigua Nuevo, Turbaco, Turbaná, Villanueva, y Zambrano.
CESAR	Aguachica, Agustín Codazzi, Astrea, Becerril, Bosconia, Chimichagua, Chiriguáná, Curumaní, El Copey, El Paso, González, La Gloria, La Jagua de Ibirico, La Paz, Manauare Balcón del Cesar, Pailitas, Pelaya, Pueblo Bello, Río de Oro, San Alberto, San Diego, San Martín, Tamalameque y Valledupar.
CORDOBA	Ayapel, Buenavista, Canalete, Cereté, Chima, La Apartada, Loricá, Los Córdoba, Momil, Montería, Moñitos, Planeta Rica, Pueblo Nuevo, Puerto Escondido, San Andrés de Sotavento, San Antero, San Bernardo del Viento, San Carlos, San Pelayo y Tierralta.
LA GUAJIRA	Albania, Barrancas, Dibulla, Distracción, El Molino, Fonseca, Hato Nuevo, La Jagua del Pilar, Maicao, Manauare, Riohacha, San Juan del Cesar, Uribe, Urumita y Villanueva.
MAGDALENA	Algarrobo, Aracataca, Ariguani (El Difícil), Cerro de San Antonio, Chivolo, Ciénaga, El Banco, El Piñón, El Retén, Fundación, Guamal, Nueva Granada, Pijiño del Carmen, Pivijay, Plato, Puebloviejo, Remolino, Sabanas de San Ángel, Salamina, San Sebastián de Buenavista, San Zenón, Santa Ana, Santa Bárbara de Pinto, Santa Marta, Sitionuevo, Tenerife y Zona Bananera.
SUCRE	Buenavista, Caimito, Chalán, Colosó, Corozal, Coveñas, El Roble, Galeras, Guaranda, Los Palmitos, Majaqual, Morroa,

ALERTA NARANJA DESLIZAMIENTOS DE TIERRA.

Se pronostica amenaza alta por deslizamientos de tierra en áreas inestables en los departamentos:

DEPARTAMENTO	MUNICIPIOS
CALDAS	Samaná

REGIÓN PACÍFICA**ALERTA NARANJA DESLIZAMIENTOS DE TIERRA.**

Amenaza alta por deslizamientos de tierra en áreas inestables en los departamentos:

DEPARTAMENTO	MUNICIPIOS
NARIÑO	Puerres

REGIÓN ORINOQUIA**ALERTA ROJA: INCENDIOS DE LA COBERTURA VEGETAL**

Amenaza Alta de ocurrencia de incendios de la cobertura vegetal en zonas de bosques, cultivos y pastos, localizados en los siguientes municipios y sectores aledaños:

DEPARTAMENTO	MUNICIPIOS
ARAUCA	Arauca, Cravo Norte y Tame.
CASANARE	Aguazul, Chámeza, Hato Corozal, La Salina, Maní, Nunchía, Orocué, Paz de Ariporo, Pore, Recetor, Sacamá, San Luis de Palenque, Támara, Tauramena, Trinidad, Villanueva y Yopal.
META	Acacias, Cubarral, Cumaral, El Castillo, El Dorado, Fuente de Oro, Granada, La Macarena, Lejanías, Mapiripán, Mesetas, Puerto Concordia, Puerto Gaitán, Puerto Lleras, Puerto López, Puerto Rico, Restrepo, San Juan de Arama, San Carlos de Güaroa, San Martín, Uribe, Villavicencio y Vistahermosa.
VICHADA	Cumaribo, La Primavera, Puerto Carreño y Santa Rosalía.

Se recomienda especial atención en el Parque Nacional Natural Cordillera Los Picachos.

REGIÓN AMAZÓNICA**ALERTA ROJA: INCENDIOS DE LA COBERTURA VEGETAL**

Amenaza Alta de ocurrencia de incendios de la cobertura vegetal en zonas de bosques, cultivos y pastos, localizados en los siguientes municipios y sectores aledaños:

DEPARTAMENTO	MUNICIPIOS
CAQUETA	El Doncello, El Paujil, Florencia, Puerto Rico y San Vicente del Caguan.
GUAVIARE	Calamar, Miraflores y San José del Guaviare.

MAR CARIBE**ALERTA AMARILLA: OLEAJE Y VIENTO**

Se estima para el día de hoy en amplios sectores del Caribe colombiano altura del oleaje entre 3.0 y 3.5 metros, con velocidad del viento entre 30 y 37 km/h. Se recomienda a pescadores y usuarios de embarcaciones de poco calado consultar con las Capitanías de Puerto antes de zarpar.

OCÉANO PACÍFICO**ALERTA AMARILLA: TIEMPO LLUVIOSO**

A lo largo de la jornada se prevé cielo nublado y lluvias al norte de la zona marítima, en cercanías del litoral chochoano. Se sugiere a pescadores y usuarios de embarcaciones menores consultar con las capitanías del puerto antes de zarpar.

ALERTA ROJA. PARA TOMAR ACCIÓN Advierte a los sistemas de prevención y atención de desastres sobre la amenaza que puede ocasionar un fenómeno con efectos adversos sobre la población, el cual requiere la atención inmediata por parte de la población y de los cuerpos de atención y socorro. Se emite una alerta sólo cuando la identificación de un evento extraordinario indique la probabilidad de amenaza inminente y cuando la gravedad del fenómeno implique la movilización de personas y equipos, interrumpiendo el normal desarrollo de sus actividades cotidianas.

ALERTA NARANJA. PARA PREPARARSE Indica la presencia de un fenómeno. No implica amenaza inmediata y como tanto es catalogado como un mensaje para informarse y prepararse. El aviso implica vigilancia continua ya que las condiciones son propicias para el desarrollo de un fenómeno, sin que se requiera permanecer alerta.

ALERTA AMARILLA. PARA INFORMARSE Es un mensaje oficial por el cual se difunde información. Por lo regular se refiere a eventos observados, reportados o registrados y puede contener algunos elementos de pronóstico a manera de orientación. Por sus características pretéritas y futuras difiere del aviso y de la alerta, y por lo general no está encaminado a alertar sino a informar.

CONDICIONES NORMALES Indica que no existe ninguna clase de alerta para la región o zona mencionada.

°C: grados Celsius; m: metros; mm: milímetros; msnm: metros sobre nivel del mar;

Km/h: kilómetros sobre hora

GOES: Geostationary Operational Environmental Satellites (Satélite Geostacionario Operacional Ambiental).

GOES-13 es el designado GOES-Este, localizado en 75° W sobre el ecuador geográfico.

HLC: hora local colombiana

PNN: Parque Nacional Natural; SFF: Santuario de Fauna y Flora

Omar FRANCO TORRES, Director General
Christian EUSCATEGUI COLLAZOS, Jefe Oficina del Servicio de Pronósticos y Alertas

Profesionales en turno:
Martha CADENA, Nelsy VERDUGO, Patricia LEON, Gloria ARANGO,
y Patricia MESA.

Internet: <http://www.ideam.gov.co>

Correos electrónicos: servicio@ideam.gov.co, alertasideam@ideam.gov.co

Carrera 10 N° 20 - 30 ** Piso 9, Bogotá, D.C.

Teléfono: 3527160 ext. 1334-1336.

Siganos en **Twitter: @IDEAMColombia; Facebook: www.facebook.com/ideam.instituto**
YouTube: Canal de InstitutoIDEAM / <http://www.youtube.com/user/InstitutoIDEAM>