

# INFORME TÉCNICO DIARIO Nº 364

El IDEAM comunica al Sistema Nacional de Gestión del Riesgo (SNGR) y al Sistema Nacional Ambiental (SINA)

Bogotá D. C., miércoles 30 de diciembre de 2015. Hora de actualización: 12:00 m. HLC.



## CONDICIONES HIDROMETEOROLÓGICAS ACTUALES

Durante la mañana de hoy se ha presentado abundante nubosidad sobre las regiones Orinoquía, Amazonia y oriente de la Andina. Las lluvias se han concentrado sobre el sur y centro de Chocó, sur de Vichada, oriente de Guaviare, sur de Amazonas y Guainía; lloviznas se han manifestado sobre el oriente de Cundinamarca y Norte de Santander. En el resto del territorio colombiano han predominado las condiciones secas con cielo entre ligera y parcialmente cubierto.

## IMAGEN SATELITAL

Imagen IDEAM | 30 de diciembre de 2015 | Hora 7:45 a.m. HLC

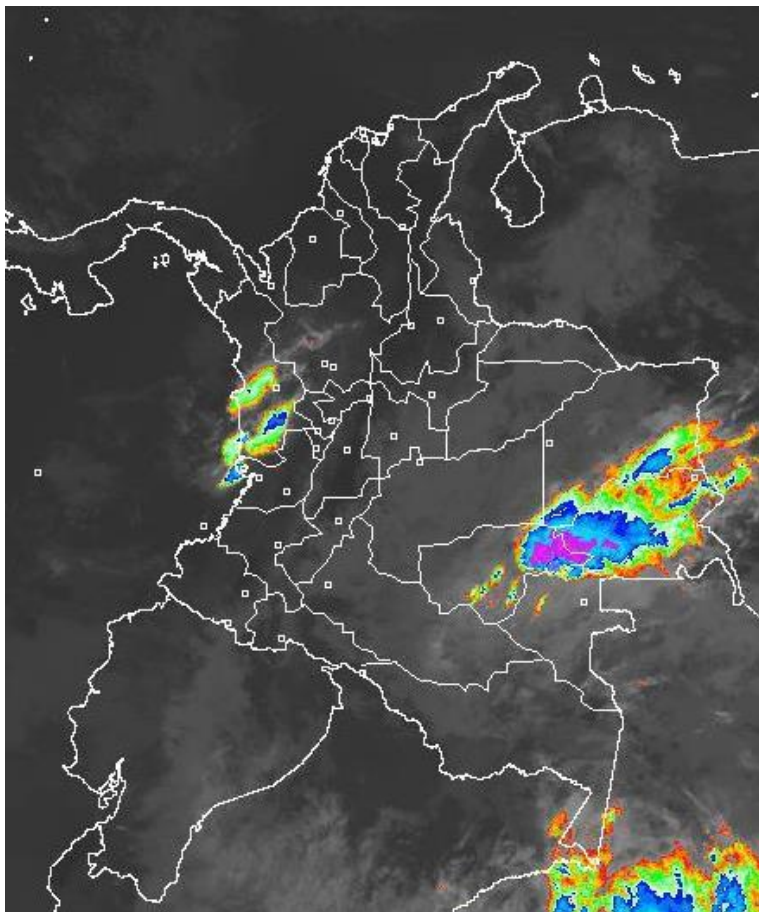

Consulte todos los días el pronóstico del tiempo y las alertas hidrometeorológicas vigentes del **IDEAM**, en un formato de calidad. Alrededor de las 7:30 a. m. está a disposición del público en [www.ideam.gov.co](http://www.ideam.gov.co).

Se puede ver también en dispositivos móviles **AQUÍ**



# PRONÓSTICO CONDICIONES METEOROLÓGICAS ESPECIALES

## ÁREA DEL VOLCÁN CERRO MACHÍN

En la jornada se espera cielo entre ligera y parcialmente cubierto con tiempo seco.

SERVICIO GEOLOGICO COLOMBIANO reporta en nivel **AMARILLO (III): CAMBIOS EN EL COMPORTAMIENTO DE LA ACTIVIDAD VOLCÁNICA.** Lat:4.80 Lon:-75.62

ELEVACIÓN (pies)	DIRECCIÓN	VELOCIDAD	
		NUDOS	Km/h
10,000	SURESTE	5 - 10	9 - 18
18,000	NOROESTE	5 - 10	9 - 18
24,000	OESTE	15 - 20	28 - 36
30,000	SUROESTE	35 - 40	63 - 74

## ÁREA DEL VOLCÁN NEVADO DEL HUILA

Durante la jornada se espera cielo seminublado con predominio de tiempo seco.

El SERVICIO GEOLOGICO COLOMBIANO reporta en nivel **AMARILLO (II): CAMBIOS EN EL COMPORTAMIENTO DE LA ACTIVIDAD VOLCÁNICA.** Lat:2.92 Lon:-76.05

ELEVACIÓN (pies)	DIRECCIÓN	VELOCIDAD	
		NUDOS	Km/h
10,000	SURESTE	10 - 15	18 - 28
18,000	NOROESTE	5	9
24,000	SUROESTE	15 - 20	28 - 36
30,000	SUROESTE	30 - 35	54 - 63

## ÁREA DEL VOLCÁN GALERAS

Se estiman condiciones secas con cielo seminublado.

EL SERVICIO GEOLOGICO COLOMBIANO reporta en nivel **AMARILLO (III): CAMBIOS EN EL COMPORTAMIENTO DE LA ACTIVIDAD VOLCÁNICA.** Lat:1.55 Lon:-77.37

ELEVACIÓN (pies)	DIRECCIÓN	VELOCIDAD	
		NUDOS	Km/h
10,000	SURESTE	10 - 15	18 - 28
18,000	NORESTE	0 - 5	0 - 9
24,000	NOROESTE	15 - 20	28 - 36
30,000	NOROESTE	25 - 30	46 - 54

## ÁREA DEL VOLCÁN NEVADO DEL RUIZ

En gran parte de la jornada se prevé condiciones secas con cielo seminublado.

El SERVICIO GEOLOGICO COLOMBIANO reporta en nivel **AMARILLO (II): CAMBIOS EN EL COMPORTAMIENTO DE LA ACTIVIDAD VOLCÁNICA.** Lat:4.89 Lon:-75.32

ELEVACIÓN (pies)	DIRECCIÓN	VELOCIDAD	
		NUDOS	Km/h
10,000	SURESTE	5 - 10	9 - 18
18,000	NOROESTE	5 - 10	9 - 18
24,000	SUROESTE	15 - 20	28 - 36
30,000	SUROESTE	35 - 40	63 - 74

## ÁREA DEL COMPLEJO VOLCÁNICO CHILES-CERRO NEGRO DE MAYASQUER

Cielo entre ligera y parcialmente cubierto con predominio de tiempo seco en la jornada.

El SERVICIO GEOLOGICO COLOMBIANO reporta en nivel **AMARILLO (III): CAMBIOS EN EL COMPORTAMIENTO DE LA ACTIVIDAD VOLCÁNICA.** Lat:0.81 -Lon:77.93 //Lat:0.76 Lon:-77.95

ELEVACIÓN (pies)	DIRECCIÓN	VELOCIDAD	
		NUDOS	Km/h
10,000	SURESTE	10 - 15	18 - 28
18,000	NORESTE	10 - 15	18 - 28
24,000	NOROESTE	15 - 20	28 - 36
30,000	NOROESTE	25 - 30	46 - 54

# ESTADO DE LOS EMBALSES

A continuación se relacionan los volúmenes útiles diarios (expresados en porcentaje) de acuerdo con información consultada en la siguiente dirección electrónica de XM: <http://do.xm.com.co/ido/SitePages/hidrologia.aspx?q=reservas>

ZONA	EMBALSE		VOLUMEN ÚTIL DIARIO (%)	
ANTIOQUIA	AMANI		49,53	
	MIRAFLORES		78,15	
	PEÑOL		66,71	
	PLAYAS		92,50	
	PORCE II		71,27	
	PORCE III		86,56	
	PUNCHINÁ		49,54	
	RIOGRANDE2		54,93	
	SAN LORENZO		84,11	
	TRONERAS		60,81	
CARIBE	URRÁ I		88,66	
CENTRO	AGREGADO BOGOTÁ	51,82	NEUSA	65,49
			SISGA	79,44
			TOMINÉ	45,54
	BETANIA		81,27	
	EL QUIMBO		49,43	
	MUÑA		70,77	
	PRADO		17,64	
	TOPOCORO		56,57	
	CHUZA		62,54	
	ESMERALDA		60,31	
GUAVIO		76,79		
VALLE DEL CAUCA	ALTO ANCHICAYÁ		20,03	
	CALIMA 1		24,15	
	SALVAJINA		40,11	

## LO MÁS DESTACADO

**ALERTA ROJA  
PARA TOMAR ACCIÓN**

**ALERTA NARANJA  
PARA PREPARARSE**

**ALERTA AMARILLA  
PARA INFORMARSE**

### LLUVIAS

En gran parte del territorio colombiano reportaron condiciones secas, salvo áreas de la región Amazónica donde en las últimas 24 horas se registraron eventos de lluvias, el mayor volumen registrado en el municipio de Puerto Caicedo (Putumayo) con 63.5mm.

### ALERTA ROJA

- Por descenso de niveles de lámina de agua en el Río Magdalena.
- Por alta posibilidad de incendios de la cobertura vegetal en varios sectores de bosques cultivos y pastos localizados en las regiones Andina, Caribe y Orinoquia.
- Por viento y oleaje en amplios sectores del mar Caribe colombiano, especialmente en centro y oriente de litoral.

### ALERTA NARANJA

- Por amenaza moderada de deslizamientos de tierra en algunos sectores inestables o de alta pendiente localizados en el departamento de Cauca para los municipios de: El Tambo, López de Micay y Timbiquí.
- Por amenaza moderada de incendios de la cobertura vegetal en sectores de las regiones Andina, Caribe, Orinoquia y Amazónica.
- Por descensos significativos de la temperatura mínima del aire en los altiplanos Cundiboyacense y Nariñense.
- Por niveles bajos en la cuenca alta del río Cauca.

**Temperatura Máxima Histórica en el municipio de Puerto Salgar (Cundinamarca) con 45.0 °C.**

Para estar informado diariamente de lo que pasa con el **pronóstico del tiempo y las alertas.**

Síguenos en Twitter  
**@IDEAMColombia**



## TEMPERATURAS MÁXIMAS

A continuación se relacionan los municipios donde en las últimas 24 horas se registraron temperaturas iguales o superiores a 35.0°C.

DEPARTAMENTO	MUNICIPIO
ANTIOQUIA	Valparaiso (Fredonia) (39.2)
ATLANTICO	Manatí (36.8)
BOLIVAR	Zambrano (37.8), El Carmen De Bolívar (36.6), María La Baja (36.0), Magangué (36.0), María La Baja (35.0), San Pablo (35.0)
CAUCA	Mercaderes (38.2)
CESAR	Bosconia (41.4), Valledupar (38.4), Valledupar (38.2), Agustín Codazzi (38.0), Valledupar (37.9)
CORDOBA	Ciénaga De Oro (35.7), Planeta Rica (35.3), Montería (35.2)
CUNDINAMARCA	Puerto Salgar (45.0), Jerusalén (38.0), Anapoima (35.0)
HUILA	Villavieja (38.8), Neiva (36.4), Agrado (36.0)
LA GUAJIRA	Riohacha (Est. 12 Km al sur) (36.2), Urumita (35.8)
MAGDALENA	Pivijay (36.2)
NORTE DE SANTANDER	Cúcuta (35.1)
PUTUMAYO	Villagarzón (38.2)
SANTANDER	Capitanejo (38.8), Palmar (37.2), Cimitarra (36.0), Chima (35.0)
SUCRE	Corozal (36.0)
TOLIMA	Natagaima (41.4), Armero (39.6), Saldaña (39.4), Guamo (38.8), Flandes (38.2), Prado (37.2), Ataco (37.0), Espinal (36.6)
VALLE DEL CAUCA	Zarzal (35.2)
VICHADA	Puerto Carreño (35.0)

## TEMPERATURAS MÍNIMAS

A continuación se relacionan los municipios donde en las últimas 24 horas se registraron temperaturas iguales o inferiores a 5.0°C.

DEPARTAMENTO	MUNICIPIO
BOYACÁ	<b>Sogamoso</b> (), Cerinza (-), Paipa () y Toca (-).
CUNDINAMARCA	Sopó ()

## PRECIPITACIONES

A continuación se relacionan los municipios donde en las últimas 24 horas se registraron precipitaciones iguales o superiores a 30.0 mm.

DEPARTAMENTO	MUNICIPIO
AMAZONAS	Leticia (48.5)
GUAINIA	Inírida (32.0)
PUTUMAYO	Puerto Caicedo (63.5)
VAUPES	Mitú (33.0)

# RADIACIÓN ULTRAVIOLETA

## **Altos valores de Radiación ultravioleta en todo el país desde finales de diciembre de 2015 hasta marzo del 2016**

Debido a los bajos valores de ozono que se presentan en el país normalmente durante gran parte del año, pero especialmente a finales y principios del mismo y a la poca nubosidad que se espera en gran parte del territorio nacional desde finales de diciembre hasta marzo del 2016, principalmente en horas de la mañana y primeras horas de la tarde, se incrementarán los valores de radiación ultravioleta en superficie y se recomienda: evitar la exposición directa al Sol entre las 9 de la mañana y las 4 de la tarde, usar ropa protectora cuando se está exponiendo al Sol (camisa de manga larga, sombreros de ala ancha, lentes protectores), usar bloqueadores solares para la piel con un factor de protección 30 o mayor y por último, deben tener especial cuidado las personas de piel blanca y los niños.

Lo anterior es porque el ozono absorbe la radiación ultravioleta procedente del Sol y si su cantidad disminuye durante el periodo mencionado anteriormente, aumentará la radiación ultravioleta en superficie, lo cual puede producir eritemas (quemaduras de la piel por exposición al Sol), acelera el envejecimiento de la piel, afecta el sistema inmunológico y puede producir cáncer de piel y daños oculares. Los valores altos y peligrosos de radiación ultravioleta se presentarán en todo el territorio nacional, pero los máximos se darán en las zonas montañosas, en particular al sur de Antioquia, Santanderes, Tolima, Eje Cafetero, Boyacá, Cundinamarca, Huila, Cauca y Nariño.

# MAPAS DE PRECIPITACIÓN

**Precipitación Diaria** desde las 7:00 a.m. del martes 29 hasta las 7:00 a.m. del miércoles 30 de diciembre de 2015.

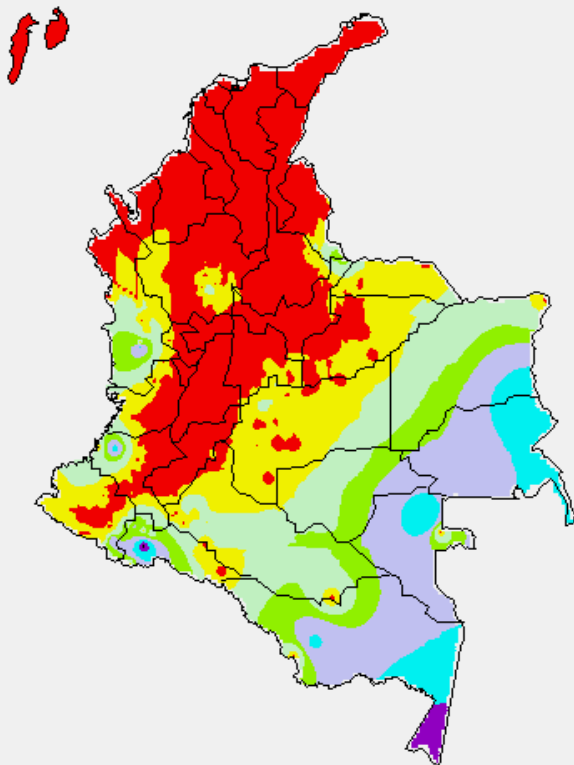

**Precipitación de los últimos 3 días** desde las 7:00 a.m. del domingo 27 hasta las 7:00 a.m. del miércoles 30 de diciembre de 2015.

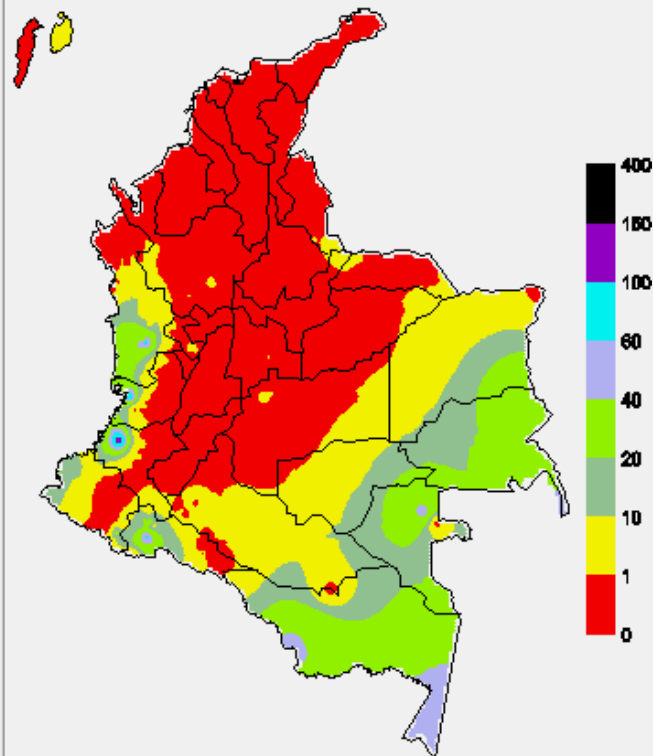

## ALERTAS VIGENTES E INFORMACIÓN ADICIONAL

Para mayor información sobre el pronóstico del estado del tiempo, informes técnicos diarios, comunicados especiales, mapas diarios de temperaturas máximas y mínimas e información diaria de precipitación se sugiere consultar los siguientes enlaces:

- [MAPA DIARIO DE TEMPERATURA MÁXIMA.](#)
- [MAPA DIARIO DE TEMPERATURA MÍNIMA.](#)
- [INFORMACIÓN DIARIA DE PRECIPITACIÓN Y TEMPERATURA DE LOS PRINCIPALES AEROPUERTOS DEL PAÍS.](#)
- [MOAICO MAPAS DE PRECIPITACIÓN DIARIA EN MILÍMETROS.](#)



# PRONÓSTICO METEOROLÓGICO

Miércoles 30 y jueves 31 de diciembre de 2015



REGIÓN	PRONÓSTICO
<b>SABANA DE BOGOTÁ</b>	<p><b>MIÉRCOLES:</b> En horas de la mañana se espera cielo entre parcial y mayormente cubierto con predominio de condiciones secas en gran parte de la ciudad y la sabana. Sin embargo, se prevé mayor nubosidad sobre el oriente del área con probabilidad de lloviznas sobre los cerros orientales. En la tarde se espera disminución de la nubosidad con predominio de tiempo seco, condiciones que persistirán hasta horas de la noche. Se estima una temperatura máxima de 21°C.</p> <p><b>JUEVES:</b> A lo largo de la jornada se espera predominio de tiempo seco, con cielo entre parcial y mayormente cubierto tanto en la ciudad como en la sabana. Temperatura máxima estimada de 21°C.</p>
<b>ANDINA</b>	<p><b>MIÉRCOLES:</b> Durante la mañana, se espera cielo entre parcial y mayormente cubierto con predominio de tiempo seco, salvo por lluvias ligeras sobre el sur de norte de Santander y oriente de Cundinamarca. Al finalizar la tarde y en horas de la noche se estiman precipitaciones sobre el Macizo colombiano y en el occidente de Antioquia y de Risaralda.</p> <p><b>JUEVES:</b> En amplios sectores de la región se prevé tiempo seco con cielo seminublado durante el día, en horas de la noche se prevé cielo despejado excepto al suroccidente de Antioquia donde se prevé lluvias ligeras.</p>
<b>CARIBE</b>	<p><b>MIÉRCOLES:</b> En gran parte de la región se espera predominio de tiempo seco con cielo entre ligera y parcialmente nublado. Aunque, son probables lluvias durante la noche sobre el sur de Córdoba.</p> <p><b>JUEVES:</b> Gran parte de la región tendrá cielo ligeramente cubierto con predominio de tiempo seco. Son probables lluvias dispersas sobre el golfo de Urabá y en el sur de Córdoba durante la noche y madrugada.</p>
<b>ARCHIPIÉLAGO DE SAN ANDRÉS, PROVIDENCIA Y SANTA CATALINA</b>	<p><b>MIÉRCOLES:</b> En la jornada se estima cielo entre ligera y parcialmente cubierto con condiciones secas. Sin embargo, no se descartan lloviznas ocasionales durante la tarde.</p> <p><b>JUEVES:</b> Se espera nubosidad dispersa en el área con predominio de tiempo seco. Es posible la presencia de lloviznas ligeras en la zona.</p>
<b>MAR CARIBE</b>	<p><b>MIÉRCOLES:</b> En la zona se espera que a lo largo de la jornada se presenten condiciones de tiempo seco con escasa nubosidad.</p> <p><b>JUEVES:</b> Se pronostican condiciones de tiempo seco con cielo parcialmente cubierto, sin embargo, se prevé mayor nubosidad en el área occidental del mar Caribe colombiano.</p>

**Planeando tu día?**  
Descarga YA y conoce...



Consúltalo a diario y únete a  
la Cultura del Pronóstico del IDEAM

Disponible para  



# PRONÓSTICO METEOROLÓGICO



Miércoles 30 y jueves 31 de diciembre de 2015

REGIÓN	PRONÓSTICO
<b>PACÍFICA</b>	<p><b>MIÉRCOLES:</b> En horas de la mañana se esperan lluvias entre ligeras y moderadas sobre el centro y sur de Chocó. En el resto de la región predominio de tiempo seco. En la tarde y horas de la noche, se esperan lluvias de variada intensidad sobre sur de Chocó y sectores de Valle y Cauca, lluvias ligeras en Nariño.</p> <p><b>JUEVES:</b> En la madrugada se prevé cielo seminublado con lluvias moderadas sobre el centro y sur de Chocó y Valle del Cauca. En la tarde se espera algún incremento de la nubosidad a lo largo del área continental con lluvias dispersas y en la noche, en sectores localizados de Chocó, Valle y litoral del Cauca.</p>
<b>INSULAR PACÍFICO</b>	<p><b>MIÉRCOLES:</b> En horas de la madrugada y de la noche son probables lluvias en Gorgona y Malpelo. En la mañana y en la tarde se prevé cielo seminublado.</p> <p><b>JUEVES:</b> En la isla de Malpelo se prevé cielo nublado y lluvias durante la jornada. En la isla de Gorgona se espera mayor nubosidad con lluvias moderadas en la madrugada. Se disminuye la nubosidad en la mañana y en la tarde con un incremento moderado de nubes y algunas lluvias ligeras.</p>
<b>OCEANO PACÍFICO</b>	<p><b>MIÉRCOLES:</b> A lo largo de la jornada se esperan condiciones secas con escasa nubosidad en la zona con predominio de tiempo seco. Sin embargo, en la madrugada y primeras horas de la mañana son estimadas lluvias sobre el litoral de Chocó.</p> <p><b>JUEVES:</b> En gran parte del área se esperan condiciones de tiempo seco con nubosidad variable. En la mañana y tarde se esperan lluvias sobre litoral de Chocó y Valle.</p>
<b>ORINOQUIA</b>	<p><b>MIÉRCOLES:</b> Durante la mañana se espera cielo mayormente cubierto sobre la región con probabilidad de lluvias sobre el oriente de Vichada y lloviznas sobre el piedemonte de Meta y Arauca. En la tarde y noche se estiman lluvias moderadas en el sur y oriente de Vichada.</p> <p><b>JUEVES:</b> Se espera mayor nubosidad concentrada al oriente de Vichada en horas de la madrugada y en la noche con probables de lluvias ligeras. El resto de la región predominará con tiempo seco y seminublado.</p>
<b>AMAZÓNICA</b>	<p><b>MIÉRCOLES:</b> En horas de la mañana se estiman lluvias moderadas en el oriente de Guaviare y Caquetá, norte de Guainía y sobre amplios sectores de Vaupés y Amazonas. En la tarde y noche se prevé cielo mayormente cubierto con lluvias sobre sectores de Amazonas, Caquetá, Vaupés, Guaviare y Guainía. No se descarta la posibilidad de actividad eléctrica.</p> <p><b>JUEVES:</b> En la jornada se estima cielo entre parcial y mayormente cubierto con lluvias moderadas en sectores de Amazonas, oriente de Caquetá, sur de Vaupés y sur y oriente de Guainía.</p>

 **Planeando tu día?**  
Descarga YA y conoce...



**Consúltalo a diario y únete a la Cultura del Pronóstico del IDEAM**

Disponible para  



# ALERTA POR DESCENSOS SIGNIFICATIVOS DE LAS TEMPERATURAS MÍNIMAS DEL AIRE

Debido a que para los próximos días, los pronósticos indican que se incrementará la nubosidad sobre sectores de los altiplanos Cundiboyacense y Nariñense, al igual que en áreas localizadas a una altitud cercana a 2,500 m.s.n.m, especialmente en el departamento de Cauca, desciende el nivel de alerta roja a naranja por la posibilidad de descensos significativos de las temperaturas mínimas del aire en horas de la madrugada, lo que puede dar lugar a la ocurrencia de heladas agrometeorológicas. Por lo anterior, se sugiere a los agricultores, ganaderos y floricultores estar atentos a los boletines y comunicados emitidos por la entidad.

## REGIÓN ANDINA

### ALERTA NARANJA

DEPARTAMENTO	MUNICIPIO
BOYACÁ	Duitama, Paipa, Sogamoso y Cerinza.
CAUCA	San Sebastián.
CUNDINAMARCA	Tabio y Facatativá.

### ALERTA AMARILLA

DEPARTAMENTO	MUNICIPIO
BOYACÁ	Tunja, Saboyá, Toca.
CUNDINAMARCA	Tenjo, Chocontá, Chía, Mosquera, Sopó.

# ALERTAS POR AMENAZA DE INCENDIOS DE LA COBERTURA VEGETAL

## REGIÓN CARIBE

### ALERTA ROJA

#### ALERTA ROJA:

Amenaza Alta o muy alta de ocurrencia de incendios de la cobertura vegetal en zonas de bosques, cultivos y pastos, localizados en los siguientes municipios y sectores aledaños:

#### ALERTA NARANJA:

Amenaza moderada de ocurrencia de incendios de la cobertura vegetal en zonas de bosques, cultivos y pastos, localizados en los siguientes municipios y sectores aledaños:

DEPARTAMENTO	MUNICIPIOS
ATLÁNTICO	Baranoa, Barranquilla, Campo De La Cruz, Candelaria, Galapa, Juan De Acosta, Luruaco, Malambo, Manatí, Palmar De Varela, Piojó, Polonuevo, Ponedera, Puerto Colombia, Repelón, Sabanagrande, Sabanalarga, Santa Lucía, Santo Tomás, Soledad, Suan, Tubará, Usiacurí..
BOLÍVAR	Achí, Altos Del Rosario, Arenal, Arjona, Arroyohondo, Barranco De Loba, Calamar, Cantagallo, Cartagena De Indias, Cicuco, Clemencia, Córdoba, El Carmen De Bolívar, El Guamo, El Peñón, Hatillo De Loba, Magangué, Mahates, Margarita, María La Baja, Mompós, Montecristo, Morales, Pinillos, Rioviejo, San Cristóbal, San Estanislao, San Fernando, San Jacinto, San Jacinto Del Cauca, San Juan Nepomuceno, San Martin De Loba, San Pablo, Santa Catalina, Santa Rosa, Santa Rosa Del Sur, Simití, Soplaviento, Talaigua Nuevo, Tiquisio (Puerto Rico), Turbaco, Turbaná, Villanueva, Zambrano.
CESAR	: Aguachica, Agustín Codazzi, Astrea, Becerrill, Bosconia, Chimichagua, Chiriguaná, Curumaní, El Copey, El Paso, González, La Gloria, La Jagua De Ibérico, La Paz, Manaure Balcón Del Cesar, Pailitas, Pueblo Bello, Rio De Oro, San Alberto, San Diego, San Martín, Tamalameque, Valledupar.
CÓRDOBA	: Ayapel, Buenavista, Canalete, Cereté, Chima, Chinú, Ciénaga De Oro, Cotorra, La Apartada, Lorica, Los Córdoba, Momil, Montelíbano, Montería, Moñitos, Planeta Rica, Pueblo Nuevo, Puerto Escondido, Puerto Libertador, Purísima, Sahagún, San Andrés De Sotavento, San Antero, San Bernardo Del Viento, San Carlos, San Pelayo, Tierralta, Valencia.
LA GUAJIRA	Albania, Barrancas, Dibulla, Distracción, El Molino, Fonseca, Hato Nuevo, La Jagua Del Pilar, Maicao, Manaure, Riohacha, San Juan Del Cesar, Uribia, Urumita, Villanueva.
MAGDALENA	: Algarrobo, Aracataca, Ariguani (El Difícil), Cerro De San Antonio, Chivolo, Ciénaga, Concordia, El Banco, El Piñón, El Retén, Fundación, Guamal, Nueva Granada, Pedraza, Pijiño Del Carmen, Pivijay, Plato, Pueblviejo, Remolino, Sabanas De San Ángel, Salamina, San Sebastián De Buenavista, San Zenón, Santa Ana, Santa Bárbara De Pinto, Santa Marta, Sitionuevo, Tenerife, Zapayán, Zona Bananera.
SUCRE	Buenavista, Caimito, Chalán, Colosó, Corozal, Coveñas, El Roble, Galeras, Guaranda, La Unión, Los Palmitos, Majagual, Morroa, Ovejas, Palmito, Sampués, San Benito Abad, San Juan De Betulia (Betulia), San Marcos, San Onofre, San Pedro, Sincé, Sincelejo, Sucre, Tolú, Toluviéjo.

Especial atención ameritan los Parques Nacionales Naturales Macuira, Sierra Nevada de Santa Marta y Ciénaga Grande de Santa Marta.

# ALERTAS POR AMENAZA DE INCENDIOS DE LA COBERTURA VEGETAL

## REGIÓN ANDINA ALERTA ROJA

### ALERTA ROJA:

Amenaza Alta o muy alta de ocurrencia de incendios de la cobertura vegetal en zonas de bosques, cultivos y pastos, localizados en los siguientes municipios y sectores aledaños:

### ALERTA NARANJA:

Amenaza moderada de ocurrencia de incendios de la cobertura vegetal en zonas de bosques, cultivos y pastos, localizados en los siguientes municipios y sectores aledaños:

DEPARTAMENTO	MUNICIPIOS
ANTIOQUIA	Abejorral, Abriaquí, Amagá, Amalfi, Andes, Angostura, Anorí, Anzá, Apartadó, Arboletes, Argelia, Armenia, Barbosa, Bello, Belmira, Betania, Betulia, Briceño, Buritacá, Cáceres, Caicedo, Campamento, Cañasgordas, Caracolí, Caramanta, Carepa, Carmen De Viboral, Carolina, Caucasia, Chigorodó, Cisneros, Ciudad Bolívar, Concepción, Concordia, Copacabana, Dabeiba, Don Matías, El Bagre, Entreríos, Envigado, Fredonia, Frontino, Giraldo, Girardota, Gómez Plata, Granada, Guadalupe, Guarne, Guatapé, Hispania, Ituango, Jericó, La Ceja, La Estrella, La Pintada, La Unión, Liborina, Marinilla, Medellín, Montebello, Murindó, Mutatá, Nariño, Nechí, Necoclí, Peñol, Peque, Pueblorrico, Puerto Berrío, Puerto Nare, Remedios, Retiro, Rionegro, Sabanalarga, Salgar, San Andrés, San Carlos, San Jerónimo, San José De La Montaña, San Juan De Urabá, San Pedro, San Pedro De Urabá, San Roque, San Vicente, Santa Bárbara, Santa Fe De Antioquia, Santa Rosa De Osos, Santo Domingo, Santuario, Segovia, Sonsón, Támesis, Tarazá, Tarso, Titiribí, Toledo, Turbo, Uramita, Urrao, Valdivia, Valparaiso, Venecia, Yarumal, Yolombó, Yondó (Casabe), Zaragoza.
BOYACÁ	Aquitania, Arcabuco, Belén, Berbeo, Betétiva, Boavita, Briceño, Buenavista, Busbanzá, Caldas, Campohermoso, Cerinza, Chinavita, Chiquinquirá, Chíquiza, Chiscas, Chita, Chitaraque, Chivatá, Ciénega, Cómbita, Coper, Corrales, Covarachia, Cucaita, Cúitiva, Duitama, El Cocuy, El Espino, Firavitoba, Floresta, Gachantivá, Gámeza, Garagoa, Guacamayas, Guateque, Guicán, Iza, Jenesano, Jericó, La Capilla, La Uvita, La Victoria, Labranzagrande, Maripí, Miraflores, Mongua, Monguí, Monquirá, Motavita, Muzo, Nobsa, Nuevo Colón, Oicatá, Otanche, Pachavita, Páez, Paipa, Pajarito, Panqueba, Pauna, Paya, Paz De Rio, Pesca, Pisba, Puerto Boyacá, Quípama, Ramiriquí, Ráquira, Rondón, Saboyá, Samacá, San Eduardo, San José de Pare, San Luis De Gaceno, San Mateo, San Miguel De Sema, San Pablo De Borbur, Santa Rosa De Viterbo, Santa Sofía, Santana, Siachoque, Soatá, Socha, Socotá, Sogamoso, Sora, Soracá, Sotaquirá, Sutamarchán, Sutatenza, Tasco, Tibaná, Tibasosa, Tinjacá, Tipacoque, Toca, Togüí, Tópaga, Tota, Tunja, Tununguá, Turmequé, Tuta, Úmbita, Ventaquemada, Villa De Leiva, Viracachá, Zetaquirá.
CALDAS	Aguadas, Anserma, Aranzazu, Belalcázar, Chinchiná, Filadelfia, La Dorada, La Merced, Manizales, Manzanares, Marmato, Marquetalia, Marulanda, Neira, Norcasia, Pácora, Pensilvania, Riosucio, Salamina, Samaná, Supia, Victoria, Villamaría.
CAUCA	Almaguer, Balboa, Bolívar, Buenos Aires, Cajibío, Caldono, Caloto, Corinto, El Tambo, Florencia, Inzá, Jambaló, La Sierra, La Vega, Mercaderes, Miranda, Morales, Páez (Belalcázar), Patía (El Bordo), Piendamó, Popayán, Puracé (Coconuco), Rosas, San Sebastián, Santander De Quilichao, Silvia, Sotará (Paispamba), Suárez, Sucre, Timbío, Toribío, Totoró.
CUNDINAMARCA	Agua De Dios, Albán, Anapoima, Apulo, Arbeláez, Beltrán, Bituima, Bogotá, D.C., Bojacá, Cabrera, Caparrapí, Cáqueza, Carmen De Carupa, Chaguaní, Chispaque, Choachí, Cogua, Cota, Cucunubá, El Colegio, El Peñón, El Rosal, Facatativá, Fómez, Fosca, Funza, Fúquene, Fusagasugá, Gachalá, Gachancipá, Girardot, Granada, Guachetá, Guaduas, Guataquí, Guatavita, Guayabal De Síquima, Guayabetal, Gutiérrez, Jerusalén, La Calera, La Mesa, La Palma, La Peña, La Vega, Lenguaque, Madrid, Medina, Mosquera, Nariño, Nemocón, Nilo, Nimaima, Nocaima, Pacho, Paime, Pandi, Paratebuena, Pasca, Puerto Salgar, Pulí, Quebradanegra, Quetame, Quipile, Ricaurte, San Antonio De Tequendama, San Bernardo, San Cayetano, San Francisco, San Juan De Rio Seco, Sasaima, Sesquilé, Sibaté, Silvania, Simijaca, Soacha, Subachoque, Suesca, Supatá, Susa, Sutatausa, Tabío, Tausa, Tena, Tenjo, Tibacuy, Tibirita, Tocaima, Topaipí, Ubalá, Ubaque, Ubaté, Une, Útica, Venecia, Vergara, Vianí, Villagómez, Villapinzón, Villeta, Viotá, Yacopí, Zipaquirá.

# ALERTAS POR AMENAZA DE INCENDIOS DE LA COBERTURA VEGETAL

## REGIÓN ANDINA ALERTA ROJA

### ALERTA ROJA:

Amenaza Alta o muy alta de ocurrencia de incendios de la cobertura vegetal en zonas de bosques, cultivos y pastos, localizados en los siguientes municipios y sectores aledaños:

### ALERTA NARANJA:

Amenaza moderada de ocurrencia de incendios de la cobertura vegetal en zonas de bosques, cultivos y pastos, localizados en los siguientes municipios y sectores aledaños:

DEPARTAMENTO	MUNICIPIOS
HUILA	Acevedo, Agrado, Aipe, Algeciras, Altamira, Baraya, Campoalegre, Colombia, Elías, Garzón, Gigante, Guadalupe, Hobo, Íquira, Isnos, La Argentina, La Plata, Nátaga, Neiva, Oporapa, Paicol, Palermo, Pital, Pitalito, Rivera, Saladoblanco, San Agustín, Santa María, Suaza, Tarqui, Tello, Teruel, Tesalia, Timaná, Villavieja, Yaguará..
NARIÑO	: Albán (San José), Ancuya, Arboleda (Berruecos), Belén, Buesaco, Chachagüí, Colón (Génova), Cuaspud (Carlosama), Cumbal, Cumbitara, El Tablón, El Tambo, Guachucal, Guaitarilla, La Cruz, La Florida, La Unión, Leiva, Linares, Los Andes (Sotomayor), Mallama (Piedrancha), Nariño, Pasto, Policarpa, Providencia, San Lorenzo, San Pablo, Sandoná, Santa Cruz (Guachavés), Sapuyes, Taminango, Tangua, Túquerres.
NORTE DE SANTANDER	Ábrego, Arboledas, Bochalema, Bucarasica, Cáchira, Cúcota, Chinácota, Chitagá, Convención, Cúcuta, Cucutilla, Durania, El Carmen, El Tarra, El Zulia, Gramalote, Hacarí, Herrán, La Esperanza, La Playa, Labateca, Los Patios, Lourdes, Mutiscua, Ocaña, Pamplona, Pamplonita, Puerto Santander, Ragonvalia, Salazar, San Calixto, San Cayetano, Santiago, Sardinata, Silos, Teorama, Tibú, Toledo, Villa Caro, Villa Del Rosario.
QUINDIO	Armenia, Buenavista, Calarcá, Circasia, Córdoba, Filandia, Génova, La Tebaida, Montenegro, Pijao, Quimbaya, Salento.
RISARALDA	Balboa, Belén De Umbria, Dosquebradas, Guática, La Celia, La Virginia, Marsella, Mistrató, Pereira, Pueblo Rico, Quinchía, Santa Rosa De Cabal, Santuario.
SANTANDER	Aguada, Albania, Aratocha, Barbosa, Barichara, Barrancabermeja, Betulia, Bolívar, Bucaramanga, Cabrera, California, Capitanejo, Carcasí, Cepitá, Cerrito, Charalá, Charta, Chima, Chipatá, Cimitarra, Concepción, Confines, Contratación, Coromoro, Curití, El Carmen, El Guacamayo, El Peñón, El Playón, Encino, Enciso, Florián, Floridablanca, Galán, Gámbita, Girón, Guaca, Guadalupe, Guapotá, Guavatá, Güepsa, Jesús María, Jordán, La Belleza, La Paz, Landázuri, Lebrija, Los Santos, Macaravita, Málaga, Matanza, Mogotes, Molagavita, Ocamonte, Oiba, Onzaga, Palmas Del Socorro, Páramo, Piedecuesta, Pinchote, Puente Nacional, Puerto Parra, Puerto Wilches, Rionegro, Sabana De Torres, San Andrés, San Benito, San Gil, San Joaquín, San José De Miranda, San Miguel, San Vicente De Chucurí, Santa Bárbara, Santa Helena Del Opón, Simacota, Socorro, Suaita, Sucre, Suratá, Tona, Valle De San José, Vélez, Vetas, Villanueva, Zapatoca.
TOLIMA	Alpujarra, Alvarado, Ambalema, Anzoátegui, Armero (Guayabal), Ataco, Cajamarca, Carmen de Apicalá, Casabianca, Chaparral, Coello, Coyaima, Cunday, Dolores, Espinal, Falan, Flandes, Fresno, Guamo, Honda, Ibagué, Icononzo, Lérica, Líbano, Melgar, Murillo, Natagaima, Ortega, Palocabildo, Piedras, Planadas, Prado, Purificación, Rioblanco, Roncesvalles, Rovira, Saldaña, San Antonio, San Luis, Santa Isabel, Suárez, Valle de San Juan, Venadillo, Villahermosa y Villarrica.
VALLE DEL CAUCA	Alcalá, Andalucía, Ansermanuevo, Argelia, Bolívar, Buga, Bugalagrande, Cali, Calima (El Darién), Cartago, Dagua, El Águila, El Cairo, El Cerrito, El Dovio, Florida, Ginebra, Guacarí, Jamundí, La Cumbre, La Unión, La Victoria, Obando, Palmira, Pradera, Restrepo, Riofrío, Roldanillo, San Pedro, Sevilla, Toro, Trujillo, Tuluá, Ulloa, Versalles, Vijes, Yotoco, Yumbo, Zarzal.

# ALERTAS POR AMENAZA DE INCENDIOS DE LA COBERTURA VEGETAL

## REGIÓN ANDINA ALERTA ROJA

### ALERTA ROJA:

Amenaza Alta o muy alta de ocurrencia de incendios de la cobertura vegetal en zonas de bosques, cultivos y pastos, localizados en los siguientes municipios y sectores aledaños:

### ALERTA NARANJA:

Amenaza moderada de ocurrencia de incendios de la cobertura vegetal en zonas de bosques, cultivos y pastos, localizados en los siguientes municipios y sectores aledaños:

DEPARTAMENTO	MUNICIPIOS
HUILA	Acevedo, Agrado, Aipe, Algeciras, Altamira, Baraya, Campoalegre, Colombia, Elías, Garzón, Gigante, Guadalupe, Hobo, Íquira, Isnos, La Argentina, La Plata, Nátaga, Neiva, Oporapa, Paicol, Palermo, Pital, Pitalito, Rivera, Saladoblanco, San Agustín, Santa María, Suaza, Tarqui, Tello, Teruel, Tesalia, Timaná, Villavieja, Yaguará..
NARIÑO	: Albán (San José), Ancuya, Arboleda (Berruecos), Belén, Buesaco, Chachagüí, Colón (Génova), Cuaspud (Carlosama), Cumbal, Cumbitara, El Tablón, El Tambo, Guachucal, Guaitarilla, La Cruz, La Florida, La Unión, Leiva, Linares, Los Andes (Sotomayor), Mallama (Piedrancha), Nariño, Pasto, Policarpa, Providencia, San Lorenzo, San Pablo, Sandoná, Santa Cruz (Guachavés), Sapuyes, Taminango, Tangua, Túquerres.
NORTE DE SANTANDER	Ábrego, Arboledas, Bochalema, Bucarasica, Cáchira, Cécota, Chinácota, Chitagá, Convención, Cúcuta, Cucutilla, Durania, El Carmen, El Tarra, El Zulia, Gramalote, Hacarí, Herrán, La Esperanza, La Playa, Labateca, Los Patios, Lourdes, Mutiscua, Ocaña, Pamplona, Pamplonita, Puerto Santander, Ragonvalia, Salazar, San Calixto, San Cayetano, Santiago, Sardinata, Silos, Teorama, Tibú, Toledo, Villa Caro, Villa Del Rosario.
QUINDIO	Armenia, Buenavista, Calarcá, Circasia, Córdoba, Filandia, Génova, La Tebaida, Montenegro, Pijao, Quimbaya, Salento.
RISARALDA	Balboa, Belén De Umbria, Dosquebradas, Guática, La Celia, La Virginia, Marsella, Mistrató, Pereira, Pueblo Rico, Quinchía, Santa Rosa De Cabal, Santuario.
SANTANDER	Aguada, Albania, Aratocha, Barbosa, Barichara, Barrancabermeja, Betulia, Bolívar, Bucaramanga, Cabrera, California, Capitanejo, Carcasí, Cepitá, Cerrito, Charalá, Charta, Chima, Chipatá, Cimitarra, Concepción, Confines, Contratación, Coromoro, Curití, El Carmen, El Guacamayo, El Peñón, El Playón, Encino, Enciso, Florián, Floridablanca, Galán, Gámbita, Girón, Guaca, Guadalupe, Guapotá, Guavatá, Güepsa, Jesús María, Jordán, La Belleza, La Paz, Landázuri, Lebrija, Los Santos, Macaravita, Málaga, Matanza, Mogotes, Molagavita, Ocamonte, Oiba, Onzaga, Palmas Del Socorro, Páramo, Piedecuesta, Pinchote, Puente Nacional, Puerto Parra, Puerto Wilches, Rionegro, Sabana De Torres, San Andrés, San Benito, San Gil, San Joaquín, San José De Miranda, San Miguel, San Vicente De Chucurí, Santa Bárbara, Santa Helena Del Opón, Simacota, Socorro, Suaita, Sucre, Suratá, Tona, Valle De San José, Vélez, Vetas, Villanueva, Zapatoca.
TOLIMA	Alpujarra, Alvarado, Ambalema, Anzoátegui, Armero (Guayabal), Ataco, Cajamarca, Carmen de Apicalá, Casabianca, Chaparral, Coello, Coyaima, Cunday, Dolores, Espinal, Falan, Flandes, Fresno, Guamo, Honda, Ibagué, Icononzo, Lérica, Líbano, Melgar, Murillo, Natagaima, Ortega, Palocabildo, Piedras, Planadas, Prado, Purificación, Rioblanco, Roncesvalles, Rovira, Saldaña, San Antonio, San Luis, Santa Isabel, Suárez, Valle de San Juan, Venadillo, Villahermosa y Villarrica.
VALLE DEL CAUCA	Alcalá, Andalucía, Ansermanuevo, Argelia, Bolívar, Buga, Bugalagrande, Cali, Calima (El Darién), Cartago, Dagua, El Águila, El Cairo, El Cerrito, El Dovio, Florida, Ginebra, Guacarí, Jamundí, La Cumbre, La Unión, La Victoria, Obando, Palmira, Pradera, Restrepo, Riófrío, Roldanillo, San Pedro, Sevilla, Toro, Trujillo, Tuluá, Ulloa, Versalles, Vijes, Yotoco, Yumbo, Zarzal.

# ALERTAS POR AMENAZA DE INCENDIOS DE LA COBERTURA VEGETAL

**REGIÓN ANDINA**  
**ALERTA NARANJA:**

**ALERTA ROJA:**

Amenaza Alta o muy alta de ocurrencia de incendios de la cobertura vegetal en zonas de bosques, cultivos y pastos, localizados en los siguientes municipios y sectores aledaños:

**ALERTA NARANJA:**

Amenaza moderada de ocurrencia de incendios de la cobertura vegetal en zonas de bosques, cultivos y pastos, localizados en los siguientes municipios y sectores aledaños:

DEPARTAMENTO	MUNICIPIOS
ANTIOQUIA	Alejandría, Jardín, Maceo, Vegachí, Yalí.
BOYACÁ	Almeida, Chivor, Guayatá, Macanal, Santa María, Somondoco, Tenza.
CALDAS	Chinchiná, Villamaría.
CUNDINAMARCA	Anolaima, Cachipay, Cajicá, Chocontá, Machetá, Manta, Tocancipá, Zipacón.

Especial atención ameritan los Parques Nacionales Naturales Catatumbo – Bari, Paramillo, Tatama Las Hermosas, Iguaque, Nevado del Huila, Tama, El Cocuy, Cordillera de Los Picachos, Galeras, Puracé, Pisba, Chingaza y Sumapaz.

# ALERTAS POR AMENAZA DE INCENDIOS DE LA COBERTURA VEGETAL

**ALERTA ROJA:**

Amenaza Alta o muy alta de ocurrencia de incendios de la cobertura vegetal en zonas de bosques, cultivos y pastos, localizados en los siguientes municipios y sectores aledaños:

**ALERTA NARANJA:**

Amenaza moderada de ocurrencia de incendios de la cobertura vegetal en zonas de bosques, cultivos y pastos, localizados en los siguientes municipios y sectores aledaños:

## REGIÓN ORINOQUIA

### ALERTA ROJA

DEPARTAMENTO	MUNICIPIOS
ARAUCA	Arauquita, Fortul, Puerto Rondón, Tame.
META	Acacías, Guamal, Restrepo.
CASANARE	Hato Corozal, La Salina, Paz de Ariporo, San Luis de Palenque, Trinidad y Yopal.
VICHADA	La Primavera, Puerto Carreño.

### ALERTA NARANJA:

DEPARTAMENTO	MUNICIPIOS
ARAUCA	Arauca, Cravo Norte.
META	Barranca de Upía.
CASANARE	Nunchía, Orocué, Paz De Ariporo, Pore, San Luis De Palenque, Trinidad, Támara.
VICHADA	Santa Rosalía.

# ALERTAS POR AMENAZA DE INCENDIOS DE LA COBERTURA VEGETAL

**ALERTA ROJA:**

Amenaza Alta o muy alta de ocurrencia de incendios de la cobertura vegetal en zonas de bosques, cultivos y pastos, localizados en los siguientes municipios y sectores aledaños:

**ALERTA NARANJA:**

Amenaza moderada de ocurrencia de incendios de la cobertura vegetal en zonas de bosques, cultivos y pastos, localizados en los siguientes municipios y sectores aledaños:

## REGIÓN AMAZONÍA

### ALERTA ROJA

DEPARTAMENTO	MUNICIPIOS
CAQUETÁ	San Vicente Del Caguán.



# ALERTAS POR NIVELES DE LOS RÍOS

## REGIONES ANDINA Y CARIBE

### ALERTA ROJA:

#### NIVELES BAJOS DEL RÍO MAGDALENA

Continúa el descenso paulatino en los niveles del río Magdalena, siendo más notoria ésta condición hidrológica en la cuenca media desde Puerto Berrío-Antioquia, hasta la cuenca baja en el departamento del Cesar. Por lo tanto, se recomienda estar alerta debido a que posiblemente se presentarán problemas de abastecimiento para aquellos acueductos municipales que captan el recurso de las fuentes hídricas superficiales y los problemas de navegación pueden restringir el paso de grandes embarcaciones. Especial recomendación para los siguientes sitios, donde las condiciones mencionadas pueden ser más notorias: El nivel reportado a las 6:00 a.m a la altura de los municipios de Puerto Berrío fue de 227 cm., con tendencia al ascenso y en Barrancabermeja fue 50 cm., con tendencia estable.

**Bolívar:** Kilómetro 518 (San Pablo-Canaletal) y Kilómetro 598 (Pinillos).

**Cesar:** Kilómetro 402 en el corregimiento de Campoalegre (municipio de Tamalameque).

**Santander:** Kilómetros 620 a 627, especialmente en el punto Bocas de Sogamoso y aguas arriba del puente Yondó. Otro sitio con niveles bajos son en Puerto Ahuyama (aguas abajo de Barrancabermeja) y en el Kilómetro 543 (aguas abajo de Bocas Rosario hasta Sitio Nuevo).

Se recomienda estar atentos a las informaciones emitidas por la capitanía del puerto, especialmente para embarcaciones de calado considerable.

### ALERTA NARANJA:

#### NIVELES BAJOS EN LA CUENCA ALTA DEL RÍO CAUCA

Por causa de la reducción considerable de las lluvias sobre sectores de la cuenca alta del río Cauca, el nivel del cauce principal y varios de sus afluentes especialmente en la cuenca media y baja, continúan presentando tendencia de paulatino descenso con valores que se encuentran por debajo de los promedios mínimos históricos para la época, lo cual incide en la disminución de los caudales de toma de las fuentes abastecedoras de los acueductos. Las reducciones de niveles más drásticos se registran aguas abajo entre los municipios de Caucasia y Nechí (Antioquia); San Jacinto de Bolívar, Guaranda y Achí.

# NIVELES DE LOS RÍOS

## RÍO MAGDALENA

Gráficas de niveles de lámina de agua en los últimos 15 años.

En negro año 2015.

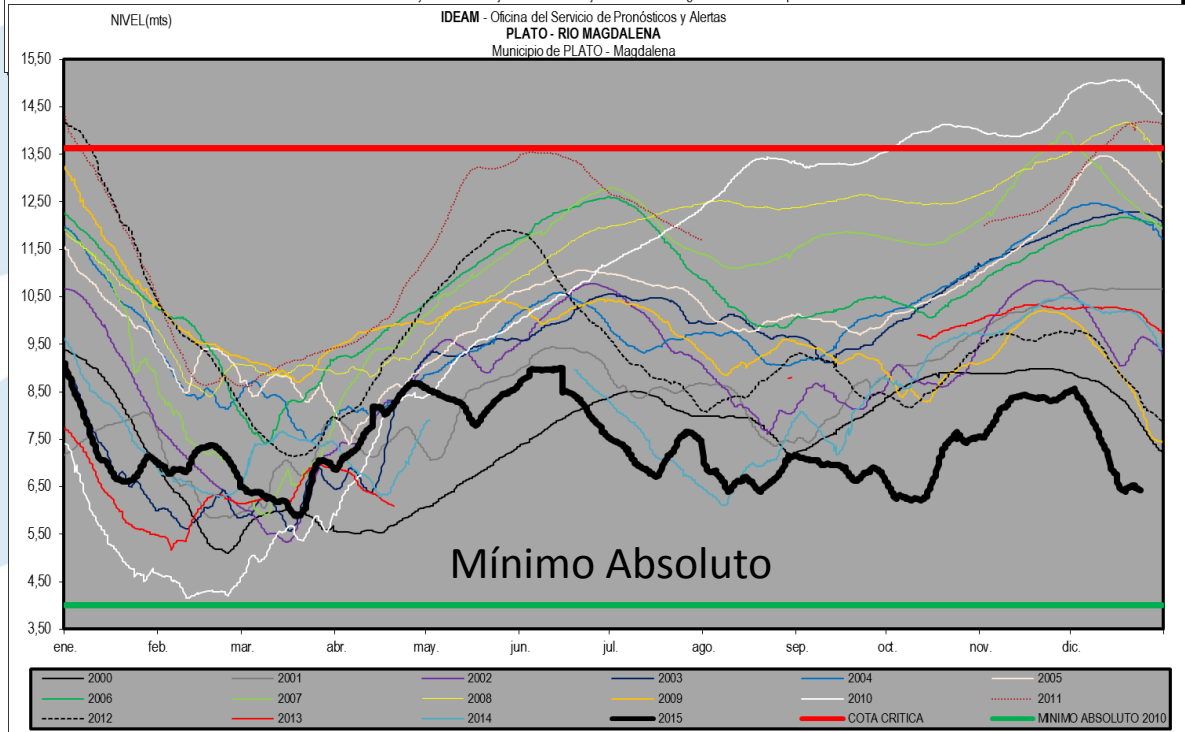
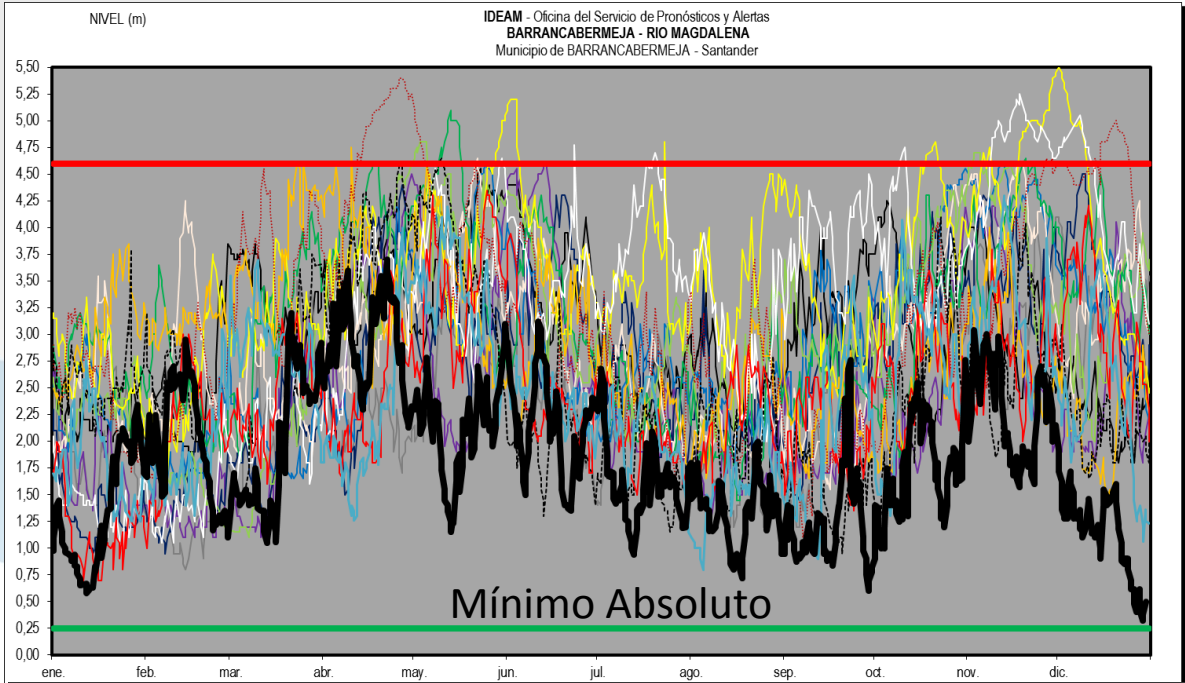

# NIVELES DE LOS RÍOS

## RÍO CAUCA

Gráficas de niveles de lámina de agua en los últimos 15 años.  
En negro año 2015.

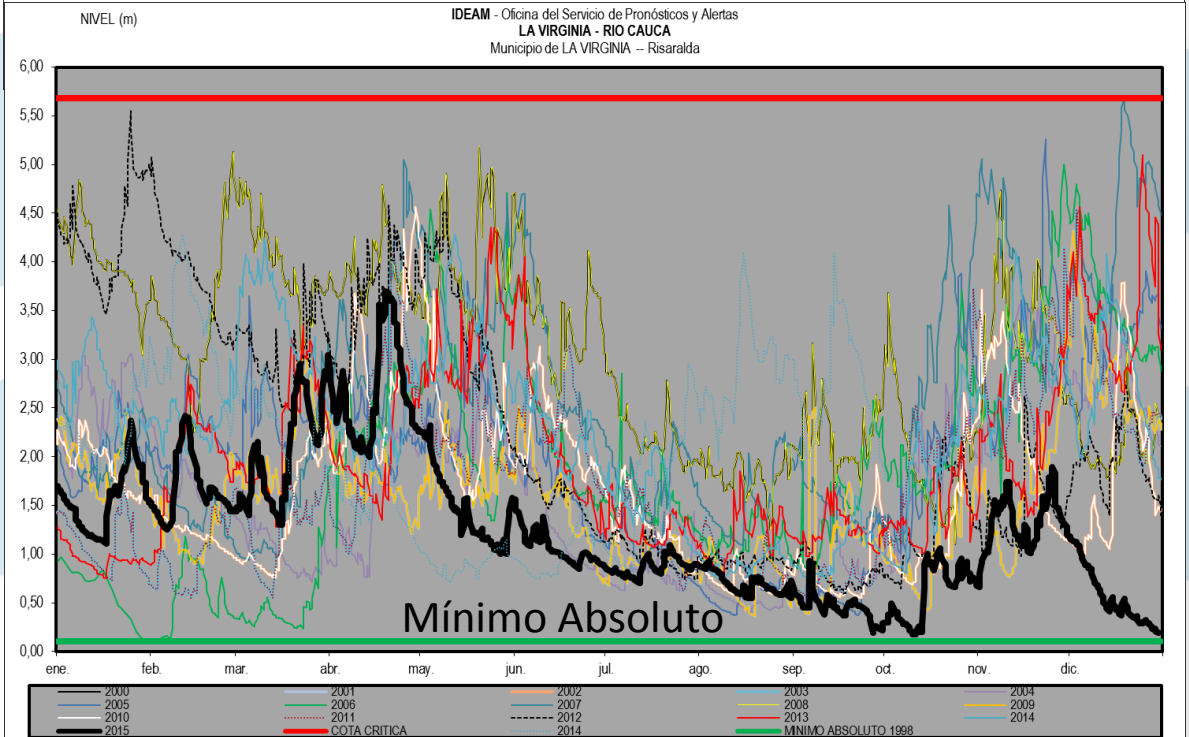
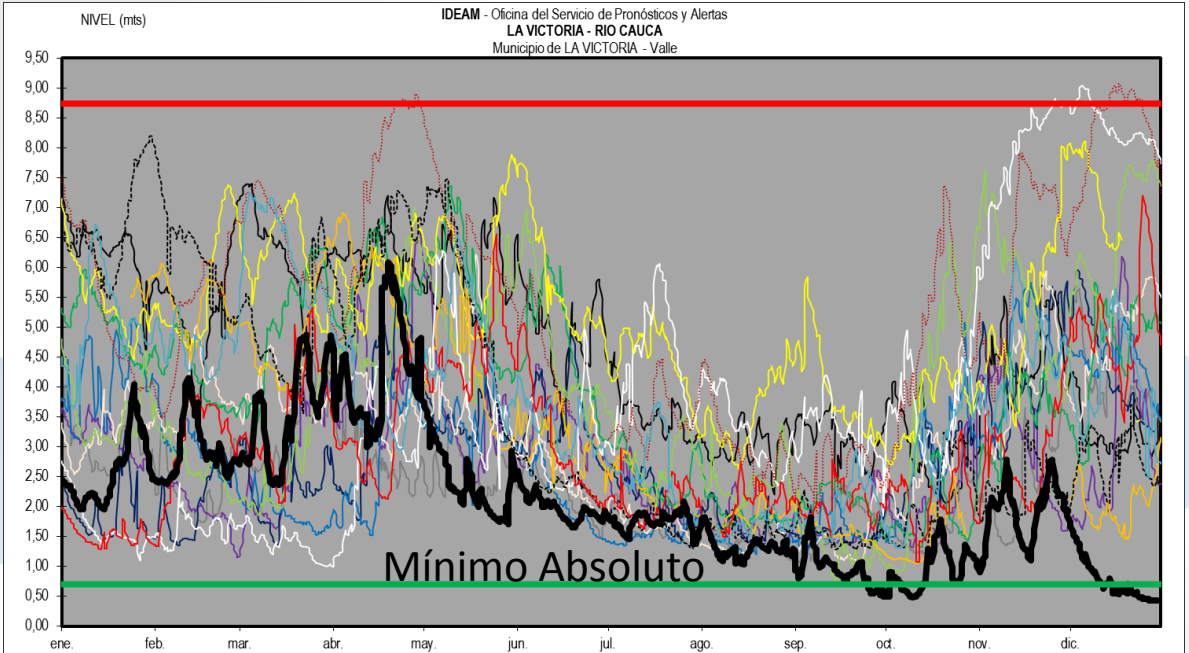

# ALERTAS METEOMARINA

## MAR CARIBE

### ALERTA ROJA:

#### OLEAJE Y VIENTO.

En amplios sectores del mar Caribe colombiano, incluyendo el archipiélago de San Andrés y Providencia; se presentará intensidad del viento entre 20 a 30 nudos (38 km/h a 56 km/h) y ráfagas hasta de 35 nudos (65 km/h), con la altura del oleaje que oscilará entre 2.0 – 4.0 metros y sobre el centro del área posibilidad de valores de hasta 5.0 metros, en cercanías al litoral y aguas adentro. Por esta razón, se recomienda a pescadores y usuarios de embarcaciones de poco calado consultar con las Capitanías de puerto antes de zarpar y a turistas en general extremar las medidas de seguridad.

°C: grados Celsius

m: metros

mm: milímetros

msnm: metros sobre nivel del mar

Km/h: kilómetros por hora

HLC: hora local colombiana

GOES: Geostationary Operational Environmental Satellites (Satélite Geoestacionario Operacional Ambiental).

GOES-13 es el designado GOES-Este, localizado en 75° W sobre el ecuador geográfico.

PNN: Parque Nacional Natural

SFF: Santuario de Fauna y Flora



**ALERTA ROJA. PARA TOMAR ACCIÓN** Advierte a los sistemas de prevención y atención de desastres sobre la amenaza que puede ocasionar un fenómeno con efectos adversos sobre la población, el cual requiere la atención inmediata por parte de la población y de los cuerpos de atención y socorro. Se emite una alerta sólo cuando la identificación de un evento extraordinario indique la probabilidad de amenaza inminente y cuando la gravedad del fenómeno implique la movilización de personas y equipos, interrumpiendo el normal desarrollo de sus actividades cotidianas.



**ALERTA NARANJA. PARA PREPARARSE** Indica la presencia de un fenómeno. No implica amenaza inmediata y como tanto es catalogado como un mensaje para informarse y prepararse. El aviso implica vigilancia continua ya que las condiciones son propicias para el desarrollo de un fenómeno, sin que se requiera permanecer alerta.



**ALERTA AMARILLA. PARA INFORMARSE** Es un mensaje oficial por el cual se difunde información. Por lo regular se refiere a eventos observados, reportados o registrados y puede contener algunos elementos de pronóstico a manera de orientación. Por sus características pretéritas y futuras difiere del aviso y de la alerta, y por lo general no está encaminado a alertar sino a informar.

**CONDICIONES NORMALES** Indica que no existe ninguna clase de alerta para la región o zona mencionada.

OMAR FRANCO TORRES, Director General  
CHRISTIAN EUSCÁTEGUI COLLAZOS, Jefe Oficina del Servicio de Pronósticos y Alertas

Profesionales de turno:  
Claudia TORRES, Diego SUÁREZ, Henry A. ROMERO, Viviana C. CHIVATÁ, Mauricio TORRES, Gloria ARANGO C Y Laura MACÍAS

Diseño y diagramación:  
GRUPO DE COMUNICACIONES

<http://www.ideam.gov.co>  
Correos electrónicos: [servicio@ideam.gov.co](mailto:servicio@ideam.gov.co), [alertas@ideam.gov.co](mailto:alertas@ideam.gov.co)  
Calle 25 d # 96b - 70, piso 3. Bogotá, D.C.  
Teléfono: 3075625 ext. 1334-1336.

Síganos en

