

INFORME TÉCNICO DIARIO Nº 336

El IDEAM comunica al Sistema Nacional de Gestión del Riesgo (SNGR) y al Sistema Nacional Ambiental (SINA)
Bogotá D. C., miércoles 02 de diciembre de 2015
Hora de actualización 11:35 a.m.
HLC



IMAGEN SATELITAL

Imagen IDEAM – 02 de diciembre de 2015 – Hora 07:15 a.m. HLC

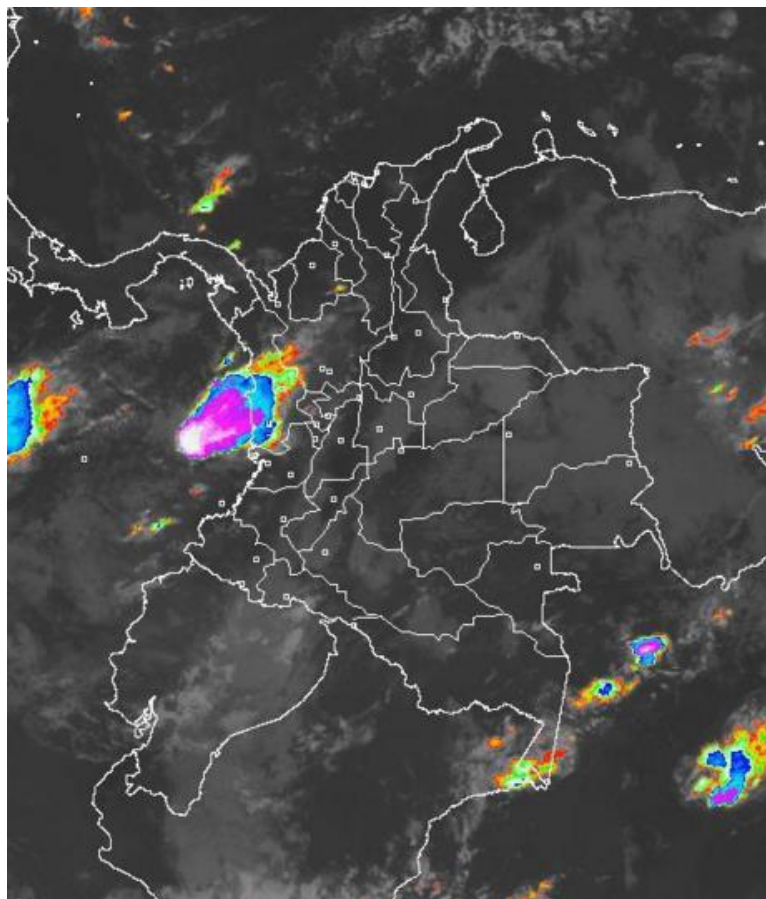

CONDICIONES HIDROMETEOROLÓGICAS ACTUALES

Durante las primeras horas del día, ha predominado el cielo mayormente cubierto en amplios sectores de las regiones Pacífica, oriente de la Andina, Orinoquia y Amazonia. Las lluvias más significativas se presentaron sobre Chocó, norte de Valle y occidente de Risaralda. En la tarde se espera que las lluvias se concentren, especialmente, sobre la región Pacífica y menos intensas a lo largo de la Orinoquia y Amazonia.



Consulte todos los días el pronóstico del tiempo y las alertas hidrometeorológicas vigentes del **IDEAM**, en un formato de calidad. Alrededor de las 7:30 a. m. está a disposición del público en www.ideam.gov.co.

Se puede ver también en dispositivos móviles **AQUÍ**



PRONÓSTICO CONDICIONES METEOROLÓGICAS ESPECIALES

ÁREA DEL VOLCÁN CERRO MACHÍN

En la jornada se espera cielo seminublado con condiciones secas.

El SERVICIO GEOLOGICO COLOMBIANO reporta en nivel **AMARILLO (III): CAMBIOS EN EL COMPORTAMIENTO DE LA ACTIVIDAD VOLCÁNICA**. Lat:4.80 Lon:-75.62

ELEVACIÓN (pies)	DIRECCIÓN	VELOCIDAD	
		NUDOS	Km/h
10,000	SURESTE	10 – 15	18 - 27
18,000	SURESTE	20 – 25	36 - 45
24,000	SURESTE	5	9
30,000	SUROESTE	15 – 20	27 - 36

ÁREA DEL VOLCÁN NEVADO DEL HUILA

Se prevé cielo entre seminublado y nublado con predominio de tiempo seco en la jornada.

El SERVICIO GEOLOGICO COLOMBIANO reporta en nivel **AMARILLO (III): CAMBIOS EN EL COMPORTAMIENTO DE LA ACTIVIDAD VOLCÁNICA**. Lat:2.92 Lon:-76.05

ELEVACIÓN (pies)	DIRECCIÓN	VELOCIDAD	
		NUDOS	Km/h
10,000	SURESTE	10 – 15	18 - 27
18,000	ESTE	15 – 20	27 - 36
24,000	ESTE	5 – 10	9 - 18
30,000	SUROESTE	20 – 25	36 - 45

ÁREA DEL VOLCÁN GALERAS

En gran parte de la jornada se prevé tiempo seco. No se descartan lloviznas en la tarde.

El SERVICIO GEOLOGICO COLOMBIANO reporta en nivel **AMARILLO (III): CAMBIOS EN EL COMPORTAMIENTO DE LA ACTIVIDAD VOLCÁNICA**. Lat: 1.55 Lon: -77.37

ELEVACIÓN (pies)	DIRECCIÓN	VELOCIDAD	
		NUDOS	Km/h
10,000	SURESTE	10 – 15	18 - 27
18,000	ESTE	20 – 25	36 - 45
24,000	NORESTE	25 - 30	45 - 54
30,000	NORESTE	25 - 30	45 - 54

ÁREA DEL VOLCÁN NEVADO DEL RUIZ

Se estima n condiciones de tiempo seco en gran parte de la jornada con nubosidad variable.

El SERVICIO GEOLOGICO COLOMBIANO reporta en nivel **AMARILLO (III): CAMBIOS EN EL COMPORTAMIENTO DE LA ACTIVIDAD VOLCÁNICA**. Lat: 4.89 Lon: -75.32

ELEVACIÓN (pies)	DIRECCIÓN	VELOCIDAD	
		NUDOS	Km/h
10,000	SURESTE	10	18
18,000	SURESTE	10 – 15	18 - 27
24,000	NORESTE	20 – 25	36 - 45
30,000	NORESTE	25 - 30	45 - 54

ÁREA DEL COMPLEJO VOLCÁNICO CHILES-CERRO NEGRO DE MAYASQUER

Cielo entre parcialmente cubierto y cubierto con precipitaciones ligeras en horas de la tarde y noche.

El SERVICIO GEOLOGICO COLOMBIANO reporta en nivel **AMARILLO (III): CAMBIOS EN EL COMPORTAMIENTO DE LA ACTIVIDAD VOLCÁNICA** Lat: 0.81 -Lon:77.93 //Lat: 0.76 Lon:-77.95

ELEVACIÓN (pies)	DIRECCIÓN	VELOCIDAD	
		NUDOS	Km/h
10,000	SURESTE	5	9
18,000	SURESTE	5 - 10	9 - 18
24,000	SESTE	10 – 15	18 - 27
30,000	OESTE	25 - 30	45 - 54

ESTADO DE LOS EMBALSES

A continuación se relacionan los volúmenes útiles diarios (expresados en porcentaje) de acuerdo con información consultada en la siguiente dirección electrónica de XM: <http://ido.xm.com.co/ido/SitePages/hidrologia.aspx?q=reservas>

ZONA	EMBALSE	VOLUMEN ÚTIL DIARIO (%)		
ANTIOQUIA	AMANI	42.12		
	MIRAFLORES	74.89		
	PEÑOL	71.95		
	PLAYAS	83.94		
	PORCE II	66.89		
	PORCE III	91.76		
	PUNCHINÁ	75.70		
	RIOGRANDE2	64.19		
	SAN LORENZO	86.94		
	TRONERAS	52.54		
CARIBE	URRÁ I	88.26		
CENTRO	AGREGADO BOGOTÁ	54.48	NEUSA	66.73
			SISGA	83.16
			TOMINÉ	48.30
		BETANIA	96.79	
		EL QUIMBO	55.39	
		MUÑA	54.55	
		PRADO	17.60	
		TOPOCORO	62.44	
		CHUZA	74.38	
		ESMERALDA	74.34	
	GUAVIO	81.63		
VALLE DEL CAUCA	ALTO ANCHICAYÁ	17.27		
	CALIMA 1	24.27		
	SALVAJINA	32.78		

LO MÁS DESTACADO

**ALERTA ROJA
PARA TOMAR ACCIÓN**

**ALERTA NARANJA
PARA PREPARARSE**

**ALERTA AMARILLA
PARA INFORMARSE**

LLUVIA

Las precipitaciones más importantes en las últimas 24 horas fueron registradas sobre los departamentos de Nariño, Córdoba y Putumayo; el mayor volumen fue registrado en el municipio de Puerto Leguizado (Putumayo) con 63,2 mm.

ALERTA ROJA

- Por amenaza alta de incendios en la región Caribe.

ALERTA NARANJA

- Por amenaza moderada de deslizamientos de tierra en sectores inestables o de alta pendiente localizados en algunos municipios de las regiones Andina, Amazonia, Pacífica y Orinoquía.
- Por amenaza moderada de incendios en algunos sectores de las regiones Caribe, Andina

ALERTA AMARILLA

- Por incremento de niveles en el embalse de Betania
- Incremento en los niveles del río Meta
- Incremento en los niveles del río Mira

Para estar informado diariamente de lo que pasa con el **pronóstico del tiempo y las alertas.**

Síguenos en Twitter
@IDEAMColombia



TEMPERATURAS

A continuación se relacionan los municipios donde en las últimas 24 horas se registraron temperaturas iguales o superiores a 35.0°C.

DEPARTAMENTO	MUNICIPIO
ATLANTICO	Repelón (37,5), Manatí (37,4),
BOLIVAR	Arjona (35,8), María La Baja (35,2), El Carmen De Bolívar (35,0),
CESAR	Valledupar (35,6),
CUNDINAMARCA	Jerusalén (37,2), Puerto Salgar (37,1),
HUILA	Villavieja (35,4),
LA GUAJIRA	Manaure (37,4), Uribía (35,6), Hatonuevo (35,4), Riohacha (Est. 12 Km al sur) (35,2),
MAGDALENA	Pivijay (35,4),
NORTE SANTANDER	Cúcuta (35,0),
SANTANDER	Capitanejo (37,8),
TOLIMA	Natagaima (38,4), Ambalema (36,8), Armero (36), Saldaña (35,8), Guamo (35,0),
VICHADA	Puerto Carreño (36,4),

PRECIPITACIONES

A continuación se relacionan los municipios donde en las últimas 24 horas se registraron precipitaciones iguales o superiores a 30.0 mm.

DEPARTAMENTO	MUNICIPIO
BOYACA	Cubara (40,8),
CASANARE	Villanueva (30,0),
CORDOBA	Tierralta (55,9), Montería (32,17),
META	Puerto Rico (32,0),
PUTUMAYO	Puerto Leguizamó (Pto Ospina: 63,2), Mocoa (45,5), Puerto Caicedo (44,0), Puerto Leguizamó (43,9), Mocoa (34,0), Villagarzón (34,0), San Francisco (30,5),
VALLE DEL CAUCA	Guacarí (30,0)

MAPAS DE PRECIPITACIÓN

Precipitación Diaria desde las 7:00 a.m. del día martes 01 de diciembre hasta las 7:00 a.m. del día miércoles 02 de diciembre de 2015

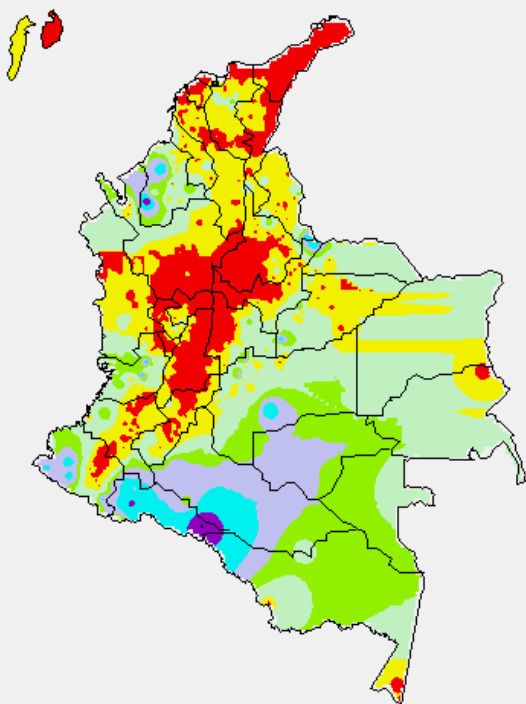

Precipitación de los últimos 3 días desde las 7:00 a.m. del día domingo 30 de noviembre hasta las 7:00 a.m. del día miércoles 02 de diciembre de 2015

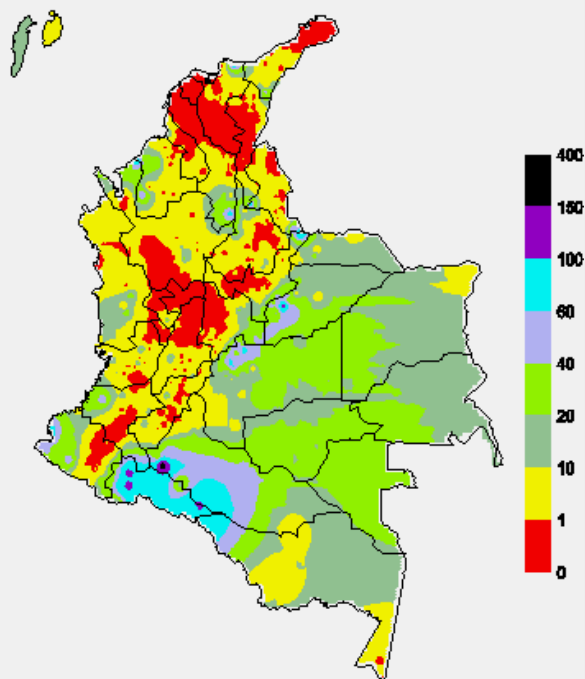

ALERTAS VIGENTES E INFORMACIÓN ADICIONAL

Para mayor información sobre el pronóstico del estado del tiempo, informes técnicos diarios, comunicados especiales, mapas diarios de temperaturas máximas y mínimas e información diaria de precipitación se sugiere consultar los siguientes enlaces:

- [MAPA DIARIO DE TEMPERATURA MÁXIMA.](#)
- [MAPA DIARIO DE TEMPERATURA MÍNIMA.](#)
- [INFORMACIÓN DIARIA DE PRECIPITACIÓN Y TEMPERATURA DE LOS PRINCIPALES AEROPUERTOS DEL PAÍS.](#)
- [MOSAICO MAPAS DE PRECIPITACIÓN DIARIA EN MILÍMETROS.](#)

PRONÓSTICO METEOROLÓGICO

Miércoles 02 y jueves 04 de diciembre de 2015



REGIÓN	PRONÓSTICO
SABANA DE BOGOTÁ	<p>MIÉRCOLES: Durante la mañana se prevé cielo entre parcial y mayormente nublado con predominio de tiempo seco, no se descartan lloviznas al norte y suroriente de la Ciudad y de la Sabana. En la tarde y noche se prevé predominio de tiempo seco con cielo seminublado. La temperatura del aire variará entre 11°C y 20°C.</p> <p>JUEVES: En gran parte del área se pronostican condiciones secas con cielo parcialmente cubierto, excepto en zonas del suroriente y nororiente de la sabana, donde se advierten precipitaciones ligeras y dispersas en la madrugada, mañana y primeras horas de la tarde. Temperatura mínima y máxima prevista entre 9°C y 20°C.</p>
ANDINA	<p>MIÉRCOLES: En la mañana se prevé cielo entre parcial y mayormente cubierto con lluvias sobre el occidente de Antioquia y lloviznas sobre sectores de Cundinamarca, oriente de Boyacá y Eje Cafetero. A mediados de la tarde y durante la noche se espera aumento de la nubosidad con lluvias en sectores de Antioquia, Santanderes, Boyacá, oriente de Cundinamarca y montañas de Nariño y Cauca; lluvias ligeras son previstas sobre Risaralda y occidente de Caldas.</p> <p>JUEVES: Durante la jornada se estima nubosidad variada con lluvias en sectores de Antioquia, Santander y oriente de Boyacá y Cundinamarca. En áreas de Risaralda, Caldas, Quindío, Valle del Cauca, Cauca y Nariño se estiman precipitaciones a mediados de la tarde y durante la noche, luego de una mañana seca.</p>
CARIBE	<p>MIÉRCOLES: Durante horas de la mañana se espera cielo entre ligera y parcialmente cubierto con predominio de tiempo seco. En la tarde y horas de la noche se estiman lluvias en sectores de Córdoba, norte de Magdalena y sur de Sucre y Bolívar.</p> <p>JUEVES: En la mañana prevalecerán condiciones secas, excepto en el Urabá y sur de Córdoba y Sucre, donde se advierten precipitaciones dispersas en las primeras horas. Después del mediodía y durante la noche persistirá tiempo seco, salvo en áreas Bolívar, Sucre, Córdoba y en las estribaciones de la Sierra Nevada de Santa Marta donde son previstas lluvias.</p>
ARCHIPIÉLAGO DE SAN ANDRÉS, PROVIDENCIA Y SANTA CATALINA	<p>MIÉRCOLES: Cielo entre ligera y parcialmente cubierto con predominio de condiciones secas a lo largo de la jornada.</p> <p>JUEVES: En la mañana y primeras horas de la tarde se prevé tiempo seco con cielo parcialmente nublado. Luego se estima aumento de la nubosidad con lluvias ocasionales al final de la tarde o durante la noche.</p>
MAR CARIBE	<p>MIÉRCOLES: En la mayor parte del Caribe colombiano predominarán condiciones de tiempo seco, excepto en el golfo de Urabá, litoral de Córdoba y al occidente del Mar Caribe colombiano especialmente en alta mar, donde son posibles lluvias y/o lloviznas.</p> <p>JUEVES: En gran parte de área se pronostican condiciones secas, salvo en el golfo de Urabá donde se advierten precipitaciones en la madrugada e inicios de la mañana y durante la noche. En alta mar en el occidente de la zona marítima son previstas precipitaciones especialmente en las horas de la noche.</p>
PACIFICA	<p>MIÉRCOLES: A lo largo de la región se prevé cielo entre parcial y mayormente cubierto con lluvias hasta entrada la mañana y luego a mediados de la tarde y durante la noche, particularmente en Chocó y Valle del Cauca. En Cauca y Nariño se estiman precipitaciones después del mediodía y por la noche, principalmente hacia el litoral. Posibilidad de descargas eléctricas.</p> <p>JUEVES: Tiempo nuboso con precipitaciones a diferentes horas, las lluvias de mayor consideración pronosticadas en la madrugada, al finalizar la tarde y durante la noche en Chocó, noroccidente de Valle del Cauca, Cauca y Nariño. Alta posibilidad de tormentas eléctricas.</p>
INSULAR PACÍFICO	<p>MIÉRCOLES: En Gorgona y Malpelo, se espera cielo entre parcial y mayormente cubierto con lluvias de ligeras a moderadas. Las precipitaciones de mayor intensidad se advierten sobre Gorgona. No se descartan descargas eléctricas y ráfagas de viento.</p> <p>JUEVES: Gorgona abundante nubosidad con precipitaciones en primeras horas de la mañana y luego a mediados de la tarde y durante la noche. Malpelo se prevén lluvias al final de la tarde y durante la noche, luego de una mañana seca. Posibilidad de tormentas eléctricas.</p>
OCEANO PACÍFICO	<p>MIÉRCOLES: Se estima que las lluvias más intensas se presenten a lo largo del litoral Pacífico colombiano. Probabilidad de actividad eléctrica.</p> <p>JUEVES: Cielo entre parcial y mayormente nublado con lluvias especialmente en cercanías al litoral central.</p>
ORINOQUIA	<p>MIÉRCOLES: En la mañana se espera cielo entre parcial y mayormente cubierto con predominio de tiempo seco sobre amplios sectores de la región, excepto en cercanías al piedemonte de Casanare y Arauca; donde se prevén lloviznas. En la tarde y durante la noche se prevé aumento de la nubosidad con probabilidad de lluvias sobre Vichada y piedemonte de Arauca, Casanare y Meta.</p> <p>JUEVES: Durante la jornada, se espera cielo seminublado con probabilidad de precipitaciones en la tarde y noche en sectores de Vichada y en el occidente de Arauca, Casanare y Meta</p>
AMAZÓNICA	<p>MIÉRCOLES: En la mañana se estima cielo entre parcial y mayormente cubierto con predominio de tiempo seco en amplios sectores de la región, salvo al sur de Amazonas, Vaupés y Caquetá donde se estiman lluvias. En la tarde y noche se prevé aumento de la nubosidad condición que puede favorecer lluvias al occidente de Caquetá y Putumayo y al oriente de Guainía, Vaupés y Amazonas. No se descartan tormentas eléctricas.</p> <p>JUEVES: En la mañana se pronostican lluvias en sectores de Caquetá, Putumayo, Guainía y Vaupés. En horas de la tarde y noche se estiman precipitaciones en varios sectores de Amazonas, Vaupés, Guaviare y Guainía en el resto de la región tiempo seco.</p>

Planeando tu día? Descarga YA y conoce...



Consúltalo a diario y únete a la Cultura del Pronóstico del IDEAM

Disponible para

ALERTAS POR AMENAZAS DE INCENDIOS DE LA COBERTURA VEGETAL

REGIÓN CARIBE

ALERTA ROJA:

DEPARTAMENTO	MUNICIPIOS
ATLÁNTICO	Baranoa, Barranquilla, Candelaria, Galapa, Juan De Acosta, Luruaco, Malambo, Manatí, Palmar De Varela, Piojó, Polonuevo, Ponedera, Puerto Colombia, Repelón, Sabanagrande, Sabanalarga, Santo Tomás, Soledad, Tubará, Usiacurí.
BOLÍVAR	Cartagena De Indias, Clemencia, Santa Catalina, Santa Rosa, Turbaco, Villanueva.
CESAR	El Copey, Pueblo Bello, San Diego, Valledupar.
LA GUAJIRA	Dibulla, Maicao, Manaure, Riohacha, Uribia.
MAGDALENA	Algarrobo, Aracataca, Ciénaga, El Retén, Fundación, Puebloviejo, Remolino, Sabanas De San Ángel, Santa Marta, Sitionuevo.

ALERTA NARANJA:

DEPARTAMENTO	MUNICIPIOS
ATLÁNTICO	Santa Lucía.
CORDOBA	Montelíbano, Sahagún.
CESAR	El Copey, Pueblo Bello, San Diego, Valledupar.
LA GUAJIRA	Albania
MAGDALENA	Pivijay, Zona Bananera.

Especial atención ameritan los Parques Nacionales Naturales Sierra Nevada de Santa Marta, Macuira, Isla de Salamanca y Ciénaga Grande de Santa Marta.

REGIÓN ANDINA

ALERTA ROJA:

Amenaza Alta o muy alta de ocurrencia de incendios de la cobertura vegetal en zonas de bosques, cultivos y pastos, localizados en los siguientes municipios y sectores aledaños:

ALERTA NARANJA:

Amenaza moderada de ocurrencia de incendios de la cobertura vegetal en zonas de bosques, cultivos y pastos, localizados en los siguientes municipios y sectores aledaños:

ALERTA ROJA:

DEPARTAMENTO	MUNICIPIOS
HUILA	Agrado, Altamira, Colombia, Garzón, Guadalupe, San Agustín, Tarquí.
SANTANDER	Barichara, Cabrera, Capitanejo, Girón, Lebrija, Pinchote, San Gil, Tona, Villanueva.
VALLE DEL CAUCA	Bolívar, Candelaria, Dagua, Florida, Zarzal, Palmira, Pradera.

ALERTA NARANJA:

DEPARTAMENTO	MUNICIPIOS
CUNDINAMARCA	Arbeláez, Bogotá, D.C., Chipaque, Choachí, Cucunubá, Fusagasugá, Granada, Jerusalén, Lenguazaque, Mosquera, Pasca, Puerto Salgar, San Bernardo, Sibaté, Silvania, Soacha, Suesca, Susa, Tenjo, Ubaque, Une, Viotá.
NORTE DE SANTANDER	Chinácota, La Playa, Pamplona, Ragonvalia
SANTANDER	Betulia, Bucaramanga, Floridablanca, Hato, Los Santos, Piedecuesta, Rionegro, Zapatoca.
TOLIMA	Dolores, Lérica, Líbano, Murillo, Venadillo.
VALLE DEL CAUCA	Buenaventura, Cali, Guacarí, Roldanillo, Vijes, Yumbo

Especial atención ameritan los Parques Nacionales Naturales Puracé, Los Farallones de Cali y Sumapaz.

ALERTAS POR AMENAZAS DE DESLIZAMIENTO

ALERTA ROJA:

Amenaza alta a muy alta por deslizamientos de tierra detonados por lluvias, localizados en los siguientes municipios:

ALERTA NARANJA:

Amenaza moderada por deslizamientos de tierra detonados por lluvias, localizados en los siguientes municipios:

REGIÓN ANDINA

ALERTA NARANJA:

DEPARTAMENTO	MUNICIPIOS
CUNDINAMARCA	Guayabetal, Medina

REGIÓN ORINOQUÍA

ALERTA NARANJA

DEPARTAMENTO	MUNICIPIOS
META	Acacias, El Castillo, Cubarral, El Dorado, Guamal, Restrepo y Villavicencio
CASANARE	Aguazul

REGIÓN PACÍFICA

ALERTA NARANJA:

DEPARTAMENTO	MUNICIPIOS
CAUCA	El Tambo, López, Timbiquí y Piamonte
CHOCO	Cértegui, Condoto,
NARIÑO	Barbacoas Francisco Pizarro (Salahonda), Mosquera, Olaya Herrera (Bocas de Satinga), Roberto Payán (San José), Magüí (Payán), Ricaurte y Tumaco.

REGIÓN AMAZONÍA

ALERTA NARANJA:

DEPARTAMENTO	MUNICIPIOS
PUTUMAYO	Mocoa, San Francisco y Villagarzón.

ALERTAS POR NIVELES DE LOS RÍOS

REGIÓN ANDINA

ALERTA AMARILLA:

INCREMENTOS DE NIVELES EN EMBALSE BETANIA.

De acuerdo con el comunicado de EMGESA de hoy 2 de diciembre a las 06:00 a.m., continua la alerta amarilla por incremento en los niveles del embalse de Betania. Según el reporte actualmente el nivel del embalse se encuentra en 560,79 msnm que equivale a 96.54% del porcentaje del volumen útil. El operador sigue realizando monitoreo continuo en las estaciones y recomienda estar alerta a nuevos comunicados ante incrementos en los caudales de ingreso, igualmente informa que como medida preventiva el embalse mantiene las compuertas del vertedero cerradas..

REGIÓN ORINOQUIA

ALERTA AMARILLA:

INCREMENTO EN LOS NIVELES DEL RÍO META

En las últimas horas se incrementa el nivel del río Meta a la altura de la estación Puente Lleras municipio de Puerto López, se recomienda estar atentos ante el cambio del nivel del río para las poblaciones cercanas.

REGIÓN PACIFICA

ALERTA AMARILLA:

INCREMENTO EN LOS NIVELES DEL RÍO MIRA

Se mantienen los incrementos de nivel en el río Mira a la altura de la estación San Juan municipio de Tumaco y se recomienda a los pobladores ribereños estar atentos ante el cambio del nivel del río en las próximas horas.

ALERTAS METEOMARÍNAS

MAR CARIBE

ALERTA AMARILLA:

OLEAJE Y VIENTO

En el centro y oriente del mar Caribe colombiano, se esperan vientos fuertes con rachas cercanas a los 30 nudos (55km/h) y altura del oleaje entre los 3.0 a 4.0 metros, por lo cual; se recomienda a pescadores y usuarios de pequeñas embarcaciones, consultar con las Capitanías de puerto antes de zarpar.

OCÉANO PACÍFICO

ALERTA AMARILLA:

TIEMPO LLUVIOSO

Se mantendrán las condiciones lluviosas con precipitaciones moderadas acompañadas de tormentas eléctricas y rachas de viento sobre amplios sectores del Océano Pacífico nacional, especialmente, en zonas aledañas al litoral. Por lo tanto, se recomienda a pescadores y usuarios de embarcaciones menores consultar con las Capitanías de puerto antes de zarpar

°C: grados Celsius

mnm: metros sobre nivel del mar

GOES: Geostationary Operational Environmental Satellites (Satélite Geostacionario Operacional Ambiental).

m: metros

Km/h: kilómetros por hora

GOES-13 es el designado GOES-Este, localizado en 75° W sobre el ecuador geográfico.

mm: milímetros

HLC: hora local colombiana

PNN: Parque Nacional Natural

SFF: Santuario de Fauna y Flora



ALERTA ROJA. PARA TOMAR ACCIÓN Advierte a los sistemas de prevención y atención de desastres sobre la amenaza que puede ocasionar un fenómeno con efectos adversos sobre la población, el cual requiere la atención inmediata por parte de la población y de los cuerpos de atención y socorro. Se emite una alerta sólo cuando la identificación de un evento extraordinario indique la probabilidad de amenaza inminente y cuando la gravedad del fenómeno implique la movilización de personas y equipos, interrumpiendo el normal desarrollo de sus actividades cotidianas.



ALERTA NARANJA. PARA PREPARARSE Indica la presencia de un fenómeno. No implica amenaza inmediata y como tanto es catalogado como un mensaje para informarse y prepararse. El aviso implica vigilancia continua ya que las condiciones son propicias para el desarrollo de un fenómeno, sin que se requiera permanecer alerta.



ALERTA AMARILLA. PARA INFORMARSE Es un mensaje oficial por el cual se difunde información. Por lo regular se refiere a eventos observados, reportados o registrados y puede contener algunos elementos de pronóstico a manera de orientación. Por sus características pretéritas y futuras difiere del aviso y de la alerta, y por lo general no está encaminado a alertar sino a informar.

CONDICIONES NORMALES Indica que no existe ninguna clase de alerta para la región o zona mencionada.

OMAR FRANCO TORRES, **Director General**
CHRISTIAN EUSCÁTEGUI COLLAZOS, Jefe Oficina del Servicio de Pronósticos y Alertas

Profesionales de turno:
Claudia TORRES, Diego SUAREZ, Nelsy VERDUGO, Viviana CHIVATÁ,
Gloria ARANGO, Mauricio TORRES y Mirovan SVERKO.

Diseño y diagramación:
GRUPO DE COMUNICACIONES

<http://www.ideam.gov.co>
Correos electrónicos: servicio@ideam.gov.co, alertas@ideam.gov.co
Calle 25 d # 96b - 70, piso 3. Bogotá, D.C.
Teléfono: 3075625 ext. 1334-1336.

Síguenos en

