

CONDICIONES HIDROMETEOROLÓGICAS ACTUALES

Durante las últimas horas han predominado las condiciones secas luego de una madrugada acompañada de lluvias en zonas de los Santanderes, Antioquia, Bolívar, Córdoba, Sucre, sur de Cesar y Urabá. Para resaltar, se han reportado vientos fuertes en Atlántico y Magdalena con rachas hasta de 45 km/h. Son pronosticadas lluvias en zonas de la región Andina, Pacífica y precipitaciones de mayor intensidad en sectores de la Caribe, así como en el archipiélago de San Andrés y Providencia.

IMÁGEN SATELITAL

Imagen GOES – 13 * miércoles 11 de noviembre de 2015 * Hora 7:45 a.m.

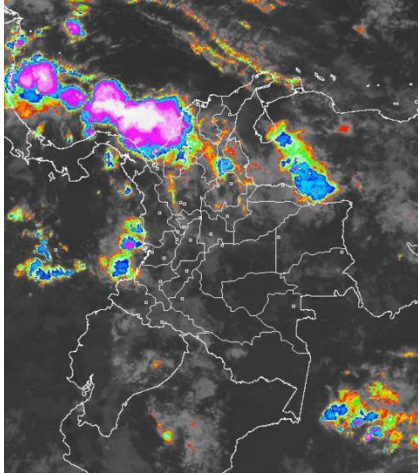

LO MÁS DESTACADO

ALERTA ROJA. PARA TOMAR ACCIÓN **ALERTA NARANJA. PARA PREPARARSE** **ALERTA AMARILLA. PARA INFORMARSE**

LLUVIAS	En las últimas 24 horas mantuvieron las precipitaciones en sectores del occidente de la región Caribe, noroccidente de la región Andina y norte de la región de la Orinoquia. El mayor volumen fue registrado en Araucuita (Arauca) con 80.0mm.
ALERTA NARANJA	<ul style="list-style-type: none"> Por amenaza moderada de deslizamientos de tierra en sectores inestables o de alta pendiente localizados en los departamentos de Antioquia, Boyacá, Caldas, Cundinamarca, Quindío, Risaralda, Santander, Chocó, Cauca, Nariño y Meta. Santander y Norte de Santander. Por amenaza moderada de ocurrencia de incendios de la cobertura vegetal en zonas de bosques, cultivos y pastos, localizados en los departamentos de Córdoba, Sucre y Magdalena. Por tiempo lluvioso en varios sectores del centro y occidente del Caribe colombiano incluido el área de San Andrés y Providencia y zonas localizadas al frente del litoral de Sucre, Córdoba y Urabá.
ALERTA AMARILLA	<ul style="list-style-type: none"> Por creciente súbita en el río Mira. Por creciente súbita en el río Atrato. Por vientos fuertes y oleaje alto en el litoral del Caribe central.

Consulte todos los días el pronóstico del tiempo y las alertas hidrometeorológicas vigentes del IDEAM, en un formato de calidad. Alrededor de las 7:30 a. m. está a disposición del público en www.ideam.gov.co. Se puede ver también en dispositivos móviles. [AQUI](#)

PRONÓSTICO CONDICIONES METEOROLÓGICAS

ÁREA DEL VOLCÁN CERRO MACHÍN			
Tiempo seco con cielo entre parcial y mayormente nublado a largo de la jornada salvo por probables precipitaciones ligeras al finalizar la tarde.			
El SERVICIO GEOLOGICO COLOMBIANO reporta en nivel AMARILLO (III): CAMBIOS EN EL COMPORTAMIENTO DE LA ACTIVIDAD VOLCÁNICA. Lat:4.80 Lon:-75.62			
ELEVACIÓN (pies)	DIRECCIÓN	VELOCIDAD	
10,000	SURESTE	NUDOS 5 - 10	Km/h 9 - 18
18,000	SURESTE	10 - 15	18 - 27
24,000	SURESTE	10	18
30,000	VARIABLE	5 - 10	9 - 18
ÁREA DEL VOLCÁN NEVADO DEL HUILA			
Cielo mayormente nublado a lo largo de la jornada con probables precipitaciones intermitentes y de carácter ligero.			
El SERVICIO GEOLOGICO COLOMBIANO reporta en nivel AMARILLO (III): CAMBIOS EN EL COMPORTAMIENTO DE LA ACTIVIDAD VOLCÁNICA. Lat:2.92 Lon:-76.05			
ELEVACIÓN (pies)	DIRECCIÓN	VELOCIDAD	
10,000	SURESTE	NUDOS 5	Km/h 9
18,000	SURESTE	15 - 20	27 - 36
24,000	SURESTE	10 - 15	18 - 27
30,000	VARIABLE	5 - 10	9 - 18
ÁREA DEL VOLCÁN GALERAS			
Cielo mayormente nublado a lo largo de la jornada con precipitaciones de carácter ligero.			
El SERVICIO GEOLOGICO COLOMBIANO reporta en nivel AMARILLO (III): CAMBIOS EN EL COMPORTAMIENTO DE LA ACTIVIDAD VOLCÁNICA. Lat: 1.55 Lon: -77.37			
ELEVACIÓN (pies)	DIRECCIÓN	VELOCIDAD	
10,000	SURESTE	NUDOS 10	Km/h 18
18,000	SURESTE	15	27
24,000	SURESTE	10	18
30,000	ESTE	5	9
ÁREA DEL VOLCÁN NEVADO DEL RUIZ			
Cielo parcialmente nublado en la mañana y tiempo seco. Cielo mayormente nublado con probables precipitaciones ligeras en la tarde y/o noche.			
El SERVICIO GEOLOGICO COLOMBIANO reporta en nivel AMARILLO (III): CAMBIOS EN EL COMPORTAMIENTO DE LA ACTIVIDAD VOLCÁNICA. Lat: 4.89 Lon: -75.32			
ELEVACIÓN (pies)	DIRECCIÓN	VELOCIDAD	
10,000	SURESTE	NUDOS 10	Km/h 18
18,000	SURESTE	10 - 15	18 - 27
24,000	SURESTE	5 - 10	9 - 18
30,000	SUR	5-10	9 - 18
ÁREA DEL COMPLEJO VOLCÁNICO CHILES-CERRO NEGRO DE MAYASQUER			
Cielo entre parcial y mayormente nublado a lo largo de la jornada. Probabilidad de precipitaciones ligeras en horas de la tarde.			
El SERVICIO GEOLOGICO COLOMBIANO reporta en nivel AMARILLO (III): CAMBIOS EN EL COMPORTAMIENTO DE LA ACTIVIDAD VOLCÁNICA. Lat: 0.81 -Lon:77.93 //Lat: 0.76 Lon:-77.95			
ELEVACIÓN (pies)	DIRECCIÓN	VELOCIDAD	
10,000	SURESTE	NUDOS 5	Km/h 9
18,000	SURESTE	15 - 20	27 - 36
24,000	SURESTE	10	18
30,000	SURESTE	5	9

PRECIPITACIONES

A continuación se relacionan los municipios donde en las últimas 24 horas se registraron precipitaciones iguales o superiores a **30.0 mm.**

DEPARTAMENTO	MUNICIPIO
ANTIOQUIA	Puerto Berrío (57,2),
ARAUCA	Araucuita (80,0) ,
BOYACA	Quipama (44,2),
CASANARE	Trinidad (36,7), Yopal (32),
CAUCA	Buenos Aires (47,0), Suarez (41,0), Cajibío (30,0),
CHOCO	Lloró (37,6),
CORDOBA	La Apartada (58,0), Montería (39,4),
NORTE DE SANTANDER	Tibú (52,2),
SANTANDER	Puerto Wilches (35,0),
SUCRE	Santiago De Tolú (48,0),
VALLE DEL CAUCA	Buenaventura (35,0),

TEMPERATURAS MÁXIMAS

A continuación se relacionan los municipios donde en las últimas 24 horas se registraron temperaturas iguales o superiores a **35.0°C.**

DEPARTAMENTO	MUNICIPIO
ATLANTICO	Manatí (36,2), Repelón (35,6),
BOLIVAR	El Carmen De Bolívar (35,4), Zambrano (35),
CAUCA	Mercaderes (35,2),
CUNDINAMARCA	Jerusalén (37,2), Puerto Salgar (36),
HUILA	Villavieja (37,4), Neiva (36,6), Agrado (36,1),
LA GUAJIRA	Manaure (37,6), Riohacha (Est. 12 Km al sur) (36,4),
SANTANDER	Capitanejo (35,0),
SUCRE	Corozal (36,6), San Benito Abad (36,2),
TOLIMA	Natagaima (39,2) , Ambalema (36,4), Armero (36,4), Valle De San Juan (36,0), Guamo (35,6), Flandes (35,0), Saldaña (35,0),

MAPA DE PRECIPITACIÓN DIARIA

Desde las 7:00 a.m. del martes 10 hasta las 7:00 a.m. del miércoles 11 de noviembre de 2015.

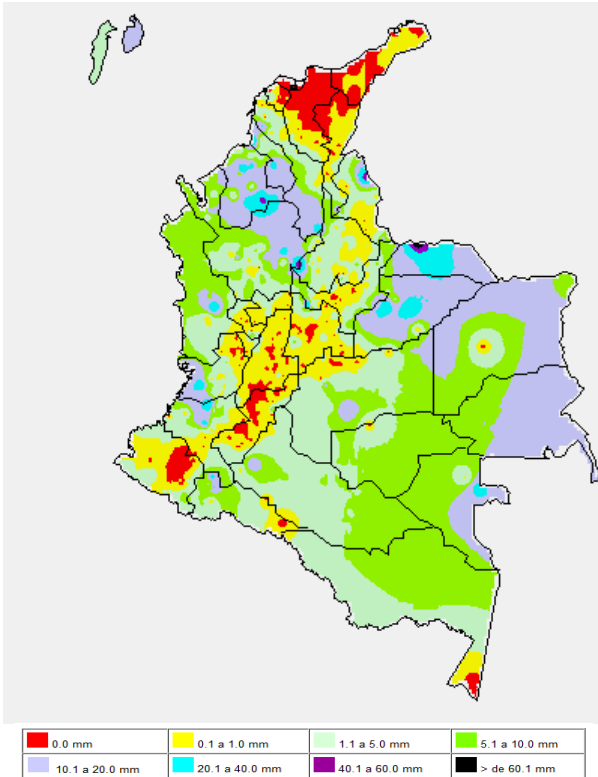

MAPA DE PRECIPITACIÓN ACUMULADA DE LOS ÚLTIMOS 3 DÍAS

Desde las 7:00 a.m. del domingo 08 hasta las 7:00 a.m. del miércoles 11 de noviembre de 2015.

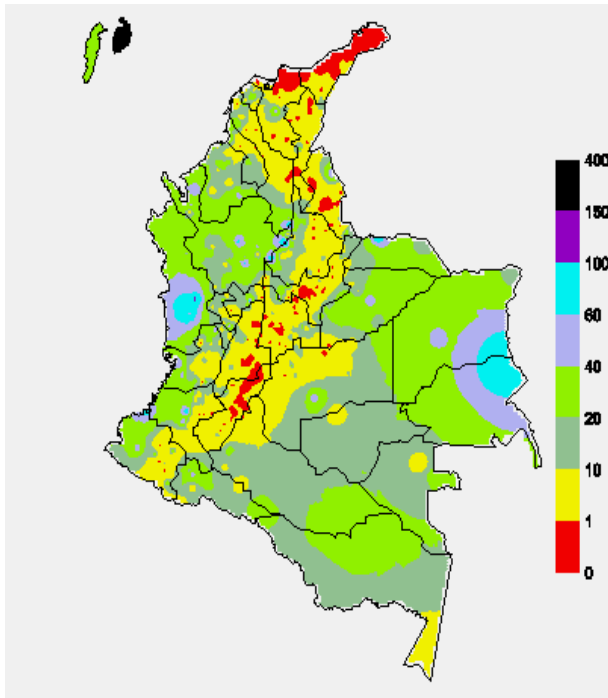

ESTADO DE LOS EMBALSES

A continuación se relacionan los volúmenes útiles diarios (expresados en porcentaje) de acuerdo con información consultada en la siguiente dirección electrónica de XM: <http://ido.xm.com.co/ido/SitePages/hidrologia.aspx?q=reservas>

ZONA	EMBALSE	VOLUMEN ÚTIL DIARIO (%)	
ANTIOQUIA	AMANI	28.62	
	MIRAFLORES	71.24	
	PEÑOL	68.21	
	PLAYAS	68.84	
	PORCE II	78.59	
	PORCE III	90.90	
	PUNCHINÁ	72.31	
	RIOGRANDEZ	53.92	
	SAN LORENZO	79.63	
CARIBE	TRONERAS	87.86	
	URRÁ I	90.21	
CENTRO	AGREGADO BOGOTÁ	NEUSA	67.43
		SISGA	84.46
		TOMINÉ	50.24
	BETANIA	74.46	
	MUÑA	81.12	
	PRADO	16.02	
	TOPOCORO	46.26	
	CHUZA	83.36	
	ESMERALDA	72.73	
	GUAVIO	83.94	
VALLE DEL CAUCA	ALTO ANCHICAYÁ	31.11	
	CALIMA 1	26.55	
	SALVAJINA	18.41	

PRONÓSTICO METEOROLÓGICO (Miércoles 11y jueves 12 de noviembre de 2015)

REGIÓN	PRONÓSTICO
SABANA DE BOGOTÁ	<p>MIÉRCOLES: En horas de la mañana se prevé cielo parcialmente cubierto con predominio de tiempo seco. En horas de la tarde y la noche se mantendrá el tiempo seco, salvo al norte y oriente de la ciudad y de la sabana donde no se descartan algunas lloviznas y/o lluvias ligeras y esporádicas. La temperatura mínima y máxima cercana a 9°C y 21°C.</p> <p>JUEVES: En la madrugada se prevé cielo mayormente cubierto con probabilidad de lloviznas al oriente del área. En horas de la mañana se espera cielo parcialmente cubierto con tiempo seco e intervalos de sol. En horas de la tarde se estima aumento de nubosidad acompañada de lloviznas y/o lluvias de intensidad ligera al norte, occidente y oriente. En horas de la noche se advierten lloviznas y/o lluvias ligeras en diferentes sectores de la ciudad y la sabana.</p>
ANDINA	<p>MIÉRCOLES: En horas las primeras horas de la mañana se prevén lluvias en sectores de Antioquia, Santanderes y zonas de Boyacá, tiempo seco en el resto del área. En horas de la tarde y noche se estima aumento de nubosidad en la región con probabilidad de lluvias de variada intensidad en Antioquia, Santanderes, norte y oriente de Cundinamarca, occidente de Boyacá y sectores del eje cafetero; lluvias de menor intensidad en zonas de montaña de Cauca, Valle y Huila. En el resto de la región predominara el tiempo seco.</p> <p>JUEVES: Se prevé cielo entre parcialmente cubierto con predominio de tiempo seco en horas de la mañana, salvo por lluvias ligeras a moderadas al noroccidente de Antioquia, sur y occidente de los Santanderes, oriente de Cundinamarca, sur de Tolima y Huila, y en zonas de montaña de Cauca. En horas de la tarde y noche se advierten lluvias en diferentes sectores de Antioquia, los Santanderes, oriente de Tolima, Risaralda, zonas de montaña de Valle del Cauca, Cauca y al oriente de Cundinamarca.</p>
CARIBE	<p>MIÉRCOLES: En horas de la mañana se espera nubosidad abundante acompañada de lluvias en zonas de los departamentos de Córdoba, Bolívar, Cesar, Sucre y sur de Magdalena, en algunos casos alcanzando la zona costera. En horas de la tarde y la noche se mantendrá la nubosidad con lluvias de variada intensidad en las estribaciones de la sierra nevada de Santa Marta y sectores de los departamentos de Bolívar, Sucre, Córdoba y La Guajira.</p> <p>JUEVES: En la mañana son probables lluvias de intensidad ligera moderada en sectores del sur y norte de Córdoba, norte de Bolívar, la Sierra Nevada de Santa Marta y sus inmediaciones, sur de La Guajira, Cesar y Golfo de Urabá. En horas de la tarde y la noche se advierten condiciones lluviosas en sectores del sur de Córdoba, Sucre, Bolívar, Cesar y Magdalena. Precipitaciones de menor intensidad en la Sierra Nevada y diferentes sectores de La Guajira y Cesar.</p>
ARCHIPIÉLAGO DE SAN ANDRÉS, PROVIDENCIA Y SANTA CATALINA	<p>MIÉRCOLES: En gran parte de la jornada son estimadas lluvias de variada intensidad, en algunos casos acompañadas de tormentas eléctricas.</p> <p>JUEVES: A lo largo de la jornada se estiman abundante nubosidad con lluvias de variada intensidad. Posibilidad de actividad eléctrica.</p>
MAR CARIBE	<p>MIÉRCOLES: Durante el día, se prevé cielo mayormente cubierto con probabilidad de lluvias entre moderadas a fuertes con posibilidad de tormentas eléctricas especialmente en el occidente y centro del mar caribe nacional.</p> <p>JUEVES: Se advierten precipitaciones durante la jornada en diferentes sectores del área, las de mayor intensidad se pronostican al occidente de la zona marítima y sus costas, especialmente en el Golfo de Urabá, litoral de Córdoba, Sucre y Bolívar en la madrugada, primeras horas de la mañana y durante la noche.</p>

REGIÓN	PRONÓSTICO
PACÍFICA	MIÉRCOLES: En las primeras horas de la mañana se esperan lluvias hacia el centro de Chocó y litoral de Cauca y norte de Nariño. En horas de la tarde y la noche se espera cielo cubierto acompañado de lluvia de variada intensidad a lo largo de la región, las de mayor intensidad se estiman al norte y centro de Chocó, sectores de las cosas de Cauca y Nariño. JUEVES: Se esperan condiciones nubosas con persistencia de lluvias en diferentes sectores de Chocó, Cauca, Valle del Cauca y Nariño, las precipitaciones de mayor intensidad se pronostican en horas de la tarde.
INSULAR PACÍFICO	MIÉRCOLES: Precipitaciones entre moderadas a fuertes se desarrollaran en el área de Malpelo durante la madrugada, mañana y la noche. En el área de Gorgona, para las horas de la noche se esperarían lluvias de baja intensidad. JUEVES: Precipitaciones de intensidad moderada a fuerte se esperan en la madrugada, en horas de la mañana y la noche, incluso con alta probabilidad de actividad eléctrica.
OCEANO PACÍFICO	MIÉRCOLES: En la jornada se prevé lluvias sobre el litoral centro y sur de la zona. JUEVES: Se estiman lluvias sobre zonas de litoral en gran parte de la jornada.
ORINOQUIA	MIÉRCOLES: En horas de la mañana se espera cielo seminublado con predominio de tiempo seco a lo largo de la región, salvo algunas zonas en sectores de Arauca donde no se descartan lluvias dispersas. Después del mediodía incremento de la nubosidad con lluvias en zonas de Vichada, Arauca y Meta alcanzando algunos sectores del piedemonte llanero. JUEVES: Son probables lluvias entre ligeras y moderadas a lo largo del piedemonte llanero y sobre el oriente de Vichada en finalizando la mañana, en horas de la tarde y la noche.
AMAZÓNICA	MIÉRCOLES: En horas de la mañana se espera predominio de tiempo seco en gran parte de la región. En horas de la tarde y noche, se espera un aumento de la nubosidad con presencia de lluvias dispersas en sectores de Amazonas, Vaupés, Caquetá y Guainía. JUEVES: En horas de la mañana se esperan condiciones secas en gran parte de la región. En horas de la tarde se prevén lluvias de intensidad ligera a moderada al oriente de Guainía, Amazonas, diferentes sectores de Caquetá y Putumayo.

ALERTAS VIGENTES Y PRODUCTOS ADICIONALES

Para mayor información sobre el pronóstico del estado del tiempo, informes técnicos diarios, comunicados especiales, mapas diarios de temperaturas máximas y mínimas e información diaria de precipitación se sugiere consultar los siguientes enlaces:

[MAPA DIARIO DE TEMPERATURA MÁXIMA.](#)
[MMAPA DIARIO DE TEMPERATURA MÍNIMA.](#)
[INFORMACIÓN DIARIA DE PRECIPITACIÓN Y TEMPERATURA DE LOS PRINCIPALES AEROPUERTOS DEL PAÍS.](#)
[MOAICO MAPAS DE PRECIPITACIÓN DIARIA EN MILÍMETROS.](#)

REGIÓN CARIBE

ALERTA NARANJA: INCENDIOS DE LA COBERTURA VEGETAL

Amenaza moderada de ocurrencia de incendios de la cobertura vegetal en zonas de bosques, cultivos y pastos, localizados en los siguientes municipios y sectores aledaños:

DEPARTAMENTO	MUNICIPIOS
CÓRDOBA	Planeta Rica.
SUCRE	Chalán, Colosó, Los Palmitos, Tolú.
MAGDALENA	El Piñón, Plato.

ALERTA AMARILLA CRECIENTE SÚBITA EN EL RÍO ATRATO

Aunque en las últimas horas el nivel del río Atrato descendiendo ligeramente, se recomienda especial atención al comportamiento de los niveles especialmente aguas debajo de Quibdó y de sus principales afluentes.

REGIÓN ANDINA

ALERTA NARANJA: DESLIZAMIENTOS DE TIERRA

Amenaza moderada por deslizamientos de tierra detonados por lluvias, localizados en los siguientes municipios:

DEPARTAMENTO	MUNICIPIOS
ANTIOQUIA	Concepción y Yondó (Casabe).
BOYACÁ	Rondón, San José de Pare y Santana
CALDAS	Marquetalia, Norcasia, Pensilvania, Samaná y Victoria
CUNDINAMARCA	Medina, San Antonio de Tequendam, Viani
QUINDÍO	Salento.
RISARALDA	Santa Rosa De Cabal.
SANTANDER	Albania, Barrancabermeja, Cimitarra, Florián, Landázuri, Puerto Parra y Simacota.
NORTE DE SANTANDER	La Esperanza

REGIÓN PACÍFICA

ALERTA NARANJA: DESLIZAMIENTOS DE TIERRA

Amenaza moderada por deslizamientos de tierra detonados por lluvias, localizados en los siguientes municipios:

DEPARTAMENTO	MUNICIPIOS
CAUCA	Cajibío, El Tambo, López, Popayán, Puracé (Coconuco) y Timbiquí.
CHOCO	Cértegui, Istmina, Iloro y Unión Panamericana (Animas).
NARIÑO	Arboleda (Berruecos), Barbacoas, La Llanada, La Unión, Ricaurte, Samaniego, San Lorenzo, San Pedro de Cartago (Cartago) y Tumaco.

ALERTA AMARILLA CRECIENTE SÚBITA EN EL RÍO MIRA.

Persiste la probabilidad de ocurrencia de precipitaciones en la cuenca alta del río Mira; por esta situación se podrían generar nuevos incrementos súbitos de nivel de sus afluentes así como en el propio río Mira.

REGIÓN ORINOQUIA

ALERTA NARANJA: DESLIZAMIENTOS DE TIERRA

Amenaza moderada por deslizamientos de tierra detonados por lluvias, localizados en los siguientes municipios:

DEPARTAMENTO	MUNICIPIOS
META	Restrepo, Villavicencio.

REGIÓN AMAZÓNICA

CONDICIONES NORMALES

MAR CARIBE

ALERTA NARANJA: TIEMPO LLUVIOSO

En varios sectores del centro y occidente del Caribe colombiano incluido el área de San Andrés y Providencia y zonas localizadas en frente del litoral de Sucre, Córdoba y Urabá se advierten precipitaciones de variada intensidad, incluso en algunos casos acompañadas de tormentas eléctricas y rachas de viento. Por esta razón se recomienda a pescadores y usuarios de pequeñas embarcaciones consultar con las Capitanías de puerto antes de zarpar en zonas de inminente tempestad.

ALERTA AMARILLA: OLEAJE Y VIENTO

Se esperan en el litoral central y oriental, especialmente en las costas de Atlántico y Magdalena vientos fuertes con altura del oleaje cercana a los 3m y rachas de viento cercanas a los 25 nudos (45km/h). Por lo cual, se recomienda a pescadores y usuarios de pequeñas embarcaciones consultar con las Capitanías de puerto antes de zarpar.

OCEANO PACÍFICO

ALERTA AMARILLA: TIEMPO LLUVIOSO

En el océano Pacífico nacional, especialmente en zonas del litoral de Chocó, Valle del Cauca, Cauca y mar adentro, se advierten condiciones de cielo mayormente nublado con probabilidad de precipitaciones de variada intensidad, en algunos casos con actividad eléctrica y rachas de viento. Por lo anterior se sugiere a pescadores y usuarios de pequeñas embarcaciones consultar con las Capitanías de puerto antes de zarpar.

ALERTA AMARILLA: PLEAMAR

Hasta el 15 de noviembre del presente año, se espera una de las pleamareas más significativas del mes asociada con la marea astronómica en el litoral del Pacífico colombiano, por lo cual se sugiere a habitantes costeros estar atentos a la evolución del fenómeno.

ALERTA ROJA. PARA TOMAR ACCIÓN Advierte a los sistemas de prevención y atención de desastres sobre la amenaza que puede ocasionar un fenómeno con efectos adversos sobre la población, el cual requiere la atención inmediata por parte de la población y de los cuerpos de atención y socorro. Se emite una alerta sólo cuando la identificación de un evento extraordinario indique la probabilidad de amenaza inminente y cuando la gravedad del fenómeno implique la movilización de personas y equipos, interrumpiendo el normal desarrollo de sus actividades cotidianas.

ALERTA NARANJA. PARA PREPARARSE Indica la presencia de un fenómeno. No implica amenaza inmediata y como tanto es catalogado como un mensaje para informarse y prepararse. El aviso implica vigilancia continua ya que las condiciones son propicias para el desarrollo de un fenómeno, sin que se requiera permanecer alerta.

ALERTA AMARILLA. PARA INFORMARSE Es un mensaje oficial por el cual se difunde información. Por lo regular se refiere a eventos observados, reportados o registrados y puede contener algunos elementos de pronóstico a manera de orientación. Por sus características pretéritas y futuras difiere del aviso y de la alerta, y por lo general no está encaminado a alertar sino a informar.

CONDICIONES NORMALES Indica que no existe ninguna clase de alerta para la región o zona mencionada.

°C: grados Celsius; m: metros; mm: milímetros; msnm: metros sobre nivel del mar;

Km/h: kilómetros por hora

GOES: Geostationary Operational Environmental Satellites (Satélite Geoestacionario Operacional Ambiental).

GOES-13 es el designado GOES-Este, localizado en 75° W sobre el ecuador geográfico.

HLC: hora local colombiana

PNN: Parque Nacional Natural; SFF: Santuario de Fauna y Flora

Omar FRANCO TORRES, Director General
Christian EUSCÁTEGUI COLLAZOS, Jefe Oficina del Servicio de Pronósticos y Alertas

Profesionales de turno:

Nicolás CUADROS, Carlos PINZON, Hernando WILCHES, Viviana C. CHIVATÁ, Gloria ARANGO, Mauricio TORRES y Mirovan SVERKO.

Internet: <http://www.ideam.gov.co>

Correos electrónicos: servicio@ideam.gov.co, alertas@ideam.gov.co

Calle 25 D # 96B - 70, piso 3. Bogotá, D. C.

Teléfono: 3075625 ext. 1334-1336.

Siganos en: Twitter: @IDEAM Colombia; Facebook: www.facebook.com/ideam.instituto

YouTube: Canal de Instituto IDEAM / [http://www.youtube.com/user/Instituto IDEAM](http://www.youtube.com/user/InstitutoIDEAM)