

El IDEAM comunica al Sistema Nacional de Gestión del Riesgo (SNGR) y al Sistema Nacional Ambiental (SINA) Bogotá D. C., miércoles, 28 de octubre de 2015
Hora de actualización 11:36 a. m. HLC

CONDICIONES HIDROMETEOROLÓGICAS ACTUALES

Durante las primeras horas del día han prevalecido las condiciones seminubladas en gran parte del territorio nacional, manteniéndose algunas lluvias en zonas del departamento de Amazonas y hacia el oriente en Vichada y Guainía; tiempo seco en el resto del territorio nacional. Para el día de hoy se estima incremento de la nubosidad por la tarde con lluvias en amplias zonas de la cordillera occidental y en sectores de Antioquia, eje cafetero, oriente de la Orinoquia, suroccidente del Caribe y sectores del sur de la Amazonia.

IMÁGEN SATELITAL

Imagen GOES. 28 de octubre de 2015 * Hora 8:45 a.m.

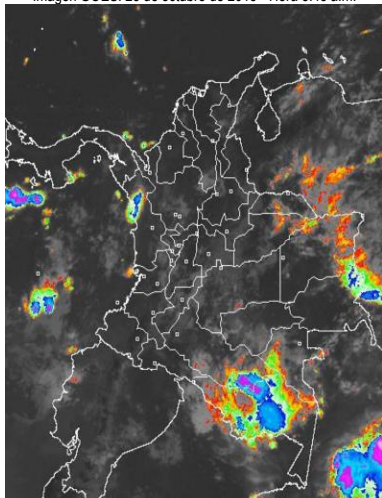

PRONÓSTICO CONDICIONES METEOROLÓGICAS

| ÁREA DEL VOLCÁN CERRO MACHÍN | | | |
|---|-----------|-----------|---------|
| Probabilidad de lluvias finalizando la tarde y en horas de la noche. | | | |
| El SERVICIO GEOLOGICO COLOMBIANO reporta en nivel AMARILLO (III): CAMBIOS EN EL COMPORTAMIENTO DE LA ACTIVIDAD VOLCÁNICA. Lat:4.80 Lon:-75.62 | | | |
| ELEVACIÓN (pies) | DIRECCIÓN | VELOCIDAD | |
| | | NUDOS | Km/h |
| 10,000 | SURESTE | 5 | 9 |
| 18,000 | SURESTE | 5 - 10 | 9 - 18 |
| 24,000 | SURESTE | 5 - 10 | 9 - 18 |
| 30,000 | SUROESTE | 10 - 15 | 18 - 27 |
| ÁREA DEL VOLCÁN NEVADO DEL HUILA | | | |
| Probabilidad de algunas lluvias dispersas en horas de la tarde o noche | | | |
| El SERVICIO GEOLOGICO COLOMBIANO reporta en nivel AMARILLO (III): CAMBIOS EN EL COMPORTAMIENTO DE LA ACTIVIDAD VOLCÁNICA. Lat:2.92 Lon:-76.05 | | | |
| ELEVACIÓN (pies) | DIRECCIÓN | VELOCIDAD | |
| | | NUDOS | Km/h |
| 10,000 | ESTE | 5 | 9 |
| 18,000 | SURESTE | 5 - 10 | 9 - 18 |
| 24,000 | SURESTE | 5 - 10 | 9 - 18 |
| 30,000 | SUROESTE | 10 - 15 | 18 - 27 |
| ÁREA DEL VOLCÁN GALERAS | | | |
| En horas de la tarde y noche son esperadas precipitaciones entre ligeras a moderadas | | | |
| El SERVICIO GEOLOGICO COLOMBIANO reporta en nivel AMARILLO (III): CAMBIOS EN EL COMPORTAMIENTO DE LA ACTIVIDAD VOLCÁNICA. Lat: 1.55 Lon: -77.37 | | | |
| ELEVACIÓN (pies) | DIRECCIÓN | VELOCIDAD | |
| | | NUDOS | Km/h |
| 10,000 | NOROESTE | 5 | 9 |
| 18,000 | NORESTE | 5 | 9 |
| 24,000 | NORESTE | 5 - 10 | 9 - 18 |
| 30,000 | NORESTE | 10 - 15 | 18 - 27 |
| ÁREA DEL VOLCÁN NEVADO DEL RUIZ | | | |
| Cielo entre parcial a mayormente nublado con lluvias en la tarde o noche | | | |
| El SERVICIO GEOLOGICO COLOMBIANO reporta en nivel AMARILLO (III): CAMBIOS EN EL COMPORTAMIENTO DE LA ACTIVIDAD VOLCÁNICA. Lat: 4.89 Lon: -75.32 | | | |
| ELEVACIÓN (pies) | DIRECCIÓN | VELOCIDAD | |
| | | NUDOS | Km/h |
| 10,000 | SUR | 5 - 10 | 9 - 18 |
| 18,000 | SURESTE | 5 - 10 | 9 - 18 |
| 24,000 | SURESTE | 10 - 15 | 18 - 27 |
| 30,000 | SUR | 15 - 25 | 18 - 45 |
| ÁREA DEL COMPLEJO VOLCÁNICO CHILES-CERRO NEGRO DE MAYASQUER | | | |
| A lo largo de la jornada cielo entre parcial a mayormente nublado con probabilidad de lluvias en horas de la tarde. | | | |
| El SERVICIO GEOLOGICO COLOMBIANO reporta en nivel AMARILLO (III): CAMBIOS EN EL COMPORTAMIENTO DE LA ACTIVIDAD VOLCÁNICA. Lat: 0.81 -Lon:77.93 /Lat: 0.76 Lon:-77.95 | | | |
| ELEVACIÓN (pies) | DIRECCIÓN | VELOCIDAD | |
| | | NUDOS | Km/h |
| 10,000 | ESTE | 5 | 9 |
| 18,000 | ESTE | 10 - 15 | 18 - 27 |
| 24,000 | ESTE | 5 - 10 | 9 - 18 |
| 30,000 | SUROESTE | 10 - 15 | 18 - 27 |

LO MÁS DESTACADO

ALERTA ROJA. PARA TOMAR ACCIÓN **ALERTA NARANJA. PARA PREPARARSE** **ALERTA AMARILLA. PARA INFORMARSE**

| | |
|-----------------------|---|
| LLUVIAS | Las precipitaciones más representativas se presentaron sobre el norte y centro de la región Andina, sectores de la región Caribe, piedemonte llanero y norte de la región Pacífica. El volumen más alto de lluvia se registró en el municipio de Cubarral (Meta) , con 73.0 mm . |
| ALERTA ROJA | <ul style="list-style-type: none"> Por probabilidad alta de incendios de la cobertura vegetal en algunos sectores de las regiones Caribe, Andina. |
| ALERTA NARANJA | <ul style="list-style-type: none"> Por incremento súbito en el nivel del río San Jorge. Por probabilidad moderada de incendios de la cobertura vegetal en algunos sectores de las regiones Caribe y Andina. Por probabilidad moderada de deslizamientos de tierra en sectores inestables o de alta pendiente localizados en las regiones Caribe, Andina, Orinoquia y Pacífica. |

Consulte todos los días el pronóstico del tiempo y las alertas hidrometeorológicas vigentes del IDEAM, en un formato de calidad. Alrededor de las 7:30 a. m. está a disposición del público en www.ideam.gov.co. Se puede ver también en dispositivos móviles. [AQUÍ](#)

PRECIPITACIONES

A continuación se relacionan los municipios donde en las últimas 24 horas se registraron precipitaciones iguales o superiores a **20.0 mm**.

| DEPARTAMENTO | MUNICIPIO |
|--------------|--|
| AMAZONAS | La Chorrera (21,7), |
| ANTIOQUIA | Pueblorrico (21,0), |
| ATLANTICO | Baranoa (32,0), |
| BOLIVAR | Arjona (21,0), |
| CHOCO | Condoto (60,0), Lloró (59,8), Medio San Juan (32,0), Istmina (23,0), |
| CUNDINAMARCA | Yacopi (52,5), |
| META | Cubarral (73,0) , Lejanías (24,0), |
| SANTANDER | Mogotes (32,2), Chima (29,8), Cimitarra (20,8), |
| TOLIMA | Ibagué (20,1), |
| VAUPES | Mitú (63,0), |

TEMPERATURAS MÁXIMAS

A continuación se relacionan los municipios donde en las últimas 24 horas se registraron temperaturas iguales o superiores a **35.0°C**.

| DEPARTAMENTO | MUNICIPIO |
|--------------|----------------------------------|
| ATLANTICO | Manatí (38), Repelón (36,8), |
| BOLIVAR | María La Baja (36,7), |
| CAQUETA | Solano (35,0), |
| CESAR | Valledupar (35,4), |
| HUILA | Villavieja (37,8), Neiva (35,6), |
| LA GUAJIRA | Riohacha (37,4), Uribe (35,0), |
| TOLIMA | Natagaima (39,8) |

MAPA DE PRECIPITACIÓN DIARIA

Desde las 7:00 a.m. del martes 27 de octubre hasta las 7:00 a.m. del miércoles 28 de octubre de 2015.

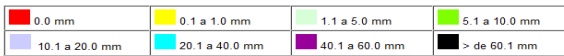
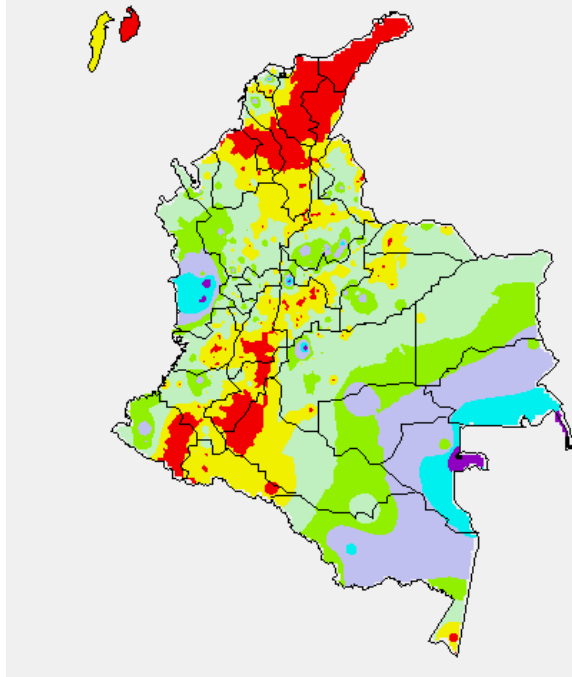

MAPA DE PRECIPITACIÓN ACUMULADA DE LOS ÚLTIMOS 3 DÍAS

Desde las 7:00 a.m. del domingo 25 de octubre hasta las 7:00 a.m. del martes 27 de octubre de 2015

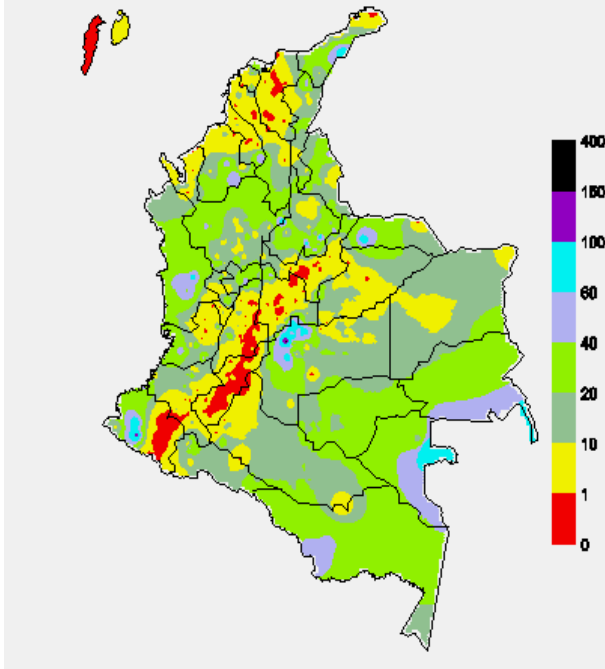

ESTADO DE LOS EMBALSES

A continuación se relacionan los volúmenes útiles diarios (expresados en porcentaje) de acuerdo con información consultada en la siguiente dirección electrónica de XM: <http://ido.xm.com.co/do/SitePages/hidrologia.aspx?q=reservas>

| ZONA | EMBALSE | VOLUMEN ÚTIL DIARIO (%) |
|-----------------|-----------------|-------------------------|
| ANTIOQUIA | AMANI | 14.81 |
| | MIRAFLORES | 68.05 |
| | PENOL | 66.58 |
| | PLAYAS | 47.17 |
| | PORCE II | 56.06 |
| | PORCE III | 75.81 |
| | PUNCHINÁ | 47.08 |
| | RIOGRANDE2 | 45.16 |
| | SAN LORENZO | 73.76 |
| | TRONERAS | 61.20 |
| CARIBE | URRÁ I | 87.34 |
| CENTRO | AGREGADO BOGOTÁ | 57.16 |
| | NEUSA | 67.58 |
| | SISGA | 85.05 |
| | TOMINE | 51.42 |
| | BETANIA | 63.52 |
| | MUÑA | 49.70 |
| | PRADO | 7.09 |
| | TOPOCORO | 29.70 |
| | CHUZA | 86.78 |
| | ESMERALDA | 71.57 |
| VALLE DEL CAUCA | GUAVIO | 84.71 |
| | ALTO ANCHICAYÁ | 15.45 |
| | CALIMA 1 | 27.75 |
| | SALVAJINA | 5.38 |

PRONÓSTICO METEOROLÓGICO (Miércoles 28 y jueves 29 de octubre de 2015)

| REGIÓN | PRONÓSTICO |
|--|--|
| SABANA DE BOGOTÁ | <p>MIÉRCOLES: En horas de la mañana se espera cielo entre parcial y mayormente cubierto con predominio de tiempo seco. En la tarde y noche son probables chubascos dispersos al noroccidente del área y en el oriente de la ciudad; en el resto de la zona se prevé cielo parcialmente nublado con predominio de tiempo seco. La temperatura oscilará entre 8 y 20 °C, respectivamente.</p> <p>JUEVES: Cielo entre parcial y mayormente nublado con probabilidad de lluvias al noroccidente de la ciudad y de la sabana en horas de la tarde y/o noche. Temperatura máxima cercana a los 19 °C.</p> |
| ANDINA | <p>MARTES: durante la jornada se espera cielo entre parcial y mayormente cubierto en gran parte de la región, con algunas lluvias en horas de la mañana en zonas de Antioquia, Caldas, norte de Cundinamarca y occidente de Tolima. Por la tarde hay probabilidad de lluvias en zonas del occidente y centro de Antioquia, Risaralda, sur de Santander y de Norte de Santander, zona montañosa Valle del Cauca y de Cauca. En áreas de Boyacá, Cundinamarca, norte y sur de Tolima, son estimadas precipitaciones de menor intensidad.</p> <p>MIÉRCOLES: cielo mayormente cubierto con lluvias acompañadas de tormentas eléctricas en áreas de Antioquia y sur de Santander. Precipitaciones de menor volumen en zonas de Boyacá, Cundinamarca, Risaralda, Tolima, Cauca y Nariño.</p> |
| CARIBE | <p>MIÉRCOLES: En la mañana se estima cielo entre parcial y mayormente cubierto con lloviznas en sectores dispersos y de montaña de Santander, Boyacá y Tolima, en el resto del área predominio de tiempo seco. En horas de la tarde y noche cielo entre parcial y mayormente cubierto con probabilidad de lluvias de variada intensidad en sectores de Antioquia, Santander y zonas del macizo colombiano; lloviznas ligeras o lloviznas sobre Tolima, Cundinamarca, Boyacá y Eje Cafetero.</p> <p>JUEVES: En la jornada se estima nubosidad variable con lluvias en horas de la madrugada, tarde y luego en la noche en Antioquia, Santanderes, Altiplano Cundiboyacense, Eje cafetero y montañas de Valle del Cauca y Cauca, las lluvias de mayor intensidad e inclusive con probabilidad de actividad eléctrica se advierten finalizando la tarde</p> |
| ARCHIPIÉLAGO DE SAN ANDRÉS, PROVIDENCIA Y SANTA CATALINA | <p>MIÉRCOLES: En las primeras horas de la mañana cielo parcialmente nublado con probabilidad de lloviznas. Por la tarde cielo entre ligera y parcialmente cubierto con predominio de tiempo seco a lo largo de la jornada.</p> <p>JUEVES: Durante gran parte de la jornada prevalecerá el tiempo seco, salvo al finalizar tarde o en la noche cuando no se descartan lloviznas esporádicas especialmente en Providencia</p> |
| MAR CARIBE | <p>MIÉRCOLES: En gran parte del área se esperan cielo ligeramente cubierto con predominio de tiempo seco, salvo en algunas zonas del occidente y centro donde no se descartan algunos chubascos. Probabilidad de lloviznas sobre sectores del oriente y occidente de la zona durante horas de la tarde y noche.</p> <p>JUEVES: Se prevé en la jornada cielo ligeramente cubierto con predominio de tiempo seco. Al occidente descartan lluvias finalizando la tarde o durante las primeras horas de la noche.</p> |

CONTINUACIÓN DEL PRONÓSTICO METEOROLÓGICO

| REGIÓN | PRONÓSTICO |
|------------------|--|
| PACÍFICA | <p>MIÉRCOLES: Durante la mañana se espera cielo entre parcial y mayormente cubierto con predominio de tiempo seco; algunas lluvias hacia las costas del centro de Chocó y de Valle del Cauca. Durante la tarde y horas de la noche, se prevén lluvias entre ligeras y moderadas sobre sectores de Nariño, Cauca, Valle del Cauca y sur de Chocó. Probabilidad de descargas eléctricas.</p> <p>JUEVES: En la jornada se espera cielo entre parcial y mayormente cubierto con lluvias al norte y centro de Chocó. Al finalizar la tarde y en horas de la noche, se esperan lluvias sobre sectores de Chocó, Valle del Cauca, Cauca y costas de Nariño.</p> |
| INSULAR PACÍFICO | <p>MIÉRCOLES: Cielo entre parcial y mayormente nublado con lluvias en la tarde o noche en Malpelo. En Gorgona se prevén lluvias ligeras finalizando la tarde y durante las primeras horas de la noche. Probabilidad de tormentas eléctricas.</p> <p>JUEVES: Se estima que durante la jornada prevalezcan las condiciones mayormente cubiertas con precipitaciones en Gorgona y Malpelo. Alta posibilidad de actividad eléctrica.</p> |
| OCEANO PACÍFICO | <p>MIÉRCOLES: Durante la mañana se esperan nubes dispersas con lluvias en la zona central y norte. Por la tarde y noche abundante nubosidad acompañada de lluvias de ligeras a moderadas al norte y centro de la cuenca del Pacífico colombiano en alta mar y en cercanías a la costa. Alta posibilidad de tormentas eléctricas.</p> <p>JUEVES: Nubosidad densa con lluvias en gran parte de la cuenca del pacífico colombiano, las de mayor consideración se prevén en alta mar y en cercanía a la costa chochoana. A la madrugada y finalizando la tarde. Probabilidad de actividad eléctrica.</p> |
| ORINOQUIA | <p>MIÉRCOLES: En la mañana predominará tiempo seco salvo en zonas de Vichada y oriente de Arauca donde se esperan lluvias a diferentes horas. En la tarde y noche aumentará la nubosidad con probabilidad de lluvias hacia el piedemonte llanero, Vichada, sur de Meta y en sectores del oriente de Casanare y Arauca. No se descartan la posibilidad de tormentas eléctricas.</p> <p>JUEVES: Se prevé cielo parcialmente cubierto con posibles precipitaciones en el piedemonte de Arauca y en algunas zonas del norte de Vichada y de Meta. No se descarta la posibilidad de actividad eléctrica.</p> |
| AMAZÓNICA | <p>MIÉRCOLES: En la mañana se esperan lluvias entre moderadas a fuertes en Amazonas, Guainía, Vaupés y oriente de Caquetá. En horas de la tarde y noche, prevalecerá la nubosidad con lluvias al sur y oriente de la región en zonas de Amazonas, Vaupés, oriente Guaviare y Guainía. No se descarta la posibilidad de actividad eléctrica.</p> <p>JUEVES: Cielo entre parcial y mayormente cubierto con predominio e tiempo seco en la mañana, mientras que en la tarde y noche se estima aumento de la nubosidad y lluvias al oriente y sur de la región.</p> |

ALERTAS VIGENTES Y PRODUCTOS ADICIONALES

Para mayor información sobre el pronóstico del estado del tiempo, informes técnicos diarios, comunicados especiales, mapas diarios de temperaturas máximas y mínimas e información diaria de precipitación se sugiere consultar los siguientes enlaces:

- [MAPA DIARIO DE TEMPERATURA MÁXIMA.](#)
- [MMAPA DIARIO DE TEMPERATURA MÍNIMA.](#)
- [INFORMACIÓN DIARIA DE PRECIPITACIÓN Y TEMPERATURA DE LOS PRINCIPALES AEROPUERTOS DEL PAÍS.](#)
- [MOSAICO MAPAS DE PRECIPITACIÓN DIARIA EN MILÍMETROS.](#)

REGIÓN CARIBE

ALERTA ROJA: INCENDIOS DE LA COBERTURA VEGETAL

Amenaza alta de ocurrencia de incendios de la cobertura vegetal en zonas de bosques, cultivos y pastos, localizados en los siguientes municipios y sectores aledaños:

| DEPARTAMENTO | MUNICIPIOS |
|--------------|------------------|
| ATLANTICO | Sabanalarga |
| BOLIVAR | San Estanislao |
| MAGDALENA | Fundación, Plato |

ALERTA NARANJA: INCENDIOS DE LA COBERTURA VEGETAL

Amenaza moderada de ocurrencia de incendios de la cobertura vegetal en zonas de bosques, cultivos y pastos, localizados en los siguientes municipios y sectores aledaños:

| DEPARTAMENTO | MUNICIPIOS |
|--------------|---|
| ATLÁNTICO | Palmar de Varela, Polonuevo, Santo Tomás. |
| BOLÍVAR | Arjona, María La Baja |
| MAGDALENA | El Reten |

ALERTA NARANJA: DESLIZAMIENTOS DE TIERRA

Amenaza moderada de probabilidad de ocurrencia de deslizamientos de tierra en áreas inestables y de ladera de los municipios de:

| DEPARTAMENTO | MUNICIPIOS |
|--------------|---------------------------|
| CESAR | San Alberto y Valledupar. |

ALERTA NARANJA: INCREMENTO SÚBITO EN EL NIVEL DEL RÍO SAN JORGE

Los niveles del río San Jorge han descendido, sin embargo continúan altos en el cauce principal, monitoreado a la altura del municipio de Montelíbano. Debido a que se espera que persistan las lluvias fuertes, especialmente en la cuenca alta se sugiere mantener la alerta naranja. El IDEAM recomienda a la población ribereña y los Comités de Gestión del Riesgo Local, estar atentos al comportamiento y fluctuación del río San Jorge por probables nuevos incrementos súbitos en el transcurso del día y al tránsito de onda generado por la creciente

REGIÓN ANDINA

ALERTA ROJA: INCENDIOS DE LA COBERTURA VEGETAL

Amenaza alta de ocurrencia de incendios de la cobertura vegetal en zonas de bosques, cultivos y pastos, localizados en los siguientes municipios y sectores aledaños:

| DEPARTAMENTO | MUNICIPIOS |
|--------------|---|
| CAUCA | Páez (Belalcázar), San Sebastián, Silvia, Totoró. |
| HUILA | Agrado, Algeciras, Altamira, Baraya, Colombia, Elias, Garzón, Gigante, Hobo, Iquira, Nátaga, Neiva, Oporapa, Paicol, Palermo, Pitalito, San Agustín, Tarqui, Tello, Teruel, Tesalia, Timaná, Villavieja, Yaguará. |
| NARIÑO | Arboleda (Berruecos), Buesaco, Los Andes (Sotomayor), Nariño, Pasto |
| TOLIMA | Alpujarra, Dolores. |

ALERTA NARANJA: INCENDIOS DE LA COBERTURA VEGETAL

Amenaza moderada de ocurrencia de incendios de la cobertura vegetal en zonas de bosques, cultivos y pastos, localizados en los siguientes municipios y sectores aledaños:

| DEPARTAMENTO | MUNICIPIOS |
|-----------------|--|
| CUNDINAMARCA | Choachí, Cucunubá, Fómeque, Gutiérrez, Lenguazaque, Medina, Tenjo, Ubaque. |
| VALLE DEL CAUCA | Bolívar. |

Especial atención amerita el Parque Nacional Natural de Sumapaz.

ALERTA NARANJA: DESLIZAMIENTOS DE TIERRA

Amenaza moderada de probabilidad de ocurrencia de deslizamientos de tierra en áreas inestables y de ladera de los municipios de:

| DEPARTAMENTO | MUNICIPIOS |
|--------------------|-------------------------------|
| BOYACA | Paya |
| CUNDINAMARCA | Guayabetal |
| NORTE DE SANTANDER | La Esperanza. |
| QUINDIO | Circasia y Salento. |
| SANTANDER | Confines, Palmas del Socorro. |

ALERTA AMARILLA: NIVELES BAJOS EN EL RÍO MAGDALENA

Aunque se han registrado lluvias en la cuenca alta e incrementos moderados en esta zona, los niveles del río Magdalena oscilan en el rango de bajos y con valores muy similares al de los promedios históricos del mes de octubre. Ésta condición se evidencia más en el trayecto entre Puerto Berrio (Antioquia) hasta Barrancabermeja (Santander).

REGIÓN PACÍFICA

ALERTA NARANJA: DESLIZAMIENTOS DE TIERRA

Amenaza moderada de probabilidad de ocurrencia de deslizamientos de tierra en áreas inestables y de ladera de los municipios de:

| DEPARTAMENTO | MUNICIPIOS |
|--------------|---|
| NARIÑO | Barbacoas, Magüí (Payán), Ricaurte, Roberto Payán (San José), Tumaco. |

ALERTA AMARILLA: CRECIENTE SÚBITA EN EL RÍO MIRA

Los niveles del río han descendido, sin embargo continúan altas por lo que se sugiere cambiar a alerta amarilla. El IDEAM recomienda estar atentos en los sectores ribereños bajos de Puerto Candelillas (Llorente) hasta San Isidro (Tumaco), en el departamento de Nariño, específicamente en las veredas de Imbilí, Aguacalara, Candelilla y Bucheli, La Playa y Peña Colorada, ubicadas en el sector antes mencionado.

REGIÓN ORINOQUIA

ALERTA NARANJA: DESLIZAMIENTOS DE TIERRA

Amenaza moderada de probabilidad de ocurrencia de deslizamientos de tierra en áreas inestables y de ladera de los municipios de:

| DEPARTAMENTO | MUNICIPIOS |
|--------------|---|
| CASANARE | Nunchía y Yopal. |
| META | Acacias, Cubarral, Guamal, Villavicencio. |

ALERTA AMARILLA: INCREMENTO SÚBITO EN LOS NIVELES DE LOS RÍOS QUE DESCENDEN DEL PIEDEMONTES LLANERO.

Debido a que se espera que persistan las lluvias registradas sobre sectores de la cuenca de los ríos Meta y Guayabero el día de ayer, no se descarta la ocurrencia de posibles crecientes súbitas. El IDEAM recomienda a la población ribereña y los Comités de Gestión del Riesgo Local mantener atento seguimiento al comportamiento y fluctuación del nivel del río Meta y Guayabero

REGIÓN AMAZÓNICA

CONDICIONES NORMALES

MAR CARIBE

ALERTA AMARILLA: PLEAMAR

Hasta el próximo 31 de octubre del presente año se espera una de las pleamares más significativas del mes asociada con la marea astronómica en el mar Caribe nacional, por lo cual se sugiere a habitantes costeros estar atentos a la evolución del fenómeno.

OCÉANO PACÍFICO

ALERTA AMARILLA: TIEMPO LLUVIOSO

En el litoral Pacífico colombiano y en algunos sectores de alta mar, son estimadas lluvias acompañadas en algunos casos de tormentas eléctricas, especialmente en las primeras horas de la jornada y luego al finalizar la tarde y en la noche. Por esta razón se recomienda a los usuarios de pequeñas embarcaciones consultar con las Capitanías de puerto antes de zarpar.

ALERTA AMARILLA: PLEAMAR

Entre los días 26 de octubre y 01 de noviembre del presente año, se espera una de las pleamares más significativas del mes en el litoral Pacífico colombiano asociada con la marea astronómica. Por esta razón, se recomienda a los habitantes costeros estar atentos a la evolución del fenómeno

ALERTA ROJA. PARA TOMAR ACCIÓN Advierte a los sistemas de prevención y atención de desastres sobre la amenaza que puede ocasionar un fenómeno con efectos adversos sobre la población, el cual requiere la atención inmediata por parte de la población y de los cuerpos de atención y socorro. Se emite una alerta sólo cuando la identificación de un evento extraordinario indique la probabilidad de amenaza inminente y cuando la gravedad del fenómeno implique la movilización de personas y equipos, interrumpiendo el normal desarrollo de sus actividades cotidianas.

ALERTA NARANJA. PARA PREPARARSE Indica la presencia de un fenómeno. No implica amenaza inmediata y como tanto es catalogado como un mensaje para informarse y prepararse. El aviso implica vigilancia continua ya que las condiciones son propicias para el desarrollo de un fenómeno, sin que se requiera permanecer alerta.

ALERTA AMARILLA. PARA INFORMARSE Es un mensaje oficial por el cual se difunde información. Por lo regular se refiere a eventos observados, reportados o registrados y puede contener algunos elementos de pronóstico a manera de orientación. Por sus características preventivas y futuras difiere del aviso y de la alerta, y por lo general no está encaminado a alertar sino a informar.

CONDICIONES NORMALES Indica que no existe ninguna clase de alerta para la región o zona mencionada.

°C: grados Celsius; m: metros; mm: milímetros; msnm: metros sobre nivel del mar;

Km/h: kilómetros por hora

GOES: Geostationary Operational Environmental Satellites (Satélite Geostacionario Operacional Ambiental).

GOES-13 es el designado GOES-Este, localizado en 75° W sobre el ecuador geográfico.

HLC: hora local colombiana

PNN: Parque Nacional Natural; SFF: Santuario de Fauna y Flora

Omar FRANCO TORRES, Director General
Christian EUSCÁTEGUI COLLAZOS, Jefe Oficina del Servicio de Pronósticos y Alertas

Profesionales de turno:

María Constanza ROSERO, Viviana CHIVATÁ, Sonia BERMUDEZ, Nicolás CUADROS,
Mauricio TORRES y Gloria L. ARANGO
Internet: <http://www.ideam.gov.co>

Correos electrónicos: servicio@ideam.gov.co, alertas@ideam.gov.co

Calle 25 D # 96B - 70, piso 3. Bogotá, D. C.

Teléfono: 3075625 ext. 1334-1336.

Síganos en: Twitter: @IDEAM Colombia; Facebook: www.facebook.com/ideam.instituto
YouTube: Canal de Instituto IDEAM / http://www.youtube.com/user/Instituto_IDEAM