

CONDICIONES HIDROMETEOROLÓGICAS ACTUALES

En la mayor parte del país han predominado desde la madrugada las condiciones secas con cielo entre despejado y parcialmente cubierto, excepto del Urabá, norte de Chocó, amplios sectores del océano Pacífico nacional, Vichada y Guainía donde han registrado abundante nubosidad con precipitaciones de variada intensidad.

IMÁGEN SATELITAL

Imagen IDEAM * 29 de agosto de 2015 * Hora 7:15 a.m. HLC.

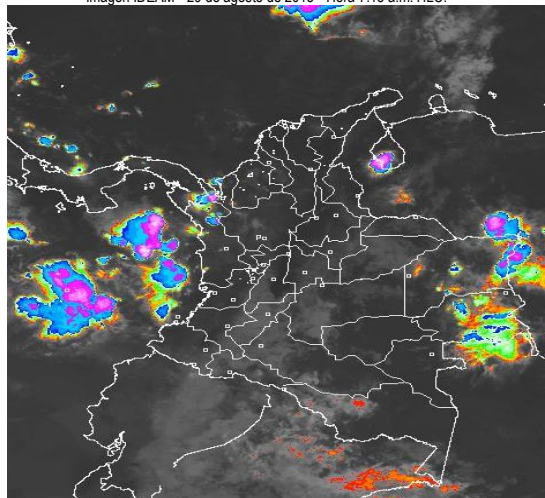

LO MÁS DESTACADO

ALERTA ROJA. PARA TOMAR ACCIÓN **ALERTA NARANJA. PARA PREPARARSE** **ALERTA AMARILLA. PARA INFORMARSE**

LLUVIAS	En gran parte del territorio nacional tendió a prevalecer el tiempo seco durante las últimas 24 horas, salvo en áreas del Piedemonte amazónico donde registraron lluvias, el mayor volumen alcanzado en el municipio de Mocoa , estación Puerto Limón (Putumayo) con 84.6 mm .
ALERTA ROJA	<ul style="list-style-type: none"> Por niveles altos en los ríos Inírida y Meta. Por crecientes súbitas en el río Mira. Por alta probabilidad de incendios de la cobertura vegetal en sectores de las regiones Caribe y Andina.
ALERTA NARANJA	<ul style="list-style-type: none"> Probabilidad de crecientes súbitas en los ríos de alta pendiente de Antioquia. Por probabilidad moderada de incendios de la cobertura vegetal en sectores de las regiones Caribe y Andina. Por probabilidad moderada de deslizamientos de tierra en sectores inestables o de alta pendiente localizados en las regiones Andina, Pacífica y Orinoquía.

Consulte todos los días el pronóstico del tiempo y las alertas hidrometeorológicas vigentes del IDEAM, en un formato de calidad. Alrededor de las 7:30 a. m. está a disposición del público en www.ideam.gov.co. Se puede ver también en dispositivos móviles. [AQUÍ](#)

PRONÓSTICO CONDICIONES METEOROLÓGICAS

ÁREA DEL VOLCÁN CERRO MACHÍN			
Predominarán las condiciones de tiempo seco, con cielo parcialmente cubierto, entrada la tarde se estima incremento de la nubosidad.			
El Servicio Geológico Colombiano lo reporta en nivel AMARILLO (III): CAMBIOS EN EL COMPORTAMIENTO DE LA ACTIVIDAD VOLCÁNICA . 4.80 -75.62			
ELEVACIÓN (pies)	DIRECCIÓN	VELOCIDAD	
		NUDOS	Km/h
10,000	SUR	5	9
18,000	SUR	5 -10	9 - 18
24,000	SURESTE	10 - 15	18 - 27
30,000	SURESTE	5 -10	9 - 18
ÁREA DEL VOLCÁN NEVADO DEL HUILA			
Persistirán las condiciones de tiempo seco a lo largo del sector. En la noche incremento de la nubosidad.			
El Servicio Geológico Colombiano lo reporta en nivel AMARILLO (III): CAMBIOS EN EL COMPORTAMIENTO DE LA ACTIVIDAD VOLCÁNICA . 2.92 -76.05			
ELEVACIÓN (pies)	DIRECCIÓN	VELOCIDAD	
		NUDOS	Km/h
10,000	ESTE	5	9
18,000	SURESTE	5 -10	9 - 18
24,000	ESTE	10 - 15	18 - 27
30,000	VARIABLE	5	91.55
ÁREA DEL VOLCÁN GALERAS			
Cielo entre despejado y parcialmente cubierto con predominio de tiempo seco.			
El Servicio Geológico Colombiano lo reporta en nivel AMARILLO (III): CAMBIOS EN EL COMPORTAMIENTO DE LA ACTIVIDAD VOLCÁNICA . 1.55 -77.37			
ELEVACIÓN (pies)	DIRECCIÓN	VELOCIDAD	
		NUDOS	Km/h
10,000	SURESTE	5 - 10	9 - 18
18,000	ESTE	20 - 25	37 - 46
24,000	SURESTE	10 - 15	18 - 27
30,000	SURESTE	5 - 10	9 - 18
ÁREA DEL VOLCÁN NEVADO DEL RUIZ			
Se estima persistan condiciones de tiempo seco en el área, la mayor nubosidad se presentará en horas de la noche.			
El Servicio Geológico Colombiano lo reporta en nivel AMARILLO (III): CAMBIOS EN EL COMPORTAMIENTO DE LA ACTIVIDAD VOLCÁNICA . 4.89 -75.32			
ELEVACIÓN (pies)	DIRECCIÓN	VELOCIDAD	
		NUDOS	Km/h
10,000	SUR	5 - 10	9 - 18
18,000	SUROESTE	5 - 10	9 - 18
24,000	ESTE	5 - 10	9 - 18
30,000	SURESTE	5 - 10	9 - 18
ÁREA DEL COMPLEJO VOLCÁNICO CHILES-CERRO NEGRO DE MATASQUER			
El Servicio Geológico Colombiano			
En el área se pronostica predominan las condiciones secas a lo largo de la jornada.			
El Servicio Geológico Colombiano lo reporta en nivel AMARILLO (III): CAMBIOS EN EL COMPORTAMIENTO DE LA ACTIVIDAD VOLCÁNICA 0.81 -77.93 // 0.76 -77.95			
ELEVACIÓN (pies)	DIRECCIÓN	VELOCIDAD	
		NUDOS	Km/h
10,000	SURESTE	5 - 10	9 - 18
18,000	SURESTE	5 - 10	9 - 18
24,000	ESTE	10 - 15	18 - 27
30,000	SURESTE	5 - 10	9 - 18

PRECIPITACIONES

A continuación se relacionan los municipios donde en las últimas 24 horas se registraron precipitaciones iguales o superiores a **20.0 mm**.

DEPARTAMENTO	MUNICIPIO
CAQUETA	San José Del Fragua (73.6), Valparaíso (45.0) y Florencia-Aeropuerto (20.0).
CAUCA	Timbiquí (25.0).
CESAR	Valledupar-El Callao (32.4).
CHOCO	Lloró (24.6).
CORDOBA	Tierralta (23.0).
CUNDINAMARCA	Paratebueno (23.0).
MAGDALENA	Aracataca (20.0).
META	Puerto Rico (29.0).
NARIÑO	Puerres (28.0).
PUTUMAYO	Mocoa-Puerto Limón (84.6) , Villagarzón (52.8), Mocoa-Condagua (30.0) y San Francisco (29.4) y Mocoa-El Pepino (28.6).
SANTANDER	Chima (24.0).

TEMPERATURAS MÁXIMAS

A continuación se relacionan los municipios donde en las últimas 24 horas se registraron temperaturas iguales o superiores a **35.0°C**.

DEPARTAMENTO	MUNICIPIO
ANTIOQUIA	Valparaíso (36.6).
ATLANTICO	Repelón (37.8), B/Quilla-Aeropuerto (37.4) y Manatí (37.2).
BOLIVAR	María La Baja-Presa Ay Grande (36.0), El Carmen De Bolívar (35.4), María La Baja-San Pablo (35.2) y Zambrano (35.2).
CAUCA	Mercaderes (38.8).
CESAR	Valledupar-El Callao (39.0), Valledupar-Aeropuerto (38.8), Agustín Codazzi-Motilonia (37.0), Valledupar-Guaymaral (36.6), Agustín Codazzi-Hda. Centenario (36.0) y Chiriguáná (35.4).
CUNDINAMARCA	Jerusalén (40.2) y Puerto Salgar (37.4).
HUILA	Villavieja (38.8), Neiva-Aeropuerto (37.4) y Agrado (35.1).
LA GUAJIRA	Riohacha-Matitas (38.8) y Urumita (38.0).
MAGDALENA	Pivijay (37.4).
NORTE SANTANDER	Cúcuta-Cinera Villa Olga (35.4).
SANTANDER	Capitanejo (35.4).
TOLIMA	Natagaima (42.4) , Armero (40.8), Ambalema (39.4), Prado (39.4), Guamo (39.2), Saldaña (39), Flandes (38.6), Espinal (38.2), Valle De San Juan (38), Lérica (37), Ibagué-Aeropuerto (35.4) e Ibagué-Perales Hato Opía (35.0).
VALLE DEL CAUCA	Cali-Universidad del Valle (35.4).

MAPA DE PRECIPITACIÓN DIARIA

Desde las 7:00 a.m. del día viernes 28 de agosto hasta las 7:00 a.m. del sábado 29 de 2015.

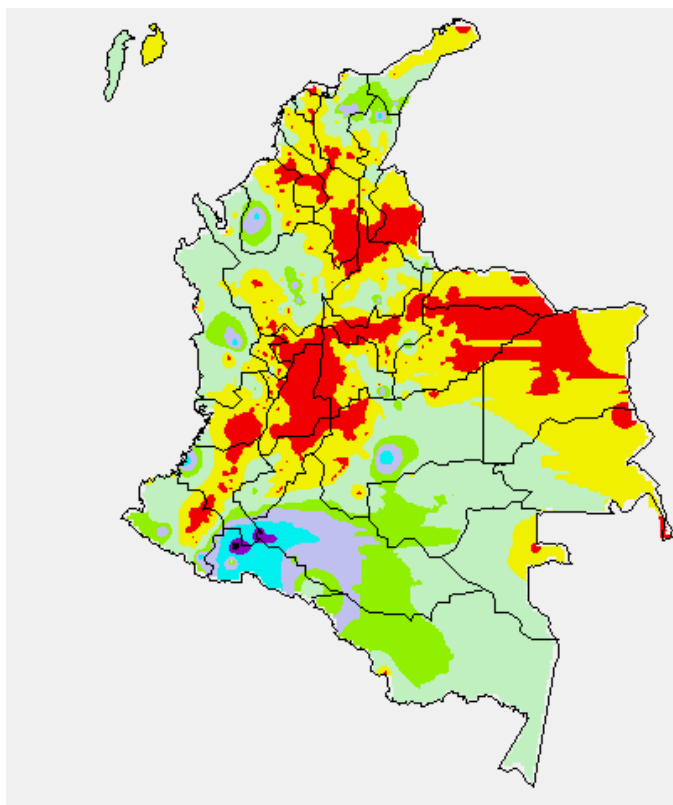

MAPA DE PRECIPITACIÓN ACUMULADA DE LOS ÚLTIMOS 3 DÍAS

Desde las 7:00 a.m. del día miércoles 26 de agosto hasta las 7:00 a.m. del día sábado 29 de agosto de 2015

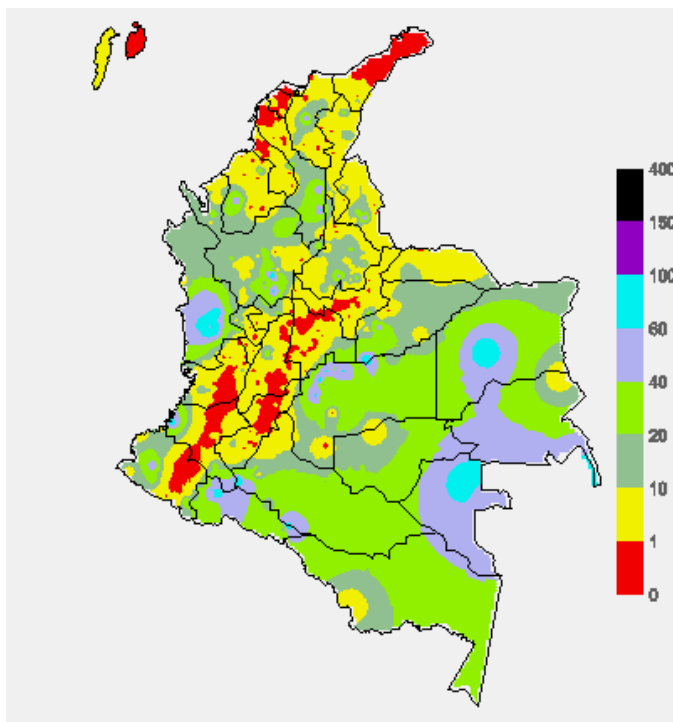

ESTADO DE LOS EMBALSES

A continuación se relacionan los volúmenes útiles diarios (expresados en porcentaje) de acuerdo con información consultada en la siguiente dirección electrónica de XM: <http://ido.xm.com.co/do/SitePages/hidrologia.aspx?q=reservas>

ZONA	EMBALSE	VOLUMEN ÚTIL DIARIO (%)
ANTIOQUIA	AMANI	25.83
	MIRAFLORES	55.38
	PEÑOL	68.94
	PLAYAS	84.56
	PORCE II	57.00
	PORCE III	36.50
	PUNCHINÁ	40.04
	RIOGRANDE2	68.25
	SAN LORENZO	78.38
	TRONERAS	48.51
CARIBE	URRÁ I	63.03
	AGREGADO BOGOTÁ	61.30
CENTRO	NEUSA	69.15
	SISGA	93.68
	TOMINÉ	55.39
	BETANIA	79.55
	MUÑA	65.79
	PRADO	35.45
	TOPOCORO	33.93
	CHUZA	99.97
	ESMERALDA	95.73
	GUAVIO	96.72
VALLE DEL CAUCA	ALTO ANCHICAYÁ	39.92
	CALIMA 1	47.40
	SALVAJINA	24.00

PRONÓSTICO METEOROLÓGICO (Sábado 29 y domingo 30 de agosto de 201)

REGIÓN	PRONÓSTICO
SABANA DE BOGOTÁ	SÁBADO: Durante la jornada se estima predominio de condiciones secas con nubosidad variable, la mayor nubosidad es esperada entrada la tarde. La temperatura del aire oscilará entre 9°C y 20°C. DOMINGO: Cielo parcialmente nublado con predominio de condiciones secas. La temperatura del aire oscilará entre 10°C y 20°C.
ANDINA	SÁBADO: En la mañana y hasta entrada la tarde predominará el tiempo seco con cielo parcialmente nublado, salvo por algunas lluvias ligeras en las primeras horas de la mañana al noroccidente de Antioquia. Luego, durante la tarde y la noche se advierten activación de las precipitaciones en algunas zonas del occidente de Antioquia, al sur Norte de Santander, y sectores del oriente de Santander y oriente de Boyacá. Nubosidad variable y predominio de tiempo seco para el resto de la región. DOMINGO: En la madrugada y primeras horas de la mañana se prevé tiempo seco con nubosidad variable en la región. En horas de la tarde y la noche se estima cielo seminublado con precipitaciones ligeras en sectores de Santander, Antioquia, Risaralda, sur de Huila, Cauca y oriente de Cundinamarca y Boyacá.
CARIBE	SÁBADO: En la mañana prevalecerán las condiciones secas, con cielo ligeramente cubierto en gran parte de la región. En horas de la tarde y noche se estiman lluvias ligeras en el norte de Cesar, estribaciones de la Sierra Nevada de Santa Marta, norte de los departamentos de Magdalena, sur de Bolívar, sectores de Córdoba y de Urabá. DOMINGO: En la madrugada y durante las primeras horas de la mañana se prevé cielo mayormente cubierto con precipitaciones entre ligeras y moderadas en áreas del Urabá, Córdoba, Bolívar, Magdalena, norte de Cesar y sur de La Guajira. En horas de la tarde y noche se pronostican lluvias con actividad eléctrica dispersa en sectores de Córdoba, sur de Sucre, Bolívar y La Guajira.
ARCHIPIÉLAGO DE SAN ANDRÉS, PROVIDENCIA Y SANTA CATALINA	SÁBADO: Cielo parcialmente cubierto con lloviznas esporádicas durante algunas horas de la tarde. DOMINGO: Nubosidad variable con lluvias ocasionales al atardecer y primeras horas de la noche.
MAR CARIBE	SÁBADO: En gran parte del Caribe nacional se prevén condiciones secas, salvo en áreas localizadas enfrente de la costa continental occidental y sectores de mar adentro donde se pronostican lluvias a mediados de la tarde. DOMINGO: Cielo parcialmente cubierto con tiempo seco, excepto en algunas zonas del centro y oriente de la zona marítima nacional aguas adentro donde se estiman precipitaciones en la madrugada y durante algunas horas de la tarde y noche.
PACIFICA	SÁBADO: En las primeras horas de la mañana se estiman lluvias ligeras a moderadas en sectores del litoral de Chocó y Valle del Cauca. En la tarde, lluvias de variada intensidad en sectores de Chocó y litoral de Valle, se estima que estas lluvias pierdan intensidad en horas de la noche. DOMINGO: Nubosidad variada con lluvias en la madrugada y hasta entrada la mañana. A mediados de la tarde y durante algunas horas de la noche en varios sectores de Chocó y Valle del Cauca. En Cauca y Nariño se esperan precipitaciones de variada intensidad.

REGIÓN	PRONÓSTICO
INSULAR PACÍFICO	SÁBADO: En Malpelo se estiman lluvias a diferentes horas pero tendiendo a mejorar hacia el mediodía. En Gorgona por el contrario se pronostica tiempo seco con cielo parcialmente cubierto. DOMINGO: En Gorgona persistirán las nubes densas a lo largo de la jornada con precipitaciones en la madrugada, a mediados de la tarde y durante algunas horas de la noche. En Malpelo se prevén lluvias por la noche, luego de un día seco.
OCEANO PACÍFICO	SÁBADO: En amplios sectores del área se esperan condiciones nubosas durante la jornada con lluvias entre ligeras y moderadas, en especial al centro y norte del área, tanto mar adentro como cerca del litoral. DOMINGO: Cielo entre parcialmente nublado y nublado con precipitaciones de variada intensidad en el centro y sur de la cuenca del Pacífico colombiano. Probabilidad de actividad eléctrica.
ORINOQUIA	SÁBADO: En la mañana prevalecerán las condiciones secas en amplios sectores de la región, salvo en sectores del oriente de Vichada y oriente de Arauca. En la tarde, se prevén lluvias de carácter entre ligeras y moderadas en sectores dispersos de Vichada, en las primeras horas de la noche se estiman lluvias en el centro y sur occidente de Meta incluyendo el Piedemonte, además en sectores de Arauca. Probabilidad de actividad eléctrica. DOMINGO: En la madrugada se esperan lluvias ligeras en el oriente del Vichada, en el resto de la región se estiman condiciones secas. En la mañana las lluvias más significativas se estiman al oriente de Arauca y Vichada. En horas de la tarde y la noche se pronostica aumento de nubosidad acompañado de lluvias sobre el oriente de Vichada y Arauca. Posibles lluvias ligeras en el oriente de Meta y piedemonte de Casanare y Arauca.
AMAZÓNICA	SÁBADO: En la mañana prevalecerán las condiciones secas en amplios sectores de la región, salvo en sectores del oriente de Vichada y oriente de Arauca. En la tarde, se prevén lluvias de carácter entre ligeras y moderadas en sectores dispersos de Vichada, en las primeras horas de la noche se estiman lluvias en el centro y sur occidente de Meta incluyendo el Piedemonte, además en sectores de Arauca. Probabilidad de actividad eléctrica. DOMINGO: En la madrugada se esperan lluvias ligeras en el oriente del Vichada, en el resto de la región se estiman condiciones secas. En la mañana las lluvias más significativas se estiman al oriente de Arauca y Vichada. En horas de la tarde y la noche se pronostica aumento de nubosidad acompañado de lluvias sobre el oriente de Vichada y Arauca. Posibles lluvias ligeras en el oriente de Meta y piedemonte de Casanare y Arauca.

ALERTAS VIGENTES Y PRODUCTOS ADICIONALES

Para mayor información sobre el pronóstico del estado del tiempo, informes técnicos diarios, comunicados especiales, mapas diarios de temperaturas máximas y mínimas e información diaria de precipitación se sugiere consultar los siguientes enlaces:

- [MAPA DIARIO DE TEMPERATURA MÁXIMA.](#)
- [MAPA DIARIO DE TEMPERATURA MÍNIMA.](#)
- [INFORMACIÓN DIARIA DE PRECIPITACIÓN Y TEMPERATURA DE LOS PRINCIPALES AEROPUERTOS DEL PAÍS.](#)
- [MOSAICO MAPAS DE PRECIPITACIÓN DIARIA EN MILÍMETROS.](#)

REGIÓN CARIBE

ALERTA ROJA: INCENDIOS DE LA COBERTURA VEGETAL

Amenaza alta de ocurrencia de incendios de la cobertura vegetal en zonas de bosques, cultivos y pastos, localizados en los siguientes municipios y sectores aledaños:

DEPARTAMENTO	MUNICIPIOS
ATLÁNTICO	Luruaco, Pijó y Repelón.
LA GUAJIRA	Albania, Barrancas, Dibulla, Hato Nuevo, Riohacha y Uribia.

Especial atención amerita el Parque Nacional Natural de Macuira.

ALERTA NARANJA: INCENDIOS DE LA COBERTURA VEGETAL.

Amenaza moderada de ocurrencia de incendios de la cobertura vegetal en zonas de bosques, cultivos y pastos, localizados en los siguientes municipios y sectores aledaños:

DEPARTAMENTO	MUNICIPIOS
ATLÁNTICO	Candelaria y Manatí.
BOLÍVAR	San Estanislao.
MAGDALENA	Sitionuevo.

ALERTA NARANJA: DESLIZAMIENTOS DE TIERRA

Amenaza moderada de probabilidad de ocurrencia de deslizamientos de tierra en áreas inestables y de ladera de los municipios de:

DEPARTAMENTO	MUNICIPIOS
SUCRE	Sucre.

ALERTA AMARILLA: NIVELES ALTOS EN EL RÍO SAN JORGE

En los últimos dos días se mantienen tendencia de descenso del nivel del río San Jorge, observado en la parte alta de la cuenca, desde Puerto Libertador (Córdoba) y, Montelíbano, lo que disminuye igualmente los valores altos registrados aguas abajo en La Apartada - Buenavista (departamento de Córdoba).

REGIÓN ANDINA

ALERTA ROJA: INCENDIOS DE LA COBERTURA VEGETAL

Amenaza alta de ocurrencia de incendios de la cobertura vegetal en zonas de bosques, cultivos y pastos, localizados en los siguientes municipios y sectores aledaños:

DEPARTAMENTO	MUNICIPIOS
BOYACÁ	Cucaita, Ráquira, Sáchica, Samacá, San Miguel De Sema, Sora Tinjacá y Villa De Leiva.
CAUCA	CAUCA: Argelia, Balboa, Bolívar, Cajibío, Caldono, Caloto, Corinto, El Tambo, Florencia, Guachené, La Sierra, La Vega, Mercaderes, Miranda, Morales, Padilla, Patía (El Bordo), Piendamó, Popayán, Puerto Tejada, Rosas, Silvia, Sotará (Paispamba), Timbío, Toribío, Totoró y Villa Rica.
CUNDINAMARCA	Agua De Dios, Apulo, Beltrán, Cabrera, Carmen De Carupa, Fúquene, Fusagasugá, Girardot, Guachetá, Guataquí, Jerusalén, La Vega, Lenguaque, Nariño, Nilo, Nocaima, Pulí, Ricaurte, San Bernardo, San Francisco, San Juan De Rio Seco, Sasaima, Sibáté, Silvania, Supatá, Susa, Tibacuy, Tocaima, Ubaté, Vergara y Viotá.
HUILA	Agrado, Aipe, Algeciras, Altamira, Baraya, Colombia, Garzón, Gigante, Guadalupe, Iquira, La Plata, Neiva, Paicol, Palermo, Pital, Rivera, Tarqui, Tello, Tesalia y Villavieja.
NARIÑO	Albán (San José), Ancuya, Arboleda (Berruecos), Belén, Buesaco, Chachagüí, Colón (Génova), Consacá, Cuaspué (Carlosama), Cumbal, Cumbitara, El Charco, El Peñol, El Rosario, El Tablón, El Tambo, Guachucal, Guaitarilla, La Cruz, La Florida, La Llanada, La Unión, Leiva, Linares, Los Andes (Sotomayor), Mallama (Piedrancha), Nariño, Pasto, Policarpa, Providencia, Samaniego, San Bernardo, San Lorenzo, San Pablo, San Pedro De Cartago (Cartago), Sandoná, Santa Cruz (Guachavés), Sapuyes, Taminango, Túquerres y Yacuanquer.
TOLIMA	Alpujarra, Ambalema, Armero (Guayabal), Ataco, Carmen De Apicalá, Chaparral, Coello, Coyaima, Cunday, Dolores, Espinal, Falan, Flandes, Guamo, Icononzo, Lérída, Melgar, Natagaima, Ortega, Piedras, Planadas, Prado, Purificación, Rioblanco, Saldaña, San Luis, Suárez, Venadillo y Villarrica.
VALLE DEL CAUCA	Bolívar, Buga, Cali, Candelaria, El Cerrito, Florida, Ginebra, Guacarí, Jamundí, Palmira, Pradera, Roldanillo, Trujillo, Tuluá, Vijes y Yumbo.

ALERTA NARANJA: INCENDIOS DE LA COBERTURA VEGETAL

Amenaza moderada de ocurrencia de incendios de la cobertura vegetal en zonas de bosques, cultivos y pastos, localizados en los siguientes municipios y sectores aledaños:

DEPARTAMENTO	MUNICIPIOS
BOYACA	Cúitiva, Firavitoba, Iza, Paipa, Pesca, Toca y Tuta.
CUNDINAMARCA	Anapoima, Arbeláez, Cagua, Cucunubá, Pacho, Paime, Pasca, San Cayetano, Subachoque, Tausa, Tenjo, Útica, Venecia, Villeta y Zipaquirá.
HUILA	Acevedo, Nátaga, Suaza, Teruel, Timaná y Yaguará.
QUINDÍO	Quimbaya.
NORTE DE SANTANDER	Cúcuta y San Cayetano.
VALLE DEL CAUCA	Alcalá, Bugalagrande La Cumbre y Zarzal.

Especial atención ameritan los Parques Nacionales Naturales Los Nevados, Las Hermosas, Nevado del Huila, Cordillera de Los Picachos, Galeras y los Farallones de Cali.

ALERTA NARANJA: DESLIZAMIENTOS DE TIERRA

Amenaza moderada de probabilidad de ocurrencia de deslizamientos de tierra en áreas inestables y de ladera de los municipios de:

DEPARTAMENTO	MUNICIPIOS
ANTIOQUIA	Alejandro, Carmen de Viboral, Cocorná, Concepción, Granada, Guatapé, San Francisco, San Luis, Santo Domingo y Sonsón.

ALERTA AMARILLA: INCREMENTOS EN EL NIVEL DEL RÍO NECHÍ Y PROBABILIDAD DE CRECIENTES SÚBITAS EN OTROS RÍOS DE MONTAÑA DEL DEPARTAMENTO DE ANTIOQUIA

Pese a que se registraron descensos en el nivel del río Nechí para las últimas horas, se mantiene esta alerta por la probabilidad de ocurrencia de precipitaciones para la tarde y noche de hoy que pueden ocasionar crecientes súbitas en el Río Nechí y en otros ríos del departamento como son los ríos San José, Tenche, El Bagre, Taraza, Nare y Arma, así como sus afluentes. El IDEAM recomienda a las autoridades locales y a la población en general mantener atento seguimiento al comportamiento de los niveles de estos ríos.

REGIÓN PACÍFICA

ALERTA ROJA: POR CRECIENTES SÚBITAS EN EL RÍO MIRA

En la noche y primeras horas del día de hoy se registran incrementos importantes en el nivel del río San Juan, por lo que el IDEAM recomienda a las autoridades locales y a la población en particular de Guachi, Parquera y Terán en el departamento de Nariño, mantener atento seguimiento al comportamiento del nivel en estos ríos.

ALERTA NARANJA: DESLIZAMIENTOS DE TIERRA

Amenaza moderada de probabilidad de ocurrencia de deslizamientos de tierra en áreas inestables y de ladera de los municipios de:

DEPARTAMENTO	MUNICIPIOS
CAUCA	El Tambo, Guapi, López de Micay y Timbiquí.
CHOCÓ	: Alto Baudó (Pie de Pato), Atrato (Yuto), Bagadó, Bajo Baudó (Pizarro), Cértegui, Condoto, El Cantón del San Pablo (Managrú+), Guapi, Istmina, Lloró, Medio Atrato (Beté), Medio Baudó (Boca de Pepé), Medio San Juan (Andagoya), Nóvita, Quibdó, Río Iró (Santa Rita), Río Quito (Paimadó), Tadó y Unión Panamericana (Animas).

REGIÓN ORINOQUIA

ALERTA ROJA: NIVELES ALTOS EN EL RÍO META

Persiste el comportamiento de descenso en las últimas horas en el nivel del río Meta a la altura de la estación Puente Lleras, municipio de Puerto López (Meta); se mantiene la alerta roja por valores altos para la época. El IDEAM recomienda a las autoridades locales y a la población en general mantener atento seguimiento al comportamiento del nivel en estos ríos.

ALERTA ROJA: NIVELES ALTOS EN EL RÍO INÍRIDA

Aunque desde la segunda semana de agosto el nivel del río Inírida, registrado a la altura del municipio de Puerto Inírida, mantiene comportamiento de descenso lento y moderado, los valores se mantienen por arriba de la cota crítica de afectación, en sectores aledaños al municipio.

ALERTA NARANJA: DESLIZAMIENTOS DE TIERRA

Amenaza moderada de probabilidad de ocurrencia de deslizamientos de tierra en áreas inestables y de ladera de los municipios de:

DEPARTAMENTO	MUNICIPIOS
CASANARE	Támara y Pore.
META	Acacias.

ALERTA AMARILLA: NIVELES ALTOS EN ALGUNOS RÍOS DEL PIEDEMONTE DEL DEPARTAMENTO DEL META.

Se emite esta alerta por la persistencia e intensidad de lluvias en algunas zonas del piedemonte llanero, las cuales han ocasionado incrementos de nivel en los ríos de la cuenca alta del río Guyuriba, que vierte sus aguas al río Meta, así como en el río Guejar afluente de la cuenca alta del río Guaviare

REGIÓN AMAZÓNICA

ALERTA NARANJA: INCENDIOS DE LA COBERTURA VEGETAL

Amenaza moderada de ocurrencia de incendios de la cobertura vegetal en zonas de bosques, cultivos y pastos, localizados en los siguientes municipios y sectores aledaños:

DEPARTAMENTO	MUNICIPIOS
CAQUETÁ	El Doncello, El Paujil, Florencia, Puerto Rico y San Vicente Del Caguán.

ALERTA NARANJA: DESLIZAMIENTOS DE TIERRA

Amenaza moderada de probabilidad de ocurrencia de deslizamientos de tierra en áreas inestables y de ladera de los municipios de:

DEPARTAMENTO	MUNICIPIOS
CAQUETÁ	San José del Fragua.
PUTUMAYO	Mocóa y Villagarzón.

MAR CARIBE

ALERTA AMARILLA: VIENTO Y OLEAJE

Se estima para amplios sectores del centro del Caribe nacional, mar adentro, condiciones de amenaza para la travesía en embarcaciones de poco calado, debido a la velocidad de los vientos que estarán entre 20 y 25 nudos (37 - 46 Km/h) con posibilidad de rachas mayores y altura del oleaje que alcanzará valores entre 3.0 - 4.0 metros. Por lo anterior se sugiere a pescadores y usuarios consultar con las Capitanías de puerto antes de zarpar.

ALERTA AMARILLA: PLEAMAR

Hasta el próximo 30 de agosto del presente año, se espera una de las pleamares más significativas del mes asociada con la marea astronómica, se sugiere a habitantes costeros estar atentos a la evolución del fenómeno.

OCEANO PACÍFICO

ALERTA AMARILLA: PLEAMAR

Desde mañana hasta el 02 de septiembre se espera una de las pleamares más significativas del mes asociada con la marea astronómica, se recomienda a habitantes costeros estar atentos a la evolución del fenómeno.

ALERTA ROJA. PARA TOMAR ACCIÓN Advierte a los sistemas de prevención y atención de desastres sobre la amenaza que puede ocasionar un fenómeno con efectos adversos sobre la población, el cual requiere la atención inmediata por parte de la población y de los cuerpos de atención y socorro. Se emite una alerta sólo cuando la identificación de un evento extraordinario indique la probabilidad de amenaza inminente y cuando la gravedad del fenómeno implique la movilización de personas y equipos, interrumpiendo el normal desarrollo de sus actividades cotidianas.

ALERTA NARANJA. PARA PREPARARSE Indica la presencia de un fenómeno. No implica amenaza inmediata y como tanto es catalogado como un mensaje para informarse y prepararse. El aviso implica vigilancia continua ya que las condiciones son propicias para el desarrollo de un fenómeno, sin que se requiera permanecer alerta.

ALERTA AMARILLA. PARA INFORMARSE Es un mensaje oficial por el cual se difunde información. Por lo regular se refiere a eventos observados, reportados o registrados y puede contener algunos elementos de pronóstico a manera de orientación. Por sus características pretéritas y futuras difiere del aviso y de la alerta, y por lo general no está encaminado a alertar sino a informar.

CONDICIONES NORMALES Indica que no existe ninguna clase de alerta para la región o zona mencionada.

°C: grados Celsius; m: metros; mm: milímetros; msnm: metros sobre nivel del mar;
Km/h: kilómetros por hora

GOES: Geostationary Operational Environmental Satellites (Satélite Geostacionario Operacional Ambiental).

GOES-13 es el designado GOES-Este, localizado en 75° W sobre el ecuador geográfico.

HLC: hora local colombiana

PNN: Parque Nacional Natural; SFF: Santuario de Fauna y Flora

Omar FRANCO TORRES, Director General
Christian EUSCÁTEGUI COLLAZOS, Jefe Oficina del Servicio de Pronósticos y Alertas

Profesionales de turno:
Julie C. TOBÓN, Hernando WILCHES, Sonia BERMÚDEZ, Araminta VEGA y Daniel USECHE.
Internet: <http://www.ideam.gov.co>
Correos electrónicos: servicio@ideam.gov.co, alertas@ideam.gov.co
Calle 25 d # 96b - 70, piso 3. Bogotá, D.C.
Teléfono: 3075625 ext. 1334-1336.

Síganos en: Twitter: @IDEAM Colombia; Facebook: www.facebook.com/ideam.instituto
YouTube: Canal de Instituto IDEAM / http://www.youtube.com/user/Instituto_IDEAM