

CONDICIONES HIDROMETEOROLÓGICAS ACTUALES

Durante la mañana han predominado las condiciones de cielo parcialmente nublado y tiempo seco en amplios sectores del territorio nacional; salvo, hacia límites entre los departamentos de Arauca, Casanare y Vichada en donde se han registrado lluvias de carácter moderado a fuerte y lloviznas o lluvias ligeras en sectores de Vaupés y Amazonas. En el transcurso de la tarde y noche, se prevé que se presenten lluvias en el sur de la región Caribe, centro y norte de la región Pacífica, Oriente de la región Amazónica y piedemonte Llanero a la altura de Arauca y Casanare. En la región Andina, las lluvias más importantes en sectores de Santander, Occidente de Antioquia, Eje Cafetero y lluvias de menor intensidad en sectores de montaña de Huila, Tolima y Cauca.

IMÁGEN SATELITAL

Imagen IDEAM * 29 de abril de 2015 * Hora 8:45 a.m. HLC.

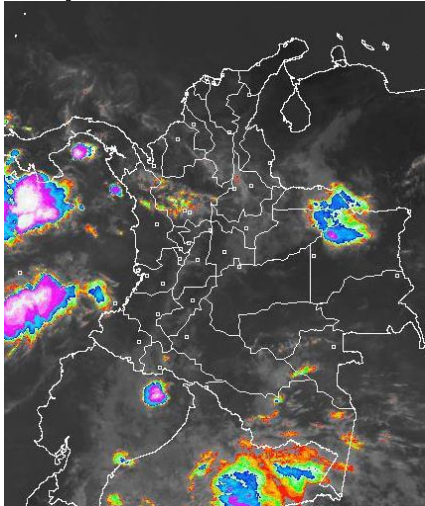

PRONÓSTICO CONDICIONES METEOROLÓGICAS ESPECIALES

ÁREA DEL VOLCÁN CERRO MACHÍN

Durante la mañana tiempo seco, bajo cielo cubierto. En horas de la tarde precipitaciones ligeras. El SERVICIO GEOLOGICO COLOMBIANO lo reporta en nivel **AMARILLO (III); CAMBIOS EN EL COMPORTAMIENTO DE LA ACTIVIDAD VOLCÁNICA**. 4.80 -75.62

| ELEVACIÓN (pies) | DIRECCIÓN | VELOCIDAD | |
|------------------|-----------|-----------|---------|
| | | NUDOS | Km/h |
| 10,000 | ESTE | 5 - 10 | 9 - 18 |
| 18,000 | ESTE | 10 - 15 | 18 - 28 |
| 24,000 | SURESTE | 10 - 15 | 18 - 28 |
| 30,000 | SURESTE | 10 - 15 | 18 - 28 |

ÁREA DEL VOLCÁN NEVADO DEL HUILA

Durante la mañana tiempo seco, bajo cielo cubierto. En horas de la tarde precipitaciones ligeras. El SERVICIO GEOLOGICO COLOMBIANO lo reporta en nivel **AMARILLO (III); CAMBIOS EN EL COMPORTAMIENTO DE LA ACTIVIDAD VOLCÁNICA**. 2.92 -76.05

| ELEVACIÓN (pies) | DIRECCIÓN | VELOCIDAD | |
|------------------|-----------|-----------|---------|
| | | NUDOS | Km/h |
| 10,000 | SURESTE | 5 - 10 | 9 - 18 |
| 18,000 | SURESTE | 5 - 10 | 9 - 18 |
| 24,000 | SURESTE | 5 - 10 | 9 - 18 |
| 30,000 | ESTE | 10 - 15 | 18 - 28 |

ÁREA DEL VOLCÁN GALERAS

Durante la mañana tiempo seco, bajo cielo cubierto. En horas de la tarde precipitaciones entre ligeras a moderadas.

El SERVICIO GEOLOGICO COLOMBIANO lo reporta en nivel **AMARILLO (III); CAMBIOS EN EL COMPORTAMIENTO DE LA ACTIVIDAD VOLCÁNICA**. 1.55 -77.37

| ELEVACIÓN (pies) | DIRECCIÓN | VELOCIDAD | |
|------------------|-----------|-----------|---------|
| | | NUDOS | Km/h |
| 10,000 | SUR | 5 - 10 | 9 - 18 |
| 18,000 | SUROESTE | 5 - 10 | 9 - 18 |
| 24,000 | SUR | 10 - 15 | 18 - 28 |
| 30,000 | ESTE | 10 - 15 | 18 - 28 |

ÁREA DEL VOLCÁN NEVADO DEL RUIZ

Durante la mañana tiempo seco, bajo cielo cubierto. En horas de la tarde precipitaciones ligeras. El SERVICIO GEOLOGICO COLOMBIANO lo reporta en nivel **AMARILLO (III); CAMBIOS EN EL COMPORTAMIENTO DE LA ACTIVIDAD VOLCÁNICA**. 4.89 -75.32

| ELEVACIÓN (pies) | DIRECCIÓN | VELOCIDAD | |
|------------------|-----------|-----------|---------|
| | | NUDOS | Km/h |
| 10,000 | ESTE | 5 - 10 | 9 - 18 |
| 18,000 | ESTE | 10 - 15 | 18 - 28 |
| 24,000 | SURESTE | 10 - 15 | 18 - 28 |
| 30,000 | SURESTE | 10 - 15 | 18 - 28 |

ÁREA DEL COMPLEJO VOLCÁNICO CHILES-CERRO NEGRO DE MAYASQUER

Durante la mañana tiempo seco, bajo cielo parcialmente cubierto. En horas de la tarde precipitaciones entre ligeras a moderadas.

El SERVICIO GEOLOGICO COLOMBIANO lo reporta en nivel **AMARILLO (III); CAMBIOS EN EL COMPORTAMIENTO DE LA ACTIVIDAD VOLCÁNICA** 0.81 -77.93 // 0.76 -77.95

| ELEVACIÓN (pies) | DIRECCIÓN | VELOCIDAD | |
|------------------|-----------|-----------|---------|
| | | NUDOS | Km/h |
| 10,000 | SURESTE | 5 - 10 | 9 - 18 |
| 18,000 | SURESTE | 5 - 10 | 9 - 18 |
| 24,000 | ESTE | 5 - 10 | 9 - 18 |
| 30,000 | SURESTE | 10 - 15 | 18 - 28 |

LO MÁS DESTACADO

ALERTA ROJA. PARA TOMAR ACCIÓN **ALERTA NARANJA. PARA PREPARARSE** **ALERTA AMARILLA. PARA INFORMARSE**

| | |
|-----------------------|---|
| LLUVIAS | Los valores de precipitación más altos se presentaron sobre sectores de las regiones Pacífica y Orinoquía. El mayor volumen fue registrado en el municipio de: Barbacoas (Nariño) con: 124.7 mm. |
| ALERTA ROJA | <ul style="list-style-type: none"> Por inundación lenta en el río Amazonas a la altura del municipio de Leticia (Amazonas). Por alta probabilidad de incendios de la cobertura vegetal en sectores de bosques cultivos y pastos localizados en zonas de las regiones Caribe y Andina. Por probabilidad alta de deslizamientos de tierra en sectores de las regiones: Andina, Pacífica y Orinoquía. |
| ALERTA NARANJA | <ul style="list-style-type: none"> Niveles altos en el cauce principal en el río Meta. Por probabilidad moderada de deslizamientos de tierra en sectores de las regiones Andina, Orinoquía y Pacífica. Por moderada probabilidad de incendios de la cobertura vegetal en sectores de los departamentos de Caribe, Andina, Pacífica y Orinoquía. |



Consulte todos los días el pronóstico del tiempo y las alertas hidrometeorológicas vigentes del IDEAM, en un formato de calidad. Alrededor de las 7:30 a. m. está a disposición del público en www.ideam.gov.co. Se puede ver también en dispositivos móviles. [AQUÍ](#)

PRECIPITACIONES

A continuación se relacionan los municipios donde en las últimas 24 horas se registraron precipitaciones iguales o superiores a **20.0 mm.**

| DEPARTAMENTO | MUNICIPIO |
|--------------|--|
| ANTIOQUIA | Apartado (37.6), Turbo (36.0) |
| BOYACA | San Luis De Gaceno (20.5) |
| CASANARE | Aguazul (25.8) |
| CAUCA | López (74.0), Guapi (64.5) |
| CESAR | Valledupar (66.5) |
| CHOCO | Istmina (28.0), Condotó (25.0) |
| CORDOBA | Montelíbano (27.1) |
| MAGDALENA | Fundación (25.5), Fundación (23.0) |
| META | Restrepo (43.0), Cubarral (32.0), Vistahermosa (21.0), Lejanías (20.0) |
| NARIÑO | Barbacoas (124.7) |
| VAUPES | Mitú (21.0) |

TEMPERATURAS MÁXIMAS

A continuación se relacionan los municipios donde en las últimas 24 horas se registraron temperaturas iguales o superiores a **35.0°C.**

| DEPARTAMENTO | MUNICIPIO |
|-----------------|--|
| ANTIOQUIA | Valparaiso (36.0) |
| ARAUCA | Arauca (35.4) |
| ATLANTICO | B/Quilla (Soledad) (37.4), Manatí (37.2) |
| BOLIVAR | El Carmen De Bolívar (37.6), Magangué (37.2), María La Baja (35.8) |
| CESAR | Valledupar (39.5), Agustín Codazzi (37.6) |
| CORDOBA | Montería (36.0), Ayapel (36.0), Planeta Rica (35.9), Chima (35.6), Sahagún (35.4), Ciénaga De Oro (35.4) |
| CUNDINAMARCA | Jerusalén (36.8) |
| LA GUAJIRA | Manaure (41.4), Hatonuevo (40.6), Urumita (39.8), Riohacha (36.6) |
| MAGDALENA | Pivijay (39.0), Santa Marta (35.0) |
| NORTE SANTANDER | Cúcuta (35.0) |
| SUCRE | Sampués (36.2) |
| TOLIMA | Ambalema (37.8), Natagaima (36.8) |
| VICHADA | Puerto Carreño (37.0) |

MAPA DE PRECIPITACIÓN DIARIA

Desde las 7:00 a.m. del día martes 28 de abril hasta las 7:00 a.m. del día miércoles 29 de abril de 2015

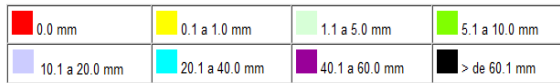
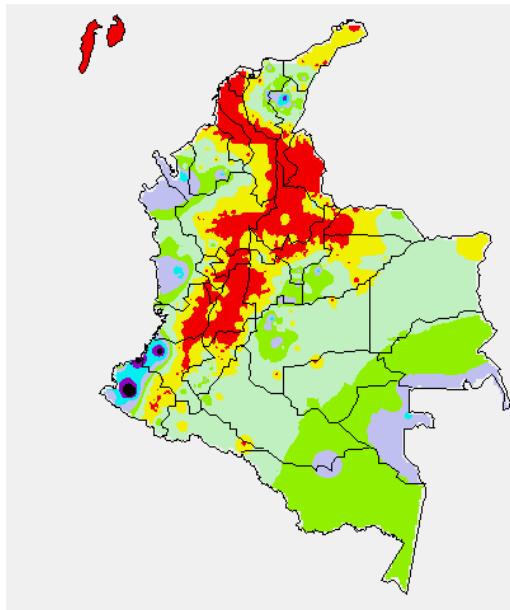

MAPA DE PRECIPITACIÓN ACUMULADA DE LOS ÚLTIMOS 3 DÍAS

Desde las 7:00 a.m. del día domingo 26 hasta las 7:00 a.m. del día miércoles 29 de abril de 2015.

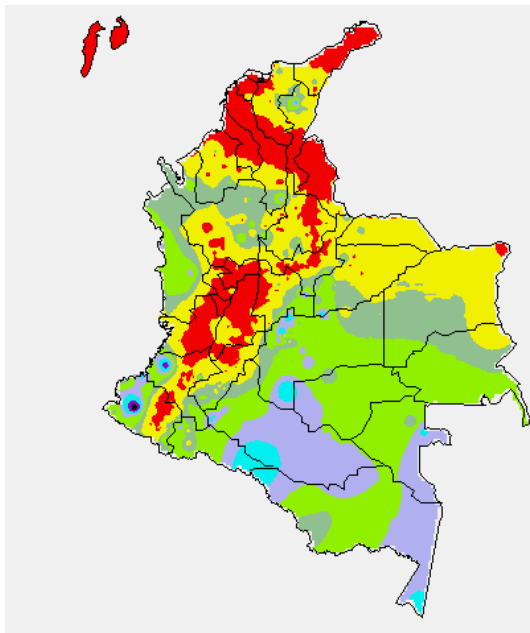

ESTADO DE LOS EMBALSES

A continuación se relacionan los volúmenes útiles diarios (expresados en porcentaje) de acuerdo con información consultada en la siguiente dirección electrónica de XM: <http://ido.xm.com.co/ido/SitePages/hidrologia.aspx?q=reservas>

| ZONA | EMBALSE | VOLUMEN ÚTIL DIARIO (%) | | |
|-----------------|-----------------|-------------------------|--------|-------|
| ANTIOQUIA | AMANI | 40.54 | | |
| | MIRAFLORES | 42.84 | | |
| | PEÑOL | 59.92 | | |
| | PLAYAS | 79.48 | | |
| | PORCE II | 42.08 | | |
| | PORCE III | 49.88 | | |
| | PUNCHINÁ | 43.83 | | |
| | RIOGRANDE2 | 42.21 | | |
| | SAN LORENZO | 32.59 | | |
| TRONERAS | 34.01 | | | |
| CARIBE | URRÁ I | 37.95 | | |
| CENTRO | AGREGADO BOGOTÁ | 49.98 | NEUSA | 65.72 |
| | | | SISGA | 56.39 |
| | | | TOMINÉ | 46.28 |
| | | BETANIA | 95.54 | |
| | | MUÑA | 72.29 | |
| | | PRADO | 68.11 | |
| | | TOPOCORO | 46.58 | |
| | | CHUZA | 40.05 | |
| | | ESMERALDA | 26.08 | |
| | | GUAVIO | 25.55 | |
| VALLE DEL CAUCA | ALTO ANCHICAYÁ | 10.80 | | |
| | CALIMA 1 | 63.45 | | |
| | SALVAJINA | 29.73 | | |

PRONÓSTICO METEOROLÓGICO (Miércoles 29 y jueves 30 de abril de 2015)

| REGIÓN | PRONÓSTICO |
|--|--|
| SABANA DE BOGOTÁ | MIÉRCOLES: En horas de la mañana nubosidad variable con intervalos soleados y condiciones secas. Después del mediodía se estima mayor nubosidad con baja probabilidad (30%) de lloviznas en el oriente de la Sabana y condiciones secas en la Ciudad. Se estima una temperatura máxima de 20°C. JUEVES: Se estima que durante la mañana y gran parte de la tarde se presenten condiciones secas con nubosidad variable. A mediados de la tarde y algunas horas de la noche se estiman lloviznas ligeras y/o lloviznas con una probabilidad baja (30%) en especial, hacia el suroriente y noroccidente de la ciudad y la Sabana. En el resto del área con predominio de tiempo seco. |
| ANDINA | MIÉRCOLES: En las primeras horas de la mañana condiciones secas en amplios sectores sin descartar lloviznas al occidente de Antioquia. En horas de la tarde se espera incremento de la nubosidad y de las precipitaciones en zonas de Antioquia, sur de los santanderes, occidente de Boyacá, Caldas, Risaralda y, norte y oriente de Cundinamarca. Lluvias ligeras o lloviznas en zonas de montaña de Tolima, Huila, Cauca y Nariño JUEVES: Se espera se registren condiciones de cielo parcialmente cubierto la mayor parte de la jornada con lluvias ligeras a moderadas después de media tarde y en la noche sobre Antioquia, Santanderes, Boyacá, Valle, Cauca y Nariño. |
| CARIBE | MIÉRCOLES: Durante la jornada se prevén condiciones ligeramente nubladas con tiempo seco, aunque no se descarta precipitaciones al sur de los departamentos de Córdoba, Sucre y Bolívar a finales de la tarde y en la noche. Probabilidad de lloviznas ligeras sectorizadas en zonas de Magdalena y Cesar. JUEVES: Durante la jornada se registrarán condiciones de cielo parcialmente cubierto la mayor parte de la jornada con precipitaciones ligeras a moderadas en la tarde y noche en el sur de Córdoba y de Bolívar y en sectores de Cesar. |
| ARCHIPIÉLAGO DE SAN ANDRÉS, PROVIDENCIA Y SANTA CATALINA | MIÉRCOLES: Durante la jornada se espera tiempo seco, al finalizar la tarde se presentarán lloviznas esporádicas, en la noche condiciones secas. JUEVES: Se estima que se presenten lloviznas en las primeras horas de la jornada y luego en la noche. |
| MAR CARIBE | MIÉRCOLES: Durante la mañana, condiciones de cielo parcialmente nublado y predominio de tiempo seco. En la tarde y en la noche se prevé incremento de la nubosidad al occidente del área manteniéndose las condiciones secas. JUEVES: La jornada mantendrá condiciones secas al centro y oriente del área, mientras que al occidente se estima mayor nubosidad y lluvias de carácter ligero en el litoral de Córdoba, Sucre y en el Golfo de Urabá. |

CONTINUACIÓN DEL PRONÓSTICO METEOROLÓGICO:

| REGIÓN | PRONÓSTICO |
|------------------|--|
| INSULAR PACÍFICO | MIÉRCOLES: Se estiman lluvias intermitentes tanto en Gorgona como en Malpelo; alta probabilidad de tormenta eléctrica. JUEVES: Se esperan lluvias entre ligeras y moderadas durante la tarde y noche sobre la isla de Gorgona. |
| PACÍFICA | MIÉRCOLES: En la mañana se prevé cielo entre parcial y mayormente cubierto con lloviznas o lluvias ligeras al norte de Chocó. En horas de la tarde y de la noche se estiman lluvias en gran parte de la región; las más fuertes y con alta probabilidad de actividad eléctrica sobre sectores de Valle, Nariño y Chocó. JUEVES: Se estiman lluvias en gran parte de la región, las más fuertes sobre Chocó, Cauca y Valle en horas de la tarde y noche. |
| OCEANO PACÍFICO | MIÉRCOLES: Durante la jornada, se estiman lluvias de variada intensidad con probabilidad de actividad eléctrica tanto en alta mar como en la zona de litoral hacia el norte y centro de la cuenca del Pacífico colombiano. JUEVES: Se espera cielo entre parcial y mayormente nublado con probabilidad de lluvias en la zona. Las precipitaciones más fuertes se estiman en horas de la noche y madrugada, sobre el norte del área y litoral sur. |
| AMAZÓNICA | MIÉRCOLES: En la jornada se esperan condiciones de cielo entre parcial y mayormente cubierto con precipitaciones en la mañana de carácter ligero en Vaupés y Amazonas. En la tarde y noche se advierten lluvias moderadas a fuertes en Vaupés, Amazonas y Putumayo; lluvias de menor intensidad en Guaviare, Caquetá. Alta probabilidad de descargas eléctricas. JUEVES: En la jornada se prevé cielo entre parcial y mayormente nublado con lluvias de variada intensidad en gran parte de la región. Las lluvias más fuertes se estiman sobre Amazonas, Vaupés y Guainía. |
| ORINOQUIA | MIÉRCOLES: Durante la mañana se prevén lluvias de carácter moderado a fuerte en límites de los departamentos de Arauca, Casanare y Vichada. En la tarde y horas de la noche se estiman lluvias sobre sectores de Meta, Vichada y piedemonte de Arauca y Casanare. En el resto de la región tiempo seco. JUEVES: Se estiman lluvias en sectores de Vichada y Meta, las más intensas durante horas de la tarde y noche. |

ALERTAS VIGENTES Y PRODUCTOS ADICIONALES

Para mayor información sobre el pronóstico del estado del tiempo, informes técnicos diarios, comunicados especiales, mapas diarios de temperaturas máximas y mínimas e información diaria de precipitación se sugiere consultar los siguientes enlaces:

- [MAPA DIARIO DE TEMPERATURA MÁXIMA.](#)
- [MAPA DIARIO DE TEMPERATURA MÍNIMA.](#)
- [INFORMACIÓN DIARIA DE PRECIPITACIÓN Y TEMPERATURA DE LOS PRINCIPALES AEROPUERTOS DEL PAÍS.](#)
- [MOSAICO MAPAS DE PRECIPITACIÓN DIARIA EN MILÍMETROS.](#)

REGIÓN CARIBE

ALERTA ROJA: INCENDIOS DE LA COBERTURA VEGETAL

Amenaza alta de ocurrencia de incendios de la cobertura vegetal en zonas de bosques, cultivos y pastos, localizados en los siguientes municipios y sectores aledaños:

| DEPARTAMENTO | MUNICIPIOS |
|--------------|---|
| ATLANTICO | Barranquilla, Galapa, Piojó, Puerto Colombia, Tubará. |
| BOLÍVAR | Arjona, Cartagena de Indias, Córdoba, Córdoba, El Carmen de Bolívar, María La Baja, San Jacinto, San Juan Nepomuceno, Turbaco, Turbaná, Zambrano. |
| CÓRDOBA | Chima, Chinú, Ciénaga de Oro, Sahagún, San Andrés de Sotavento. |
| LA GUAJIRA | Albania, Barrancas, Maicao, Manaure, Riohacha, Uribia, Villanueva. |
| MAGDALENA | El Retén, Pivijay, Plato, Santa Marta, Sitionuevo, Tenerife. |
| SUCRE | Chalán, Colosó, Los Palmitos, Ovejas, San Onofre, Sucre, Tolú, Tolviejo. |

ALERTA NARANJA: INCENDIOS DE LA COBERTURA VEGETAL.

Amenaza moderada de ocurrencia de incendios de la cobertura vegetal en zonas de bosques, cultivos y pastos, localizados en los siguientes municipios y sectores aledaños:

| DEPARTAMENTO | MUNICIPIOS |
|--------------|---|
| ATLANTICO | Luruaco, Palmar de Varela, Santo Tomás. |
| BOLÍVAR | Achí, Cicuco, Magangué, Pinillos, San Jacinto del Cauca. |
| CESAR | Agustín Codazzi, Astrea, Becerril, Chimichagua, Chiriguáná, Curumaní, El Paso, González, La Jagua de Ibrico, Valledupar. |
| CÓRDOBA | Cotorra, Loricá, Los Córdoba, Momil, Moñitos, Purísima, San Antero, San Bernardo del Viento, San Carlos, San Pelayo. |
| LA GUAJIRA | Dibulla, Hato Nuevo. |
| MAGDALENA | Ariguani (El Difícil), El Banco, Guamal, Nueva Granada, Pijiño del Carmen, Remolino, San Sebastián de Buenavista, San Zenón, Santa Ana, Santa Bárbara de Pinto. |
| SUCRE | Buenavista, Caimito, Corozal, Coveñas, El Roble, Galeras, Guaranda, La Unión, Majagual, Morroa, Palmito, Sampués, San Benito Abad, San Juan de Betulia (Betulia), San Marcos, San Pedro, Sincé, Sincelajo |

Especial atención ameritan Parque Nacional Natural Sierra Nevada de Santa Marta, Parque Nacional Natural Macuira, La Ciénaga Grande de Santa Marta y la Isla de Salamanca.

REGIÓN ANDINA

ALERTA ROJA: DESLIZAMIENTOS DE TIERRA

Amenaza alta de probabilidad de ocurrencia de deslizamientos de tierra en áreas inestables y de ladera de los municipios de:

| DEPARTAMENTO | MUNICIPIOS |
|--------------|------------|
| CUNDINAMARCA | Guayabeta. |

ALERTA ROJA: INCENDIOS DE LA COBERTURA VEGETAL

Amenaza alta de ocurrencia de incendios de la cobertura vegetal en zonas de bosques, cultivos y pastos, localizados en los siguientes municipios y sectores aledaños:

| DEPARTAMENTO | MUNICIPIOS |
|--------------|--|
| BOYACA | Iza, Ráquira, Susacón, Tinjacá, Villa de Leiva. |
| CUNDIMARCA | Anolaima, Bojacá, Cachipay, Chaguani, Cucunubá, Fúquene, Guachetá, Mosquera, Susa. |
| HUILA | Paicol, Palermo, Tello, Tesalia. |

ALERTA NARANJA: DESLIZAMIENTOS DE TIERRA

Amenaza moderada de probabilidad de ocurrencia de deslizamientos de tierra en áreas inestables y de ladera de los municipios de:

| DEPARTAMENTO | MUNICIPIOS |
|--------------|------------|
| SANTANDER | Cabrera. |

ALERTA NARANJA: INCENDIOS DE LA COBERTURA VEGETAL.

Amenaza moderada de ocurrencia de incendios de la cobertura vegetal en zonas de bosques, cultivos y pastos, localizados en los siguientes municipios y sectores aledaños:

| DEPARTAMENTO | MUNICIPIOS |
|--------------------|---|
| ANTIOQUIA | Arboletes, Bello, Betulia, Caramanta, Concordia, Copacabana, Fredonia, Girardota, Guarne, Jardín, Jericó, La Pintada, Medellín, Salgar, San Vicente, Tamesis, Tarso, Turbo, Urrao, Valparaiso. |
| BOYACA | Buenavista, Duitama, Firavitoba, Maripí, Paipa, Pesca, San Miguel de Sema, Sogamoso, Tibasosa, Tuta. |
| CALDAS | Anserma, Marmato, Riosucio, Supía, Villamaría. |
| CUNDINAMARCA | Albán, Apulo, Carmen de Carupa, Guayabal de Siquima, Quipile, Simijaca, Supatá. |
| NORTE DE SANTANDER | Ábrego, Arboledas, Bucarasica, Cáchira, Convención, Cúcuta, Durania, El Zulia, Gramalote, Hacari, La Playa, Lourdes, Ocaña, Puerto Santander, Salazar, San Calixto, Santiago, Sardinata, Teorama, Villa Caro. |
| QUINDIO | Génova, Pijao, Salento. |
| RISARALDA | Belén De Umbría, Guática, Pereira, Quinchía. |
| SANTANDER | Betulia, Cerrito, Concepción, Girón, Lebrija, Puerto Parra, Zapatoca. |
| TOLIMA | Carmen de Apicalá, Chaparral, Cunday, Guamo, Ibagué, Natagaima, Prado, Purificación, Rioblanco, Rovira, Saldaña, San Luis, Suárez, Valle de San Juan, Villarrica. |

ALERTA AMARILLA: INCREMENTO EN LOS NIVELES DEL EMBALSE DE BETANIA

De acuerdo con el comunicado de EMGESA de ayer 28 de abril de las 06:00 a.m., se mantiene la alerta amarilla por incremento en los volúmenes almacenados en el embalse de Betania. Según el reporte actualmente el nivel del embalse se encuentra en una cota de 560,45 msnm que equivale a 93,73% del porcentaje del volumen útil. El operador recomienda estar alerta ante incrementos súbitos en los caudales de ingreso e informa que las compuertas de vertedero continúan cerradas y que continúa en el monitoreo de las estaciones.

REGIÓN PACÍFICA

ALERTA ROJA: DESLIZAMIENTOS DE TIERRA

Amenaza alta de probabilidad de ocurrencia de deslizamientos de tierra en áreas inestables y de ladera de los municipios de:

| DEPARTAMENTO | MUNICIPIOS |
|--------------|--|
| CAUCA | López, El Tambo. |
| NARIÑO | Barbacoas, Magüí (Payán), Roberto Payán (San José), Santa Bárbara (Iscuandé) |

ALERTA NARANJA: DESLIZAMIENTOS DE TIERRA

Amenaza moderada de ocurrencia de deslizamientos de tierra detonados por lluvias, localizados en los siguientes municipios y sectores aledaños

| DEPARTAMENTO | MUNICIPIOS |
|--------------|---|
| CHOCÓ | Atrato (Yuto), Bagadó, Cértegui, Lloró. |

ALERTA NARANJA: INCENDIOS DE LA COBERTURA VEGETAL.

Amenaza moderada de ocurrencia de incendios de la cobertura vegetal en zonas de bosques, cultivos y pastos, localizados en los siguientes municipios y sectores aledaños:

| DEPARTAMENTO | MUNICIPIOS |
|-----------------|--|
| CAUCA | Bolívar, Caloto, Corinto, Guachené, Mercaderes, Miranda, Padilla, Puerto Tejada, Puracé (Coconuco) Santander De Quilichao, Silvia, Totoró, Villa Rica. |
| VALLE DEL CAUCA | Ansermanuevo, Bolívar, Buga, Bugalagrande, Caicedonia, Cali, Calima (El Darién), Candelaria, El Cerrito, Florida, Ginebra, Jamundí, La Cumbre, Palmira, Pradera, Restrepo, San Pedro, Sevilla, Tuluá, Vijes, Yotoco, Yumbo, Zarzal |

REGIÓN ORINOQUIA**ALERTA ROJA: DESLIZAMIENTOS DE TIERRA**

Amenaza alta de probabilidad de ocurrencia de deslizamientos de tierra en áreas inestables y de ladera de los municipios de:

| DEPARTAMENTO | MUNICIPIOS |
|--------------|-----------------------------------|
| META | Acacias, Cubarral, Villavicencio. |

ALERTA NARANJA: DESLIZAMIENTOS DE TIERRA

Amenaza moderada de ocurrencia de deslizamientos de tierra detonados por lluvias, localizados en los siguientes municipios y sectores aledaños

| DEPARTAMENTO | MUNICIPIOS |
|--------------|--|
| CASANARE | Chámeza, Pore, Sabanalarga, Támara, Yopal. |

ALERTA NARANJA: INCENDIOS DE LA COBERTURA VEGETAL.

Amenaza moderada de ocurrencia de incendios de la cobertura vegetal en zonas de bosques, cultivos y pastos, localizados en los siguientes municipios y sectores aledaños:

| DEPARTAMENTO | MUNICIPIOS |
|--------------|------------|
| ARAUCA | Tame. |

ALERTA NARANJA: VALORES ALTOS EN EL CAUCE PRINCIPAL DEL RIO META

En las últimas horas se ha incrementado el nivel del río Meta, por lo tanto se sube la alerta a naranja en el cauce principal del río Meta, sin embargo se espera que en el transcurso del día de hoy el comportamiento de los niveles sea de descenso continuo. El IDEAM mantiene la recomendación para que la población ribereña asentada a lo largo del cauce principal se mantenga atenta al comportamiento del nivel dado que estos aún persisten en estados altos.

REGIÓN AMAZÓNICA**ALERTA ROJA: INUNDACIÓN LENTA EN EL RÍO AMAZONAS**

Permanecen altos los niveles del río Amazonas a la altura del municipio de Leticia, con valores que superan la cota crítica de inundación. Actualmente se encuentran afectados los barrios Águila, La Unión, Fantasía, Victoria Regia, La Playa y La Millagrosa, y las comunidades de Santa Sofía, Macedonia y Zaragoza, así como el sector del mercado y el puerto fluvial sobre el caño Yahuaraca. Se espera para los siguientes días una estabilidad en los niveles, según el monitoreo realizado aguas arriba en la estación hidrológica de Iquitos operada por el Servicio Nacional de Meteorología e Hidrología del Perú (SENAMHI).

MAR CARIBE**ALERTA AMARILLA: PLEAMAR**

Hasta el próximo 2 de mayo del año en curso, se presentará una de las mareas astronómicas más significativas del mes sobre el Mar Caribe colombiano, por lo anterior, se recomienda a las embarcaciones menores o de bajo calado consultar con las Capitanías de puerto antes de zarpar y, a los bañistas atender las recomendaciones de las autoridades locales correspondientes

OCEANO PACÍFICO**ALERTA AMARILLA: TIEMPO LLUVIOSO**

En el norte y centro del Pacífico colombiano se pronostican lluvias intermitentes durante la jornada, acompañadas en algunos casos de tormentas eléctricas y rachas de viento, se recomienda a pescadores y usuarios de pequeñas embarcaciones consultar con las Capitanías de Puerto antes de zarpar.

Omar FRANCO TORRES, Director General
Christian EUSCÁTEGUI COLLAZOS, Jefe Oficina del Servicio de Pronósticos y Alertas

Profesionales de turno:
Mery FERNANDEZ, Juan C. PEREZ, Oscar MARTINEZ, Eliana RINCON, Viviana CHIBATA, Mauricio TORRES y Juan Francisco ALAMEDA.

Internet: <http://www.ideam.gov.co>
Correos electrónicos: servicio@ideam.gov.co, alertas@ideam.gov.co
Calle 25 d # 96b - 70, piso 3. Bogotá, D.C.
Teléfono: 3527160 ext. 1334-1336.

Siganos en: Twitter: @IDEAMColombia; Facebook: www.facebook.com/ideam.instituto
YouTube: Canal de Instituto IDEAM / <http://www.youtube.com/user/InstitutoIDEAM>

ALERTA ROJA. PARA TOMAR ACCIÓN Advierte a los sistemas de prevención y atención de desastres sobre la amenaza que puede ocasionar un fenómeno con efectos adversos sobre la población, el cual requiere la atención inmediata por parte de la población y de los cuerpos de atención y socorro. Se emite una alerta sólo cuando la identificación de un evento extraordinario indique la probabilidad de amenaza inminente y cuando la gravedad del fenómeno implique la movilización de personas y equipos, interrumpiendo el normal desarrollo de sus actividades cotidianas.

ALERTA NARANJA. PARA PREPARARSE Indica la presencia de un fenómeno. No implica amenaza inmediata y como tanto es catalogado como un mensaje para informarse y prepararse. El aviso implica vigilancia continua ya que las condiciones son propicias para el desarrollo de un fenómeno, sin que se requiera permanecer alerta.

ALERTA AMARILLA. PARA INFORMARSE Es un mensaje oficial por el cual se difunde información. Por lo regular se refiere a eventos observados, reportados o registrados y puede contener algunos elementos de pronóstico a manera de orientación. Por sus características pretéritas y futuras difiere del aviso y de la alerta, y por lo general no está encaminado a alertar sino a informar.

CONDICIONES NORMALES Indica que no existe ninguna clase de alerta para la región o zona mencionada.

°C: grados Celsius; m: metros; mm: milímetros; msnm: metros sobre nivel del mar;
Km/h: kilómetros por hora
GOES: Geostationary Operational Environmental Satellites (Satélite Geostacionario Operacional Ambiental).
GOES-13 es el designado GOES-Este, localizado en 75° W sobre el ecuador geográfico.
HLC: hora local colombiana
PNN: Parque Nacional Natural; SFF: Santuario de Fauna y Flora