

# INFORME TÉCNICO DIARIO

IDEAM comunica al Sistema Nacional para la Gestión del Riesgo de Desastres (SNGRD) y al Sistema Nacional Ambiental (SINA).

Bogotá D. C., 23 de noviembre de 2021.  
Hora de actualización 12:30 HLC

Boletín No.

327



## CONTENIDO

[Lo más destacado](#)

[Precipitación](#)

[Temperaturas](#)

[Alerta por descensos significativos de las temperaturas mínimas del aire](#)

[Condiciones Hidrometeorológicas actuales](#)

[Pronóstico de precipitación de las próximas 24 horas](#)

[Pronóstico condiciones meteorológicas adicionales](#)

[Alertas Hidrológicas](#)

[Seguimiento y Pronóstico de las Amenazas por Deslizamientos](#)

[Seguimiento y Pronóstico de las Amenazas por Incendios](#)

[Alertas Meteomarinas vigentes Mar Caribe Colombiano](#)

[Alertas Meteomarinas vigentes Océano Pacífico Nacional](#)

[Alertas Meteomarinas por Ciclón Tropical Mar Caribe Colombiano](#)



Alerta  
**ROJA**

**PARA TOMAR ACCIÓN** Advierte a los sistemas de prevención y atención de desastres sobre la amenaza que puede ocasionar un fenómeno con efectos adversos sobre la población, el cual requiere la atención inmediata por parte de la población y de los cuerpos de atención y socorro. Se emite una alerta sólo cuando la identificación de un evento extraordinario indique la probabilidad de amenaza inminente y cuando la gravedad del fenómeno implique la movilización de personas y equipos, interrumpiendo el normal desarrollo de sus actividades cotidianas.



Alerta  
**NARANJA**

**PARA PREPARARSE** Indica la presencia de un fenómeno. No implica amenaza inmediata y como tanto es catalogado como un mensaje para informarse y prepararse. El aviso implica vigilancia continua ya que las condiciones son propicias para el desarrollo de un fenómeno, sin que se requiera permanecer alerta.



Alerta  
**AMARILLA**

**PARA INFORMARSE** Es un mensaje oficial por el cual se difunde información. Por lo regular se refiere a eventos observados, registrados o registrados y puede contener algunos elementos de pronóstico a manera de orientación. Por sus características pretéritas y futuras difiere del aviso y de la alerta, y por lo general no está encaminado a alertar sino a informar.

**CONDICIONES NORMALES** La información que se suministra se encuentra dentro de los rangos normales.

**Alertas vigentes hasta: 23 de noviembre de 2021 - 18:00 HLC.**

## Mapas de precipitación

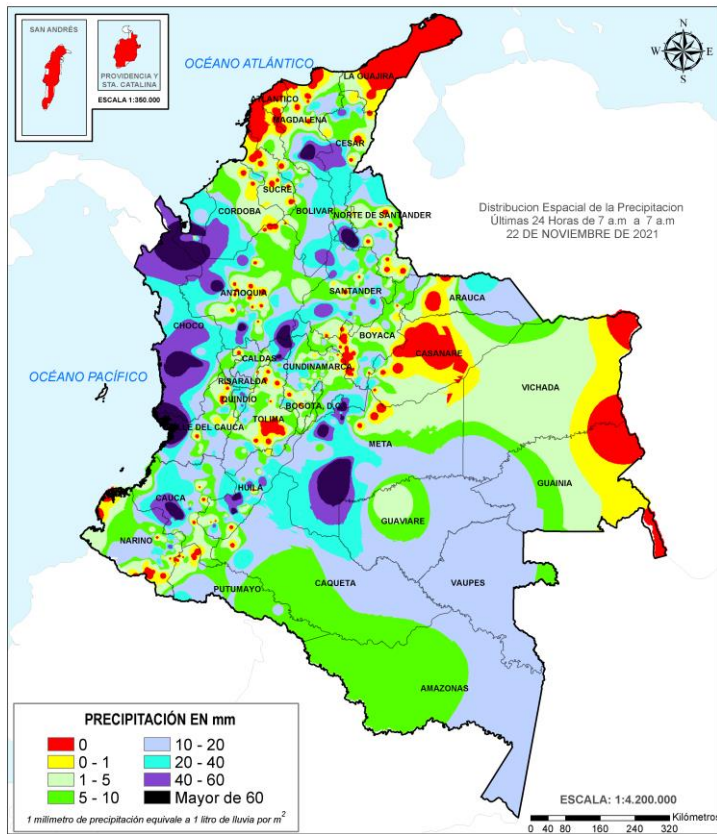

Precipitación diaria desde las 7:00 HLC del lunes 22 de noviembre hasta las 07:00 HLC del martes, 23 de noviembre de 2021.

Fuente: IDEAM.

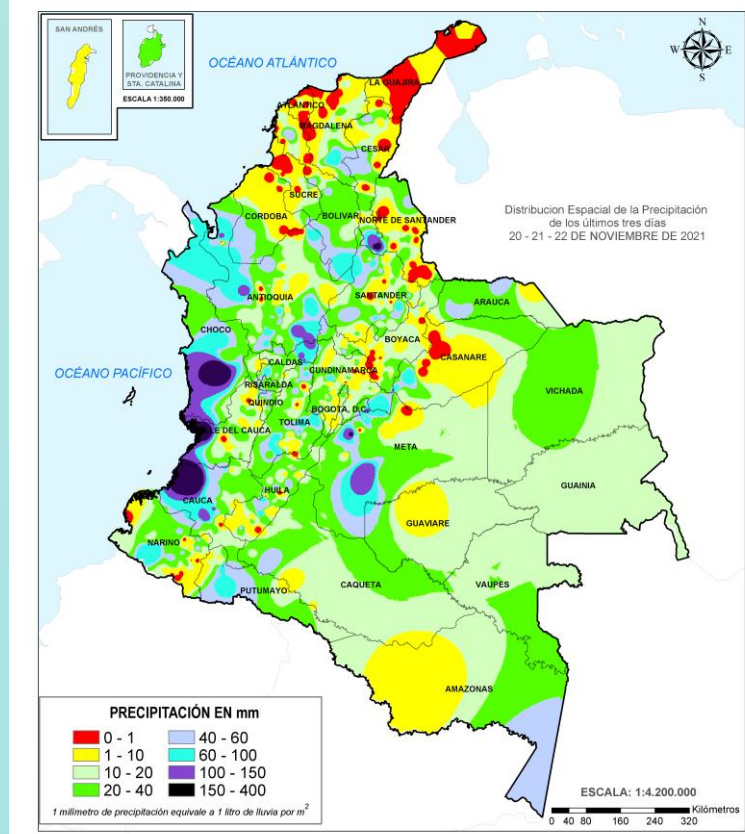

Precipitación últimas 72 horas desde las 7:00 HLC del sábado 20 de noviembre hasta las 7:00 HLC del martes, 23 de noviembre de 2021

Fuente: IDEAM.

- Un milímetro de lluvia (1 mm) equivale a un litro (1 L) de lluvia que ha caído en un metro cuadrado (1 m<sup>2</sup>). La lluvia acumulada es la suma de los milímetros de agua lluvia que se han registrado en un lapso de tiempo.

## Lluvias registradas en las últimas 24 horas

Aumento importante de la cantidad acumulada de volumen de precipitación a nivel nacional, llegando a ser el segundo día mas lluvioso de lo que va corrido del mes. Las lluvias se concentraron especialmente, en las regiones Pacífica, Andina y piedemonte de Meta. El mayor registro en 24 horas se presentó en el municipio de **Sonsón (Antioquia)**, con **121.0 mm**.



**Alerta ROJA**

- Por alta probabilidad de ocurrencia de deslizamientos de tierra en municipios de Antioquia, Cauca, Cesar, Chocó, Cundinamarca, Huila Meta Valle del Cauca.
- Por alta probabilidad de crecientes súbitas o niveles altos en las cuencas de los ríos de zonas hidrográficas del Caribe , Pacífica, Magdalena-Cauca..



**Alerta NARANJA**

- Por moderada probabilidad de ocurrencia de deslizamientos de tierra, en municipios de las regiones Pacífica, Caribe, Andina , Orinoquia y Amazonia.
- Por moderada probabilidad de crecientes súbitas en las áreas hidrográficas de zonas hidrográficas ubicadas del Caribe , Pacífica, Magdalena-Cauca y Orinoquia.
- Por moderada probabilidad de incendios de la cobertura vegetal en Norte de Santander.
- Por tiempo lluvioso en la cuenca central y norte del Pacífico colombiano y en el golfo de Urabá.

**Alertas amarillas** e información más detallada para cada una de las categorías de alerta, remítase a la temática particular del informe.



## Estimación Satelital (24 Horas)

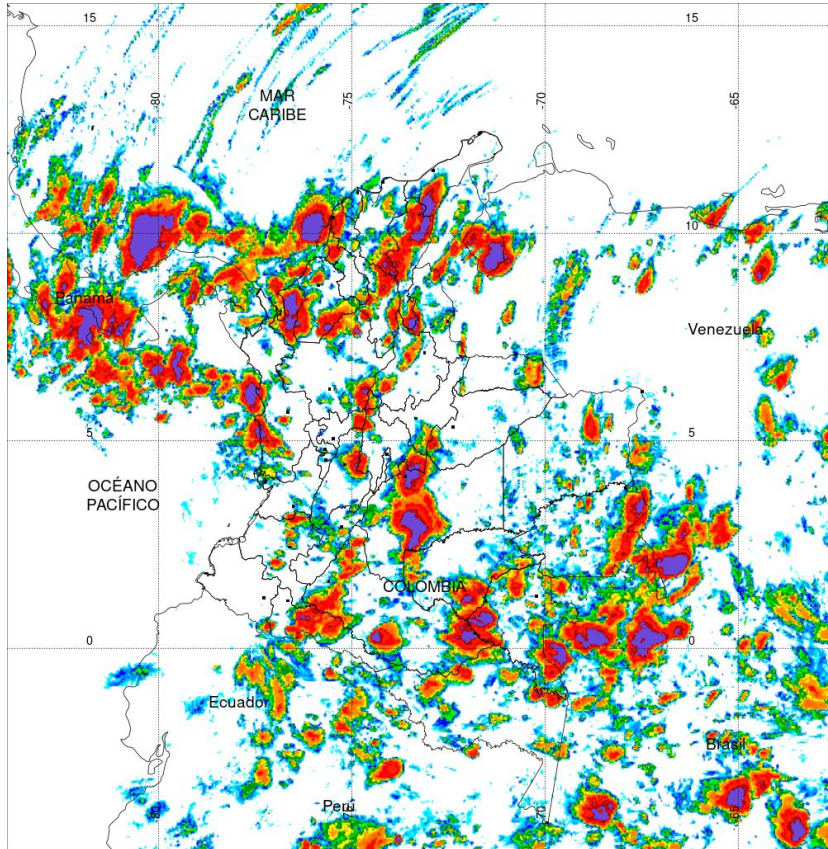

**PRECIPITACIÓN TOTAL ACUMULADA POR ESTIMACIÓN SATELITAL (GOES-16)**

NOV 22 DE 2021 (7:00) - NOV 23 DE 2021 (7:00)

Elaborado por: Oficina del Servicio de Pronósticos y Alertas.



Fuente:  
Imágenes GOES-16  
(160/144 imágenes)



## Precipitaciones

A continuación, los municipios donde se registraron precipitaciones iguales o superiores a 60.0 mm en las últimas 24 horas.

**Aclaración:** aunque los volúmenes de lluvia registrados en un municipio se relacionan con la ubicación de las estaciones de monitoreo del IDEAM, en ocasiones, dichas estaciones pueden estar distantes de los lugares en donde se concentra la mayor población o alejados de los centros municipales.

| DEPARTAMENTOS          | MUNICIPIO   |
|------------------------|---|
| <b>ANTIOQUIA</b>       | Sonsón (121), Turbo (110), Chigorodó (86,1), Apartado (86), Fredonia (77), Frontino (76),   |
| <b>CALDAS</b>          | Victoria (74,6),  |
| <b>CAUCA</b>           | Bolívar (97), Patía (95),   |
| <b>CESAR</b>           | San Alberto (107), San Alberto (81,2),  |
| <b>CHOCO</b>           | Istmina (110),  |
| <b>HUILA</b>           | Paicol (87), Tarqui (84), Yaguara (60),   |
| <b>MAGDALENA</b>       | Santa Ana (85),   |
| <b>META</b>            | Vistahermosa (120), Restrepo (100), Cubarral (14 Km línea recta piedemonte) (86), Villavicencio (10 Km en línea recta Sur de la ciudad) (64). |
| <b>VALLE DEL CAUCA</b> | Apto, Buenaventura (111),   |

**NO SE REGISTRARON PRECIPITACIÓN POR ENCIMA DEL MÁXIMO HISTÓRICO**



## Estimación Satelital (24 Horas)

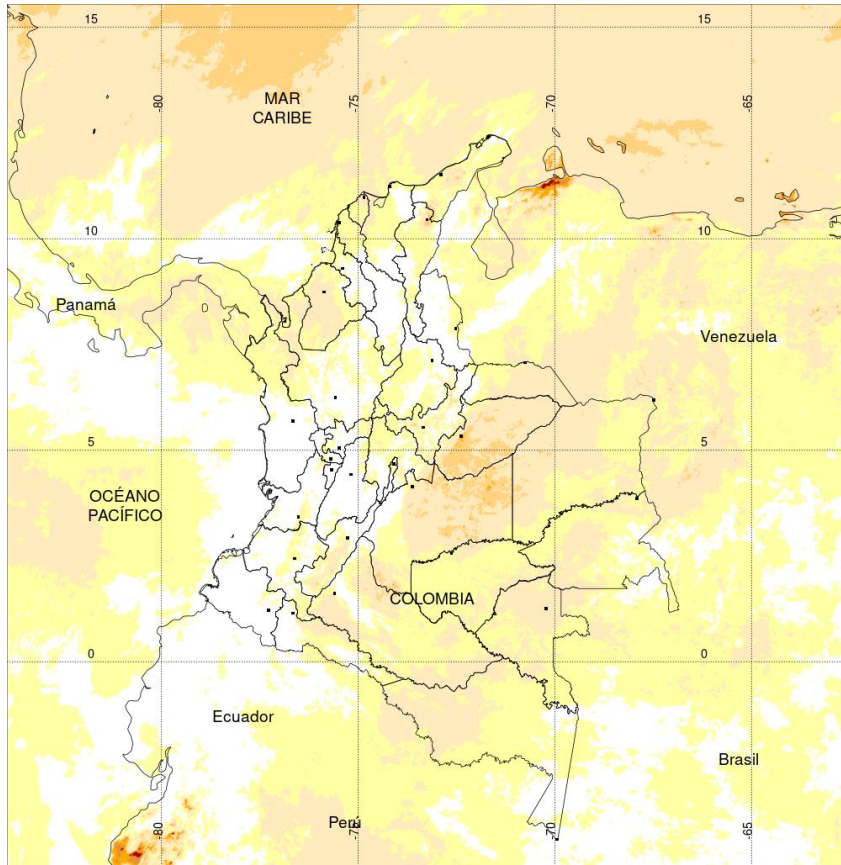

TEMPERATURA SUPERFICIAL MÁXIMA POR ESTIMACIÓN SATELITAL (GOES-16)

(2021-11-22 02:00:00 a 2021-11-22 09:40:00)

Elaborado por: Oficina del Servicio de Pronósticos y Alertas.



Fuente:  
Imágenes GOES-16  
(47imágenes)

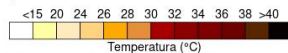

(Producto en evaluación. No son valores oficiales de temperatura)



### Temperaturas Máximas

A continuación, los municipios donde se registraron temperaturas iguales o superiores a 35.0 °C en las últimas 24 horas.

**Aclaración:** aunque los valores registrados en un municipio se relacionan con la ubicación de las estaciones de monitoreo del IDEAM, en ocasiones, dichas estaciones pueden estar distantes de los lugares en donde se concentra la mayor población o alejados de los centros municipales.

| DEPARTAMENTO     | MUNICIPIO               |
|------------------|-------------------------|
| <b>BOLÍVAR</b>   | El Guamo (36,2),        |
| <b>CESAR</b>     | Agustín Codazzi (36,4), |
| <b>MAGDALENA</b> | Pivijay (35,2),         |
| <b>SANTANDER</b> | Capitanejo (35),        |

NO SE REGISTRARON DE TEMPERATURAS MAXIMAS SUPERIORES LOS MAXIMOS HISTÓRICOS

### Temperaturas Mínimas

A continuación se relacionan los municipios donde en las últimas 24 horas se registraron temperaturas menores o iguales a 5.0°C.

| DEPARTAMENTOS       | MUNICIPIO          |
|---------------------|--------------------|
| <b>BOYACÁ</b>       | Sogamoso (3,2)     |
| <b>CUNDINAMARCA</b> | Choachi (3.8).     |
| <b>CAUCA</b>        | San Sebastián(4,6) |

NO SE REGISTRARON VALORES INFERIORES A LOS HISTÓRICOS DE TEMPERATURA MINIMA



Imagen GOES East Canal Infrarrojo,  
Hora 09:40 HLC. Fuente: IDEAM-GOES 16

En las últimas horas se han presentado lluvias en sectores de las regiones Andina (Tolima, Cundinamarca, Antioquia, Santander, Norte de Santander), Caribe (Bolívar Sucre, Magdalena y Cesar); nubosidad variada con predominio de tiempo seco en el resto del país.

En el archipiélago de San Andrés y Providencia ha predominado el tiempo seco con alguna nubosidad.

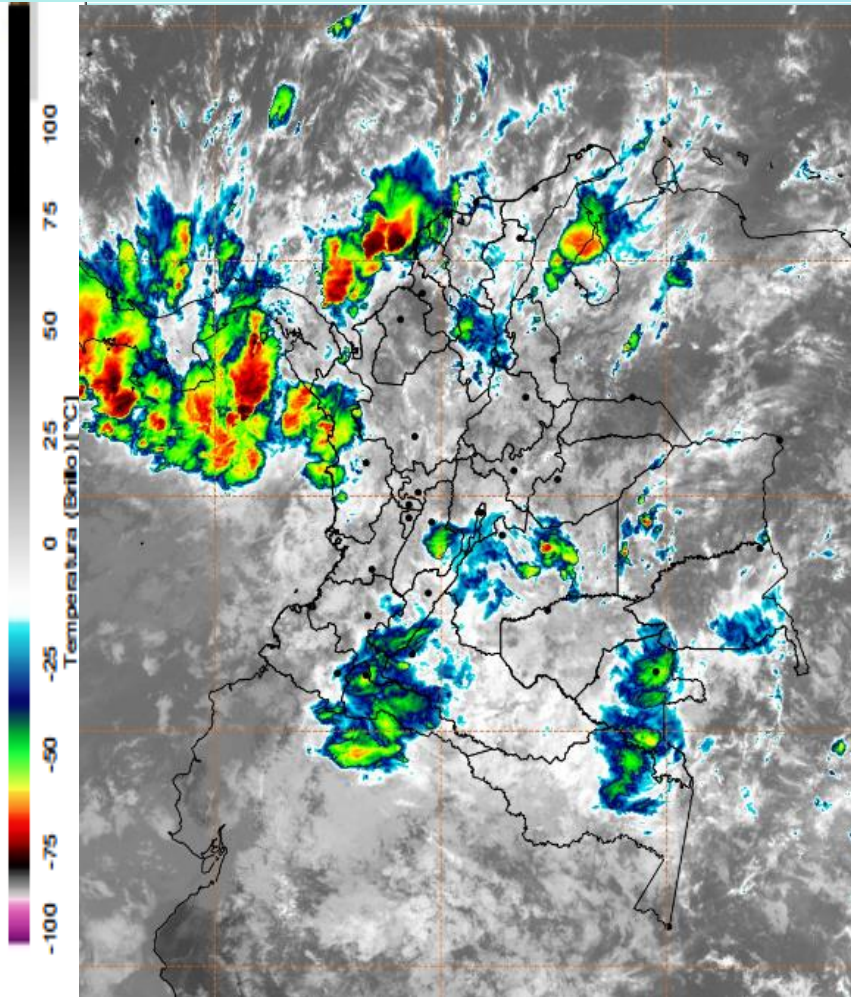
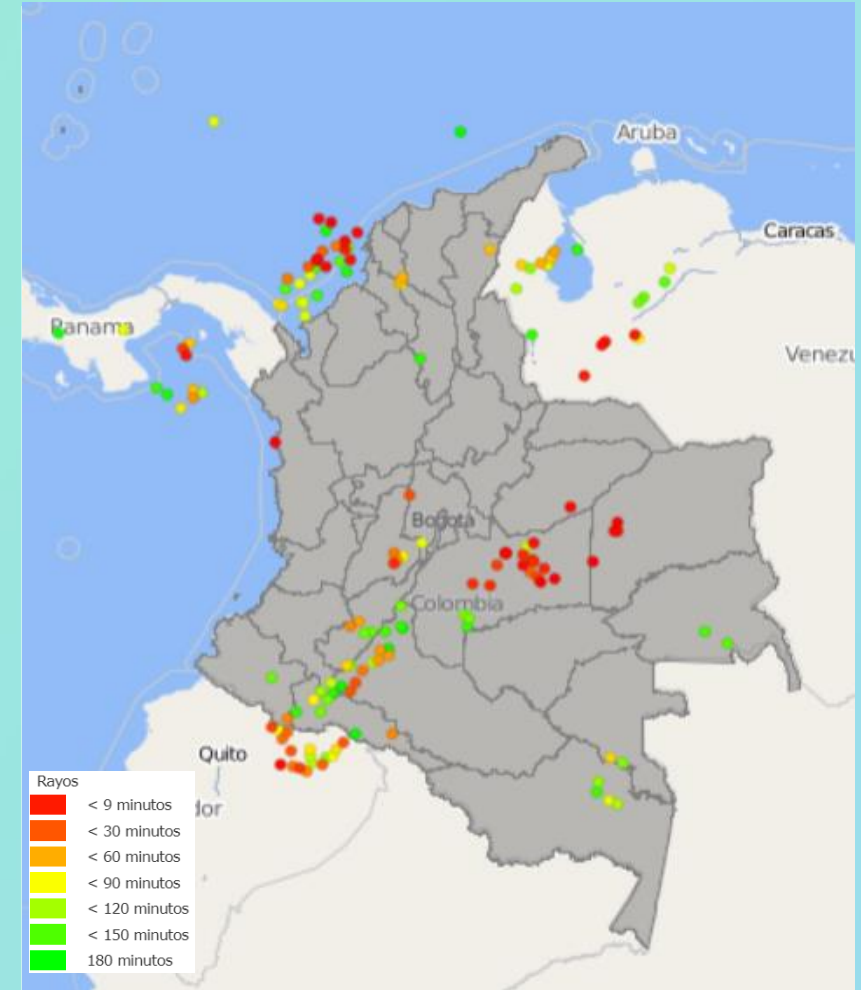

Descargas eléctricas en las últimas 3 horas.  
Fuente: Keraunos S.A.S.

- La imagen del canal infrarrojo (10.3  $\mu\text{m}$ ) permite identificar nubes en cualquier período temporal a partir de la temperatura de brillo de la nube (ver escala de colores). De esta forma, se puede identificar, clasificar y caracterizar la nubosidad en una zona determinada.
- La imagen de las descargas eléctricas muestra los rayos nube-tierra que se han descargado en una zona en las últimas 4 horas (ver escala de colores)



## Pronóstico de precipitación para las próximas veinticuatro (24) horas

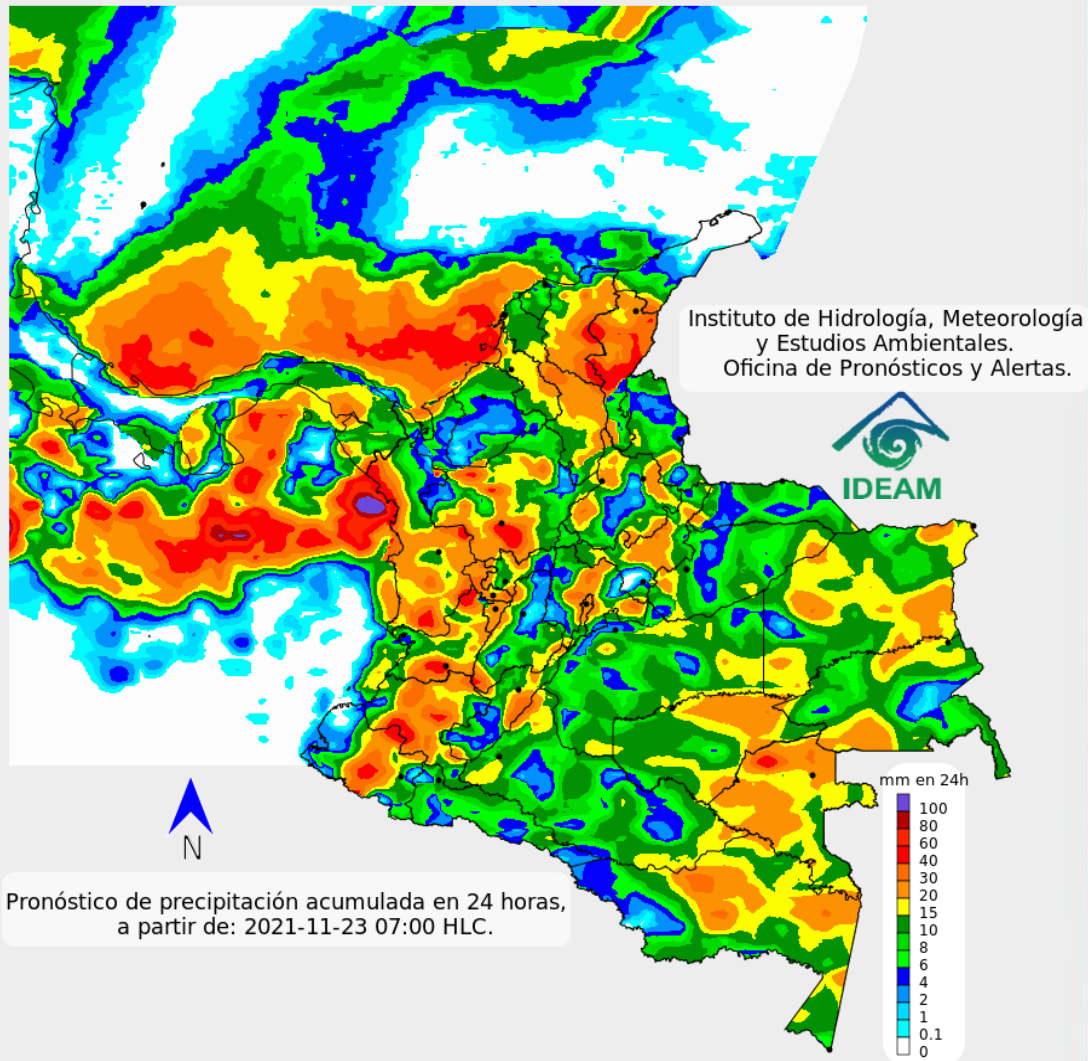

Se espera para las horas de la tarde y noche aumento significativo de la nubosidad con lluvias en zonas de las regiones Andina (Tolima, Cundinamarca, Antioquia, Santander, Norte de Santander), Caribe (Bolívar, Córdoba Sucre, Magdalena y Cesar) y Pacífica (Choco, Valle del Cauca y Cauca).

Para el archipiélago de San Andrés y Providencia, se espera nubosidad con predominio de tiempo seco.



Para mayor información sobre el estado del tiempo, alertas y pronósticos, consulte la aplicación móvil MI PRONÓSTICO

- La resolución espacial del mapa de pronóstico es de 6.5 km aproximadamente. Por lo tanto, fenómenos meteorológicos inferiores a esta escala no están considerados en esta predicción.
- La escala de colores está asociada a un rango de precipitación en el intervalo de tiempo indicado, lo que implica que el pronóstico no es determinista (un valor exacto en una zona) sino corresponde a un pronóstico cuantitativo (un rango de valores en una zona).



## Pronóstico zonas volcánicas

## Mapa de zonas volcánicas

| ÁREA DEL VOLCÁN NEVADO DEL RUIZ  |                |                   |                  |
|--|----------------|-------------------|------------------|
| Mañana: Cielo nublado - Lluvias  |                |                   |                  |
| Tarde: Cielo nublado - Lluvias   |                |                   |                  |
| Noche: Cielo nublado - Lloviznas   |                |                   |                  |
| Madrugada: Cielo nublado - Lloviznas   |                |                   |                  |
| El SERVICIO GEOLÓGICO COLOMBIANO reporta en nivel AMARILLO (III): CAMBIOS EN EL COMPORTAMIENTO DE LA ACTIVIDAD VOLCÁNICA. Lat: 4.89<br>Lon: -75.32 |                |                   |                  |
| ELEVACIÓN (pies)   | DIRECCIÓN      | VELOCIDAD         |                  |
|  |                | VELOCIDAD (Nudos) | VELOCIDAD (Km/h) |
| 10.000   | OESTE-SUROESTE | 0 - 5             | 0 - 9            |
| 18.000   | SURESTE        | 5 - 10            | 9 - 18           |
| 24.000   | SURESTE        | 10 - 15           | 18 - 27          |
| 30.000   | SUR-SURESTE    | 10 - 15           | 18 - 27          |
| ÁREA DEL VOLCÁN NEVADO DEL HUILA   |                |                   |                  |
| Mañana: Cielo nublado - Lloviznas  |                |                   |                  |
| Tarde: Cielo nublado - Lluvias   |                |                   |                  |
| Noche: Cielo nublado - Lluvias   |                |                   |                  |
| Madrugada: Cielo nublado - Lluvias   |                |                   |                  |
| El SERVICIO GEOLÓGICO COLOMBIANO reporta en nivel AMARILLO (III): CAMBIOS EN EL COMPORTAMIENTO DE LA ACTIVIDAD VOLCÁNICA. Lat:2.92<br>Lon:-76.05   |                |                   |                  |
| ELEVACIÓN (pies)   | DIRECCIÓN      | VELOCIDAD         |                  |
|  |                | VELOCIDAD (Nudos) | VELOCIDAD (Km/h) |
| 10.000   | SUR-SURESTE    | 0 - 5             | 0 - 9            |
| 18.000   | ESTE           | 5 - 10            | 9 - 18           |
| 24.000   | ESTE-SURESTE   | 10 - 15           | 18 - 27          |
| 30.000   | SUR-SURESTE    | 10 - 15           | 18 - 27          |
| ÁREA DEL VOLCÁN CERRO MACHÍN   |                |                   |                  |
| Mañana: Cielo nublado - Lloviznas  |                |                   |                  |
| Tarde: Cielo nublado - Lluvias   |                |                   |                  |
| Noche: Cielo nublado - Lluvias   |                |                   |                  |
| Madrugada: Cielo nublado - Tiempo seco   |                |                   |                  |
| El SERVICIO GEOLÓGICO COLOMBIANO reporta en nivel AMARILLO (III): CAMBIOS EN EL COMPORTAMIENTO DE LA ACTIVIDAD VOLCÁNICA. Lat:4.80<br>Lon:-75.62   |                |                   |                  |
| ELEVACIÓN (pies)   | DIRECCIÓN      | VELOCIDAD         |                  |
|  |                | VELOCIDAD (Nudos) | VELOCIDAD (Km/h) |
| 10.000   | SUR-SURESTE    | 0 - 5             | 0 - 9            |
| 18.000   | ESTE-SURESTE   | 5 - 10            | 9 - 18           |
| 24.000   | SURESTE        | 10 - 15           | 18 - 27          |
| 30.000   | SUR-SURESTE    | 10 - 15           | 18 - 27          |

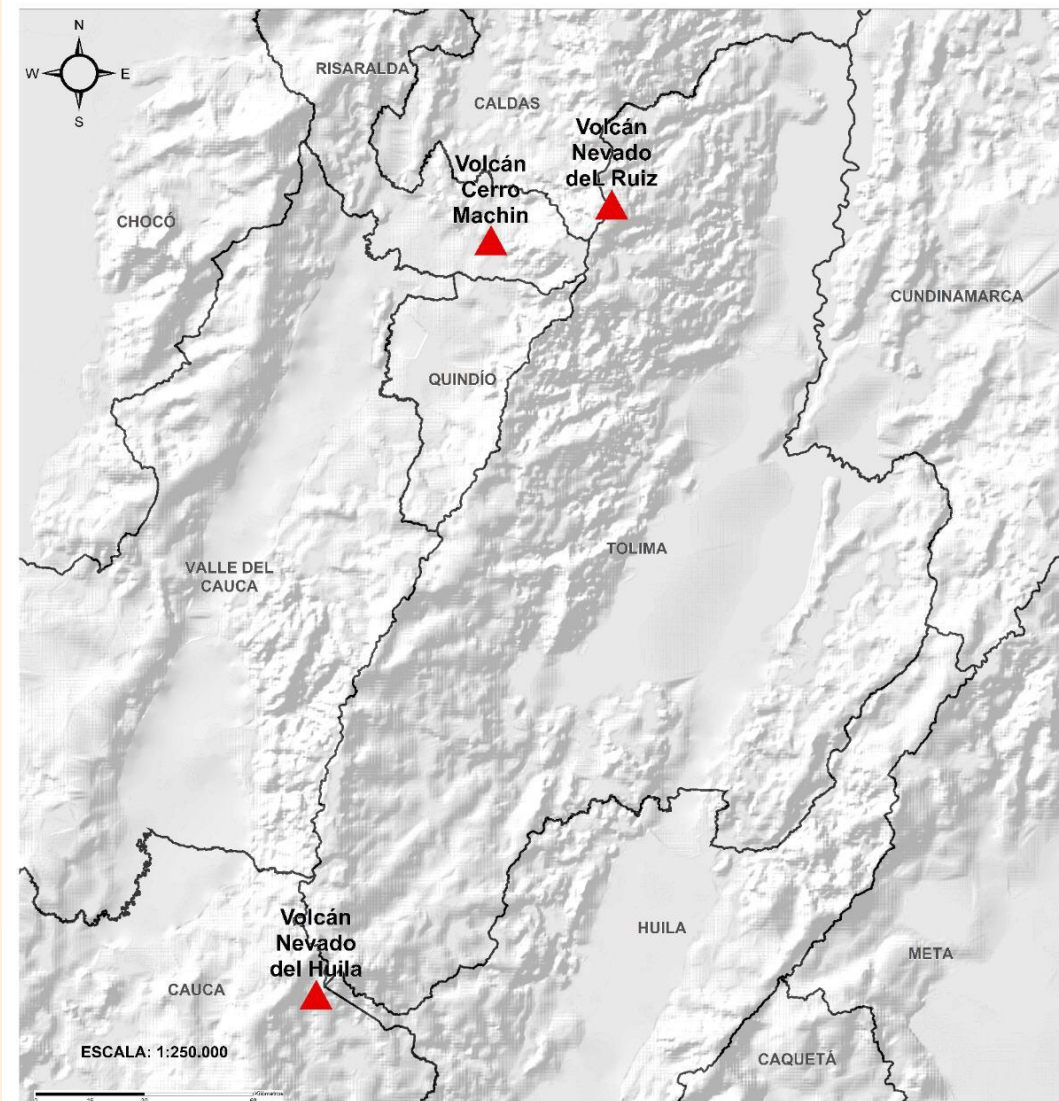



## Pronóstico zonas volcánicas

## Mapa de zonas volcánicas

| ÁREA DEL VOLCÁN GALERAS   |                |                   |                  |
|---|----------------|-------------------|------------------|
| Mañana: Cielo nublado - Lloviznas   |                |                   |                  |
| Tarde: Cielo nublado - Lluvias  |                |                   |                  |
| Noche: Cielo nublado - Lluvias  |                |                   |                  |
| Madrugada: Cielo nublado - Lluvias  |                |                   |                  |
| EL SERVICIO GEOLÓGICO COLOMBIANO reporta en nivel AMARILLO (III): CAMBIOS EN EL COMPORTAMIENTO DE LA ACTIVIDAD VOLCÁNICA. Lat: 1.55<br>Lon: -77.37                        |                |                   |                  |
| ELEVACIÓN (pies)  | DIRECCIÓN      | VELOCIDAD         |                  |
|   |                | VELOCIDAD (Nudos) | VELOCIDAD (Km/h) |
| 10.000  | ESTE-SURESTE   | 0 - 5             | 0 - 9            |
| 18.000  | ESTE-SURESTE   | 10 - 15           | 18 - 27          |
| 24.000  | ESTE-SURESTE   | 10 - 15           | 18 - 27          |
| 30.000  | SURESTE        | 5 - 10            | 9 - 18           |
| ÁREA DEL COMPLEJO VOLCÁNICO CHILES-CERRO NEGRO DE MAYASQUER   |                |                   |                  |
| Mañana: Cielo nublado - Lloviznas   |                |                   |                  |
| Tarde: Cielo nublado - Lluvias  |                |                   |                  |
| Noche: Cielo nublado - Lluvias  |                |                   |                  |
| Madrugada: Cielo nublado - Lluvias  |                |                   |                  |
| EL SERVICIO GEOLÓGICO COLOMBIANO reporta en nivel AMARILLO (III): CAMBIOS EN EL COMPORTAMIENTO DE LA ACTIVIDAD VOLCÁNICA. Lat: 0.81 -<br>Lon: 77.93 Lat: 0.76 Lon: -77.95 |                |                   |                  |
| ELEVACIÓN (pies)  | DIRECCIÓN      | VELOCIDAD         |                  |
|   |                | VELOCIDAD (Nudos) | VELOCIDAD (Km/h) |
| 10.000  | NORTE-NOROESTE | 0 - 5             | 0 - 9            |
| 18.000  | ESTE-SURESTE   | 10 - 15           | 18 - 27          |
| 24.000  | ESTE-SURESTE   | 10 - 15           | 18 - 27          |

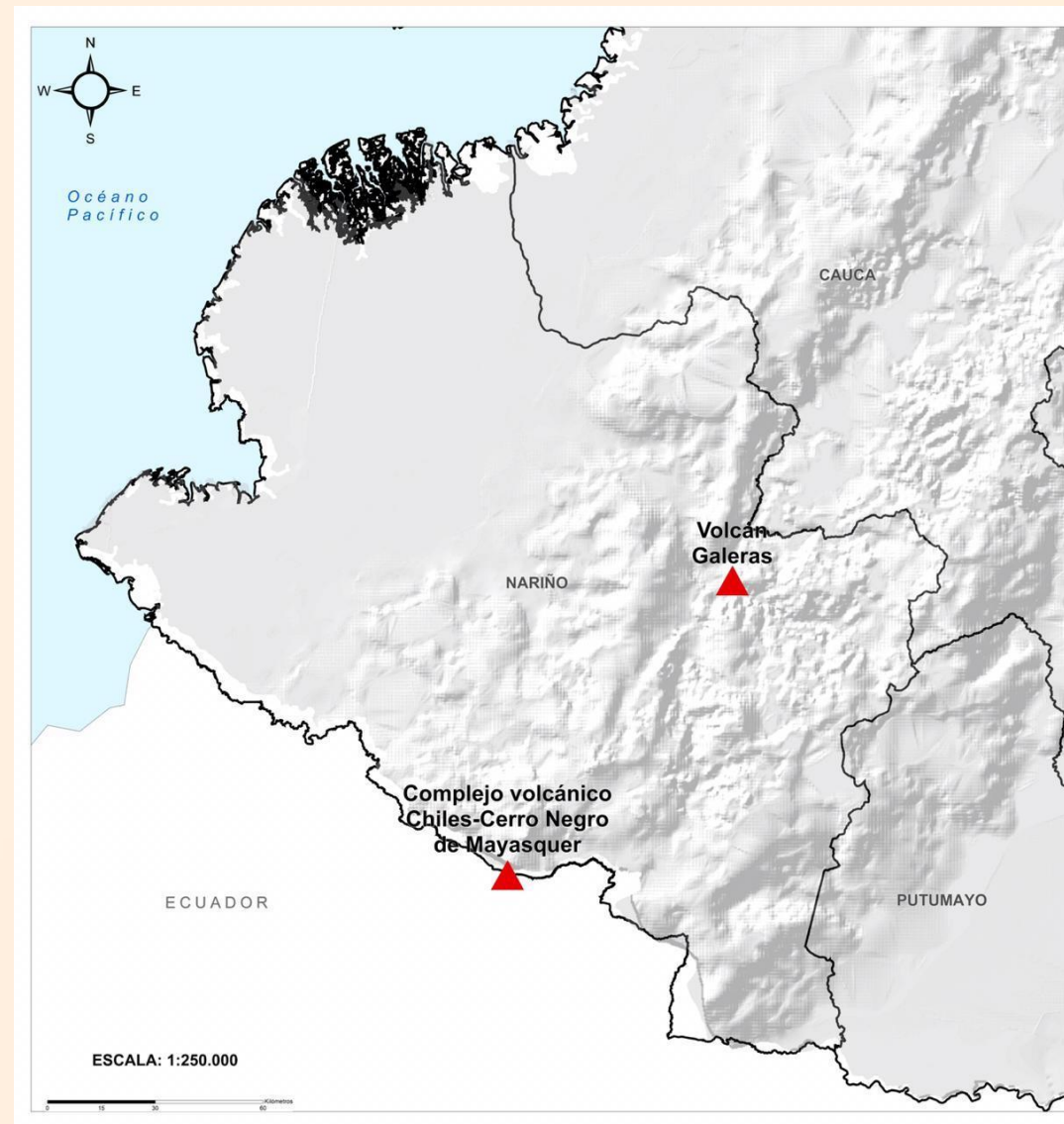





A continuación se relaciona el volumen útil diario de los principales embalses del país (expresado en porcentaje), de acuerdo con la información reportada por XM S.A. E.S.P en la siguiente dirección electrónica: <http://ido.xm.com.co/ido/SitePages/hidrologia.aspx?q=reservas>



## VOLÚMEN ÚTIL DIARIO EN LOS PRINCIPALES EMBALSES DEL PAÍS

Lunes, 22 de noviembre de 2021

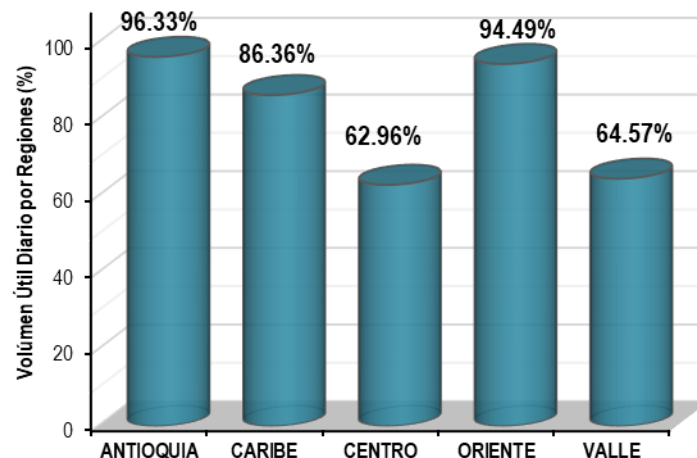
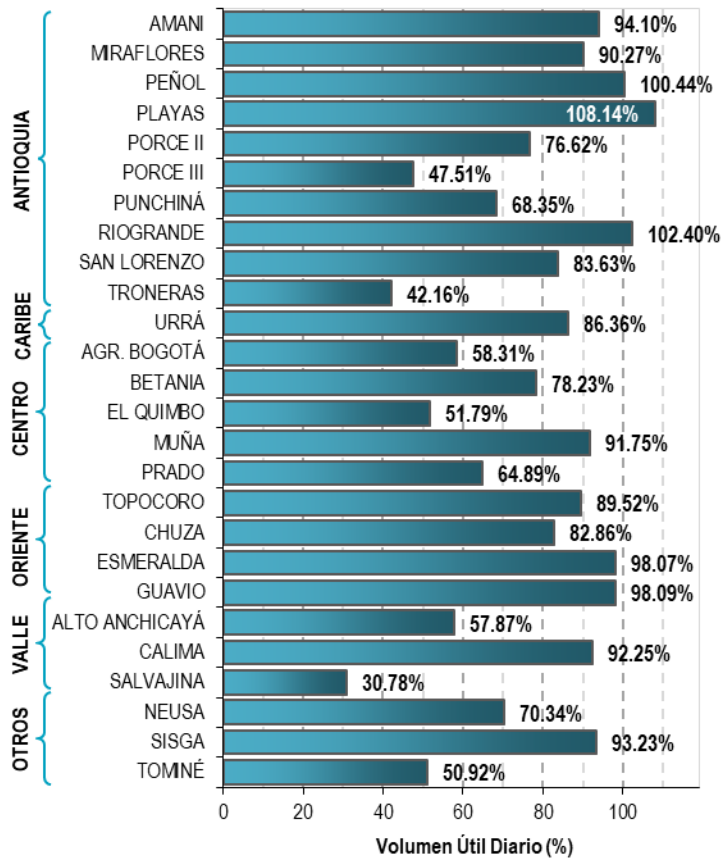

Infografía: Fuente:



# Alertas Hidrológicas

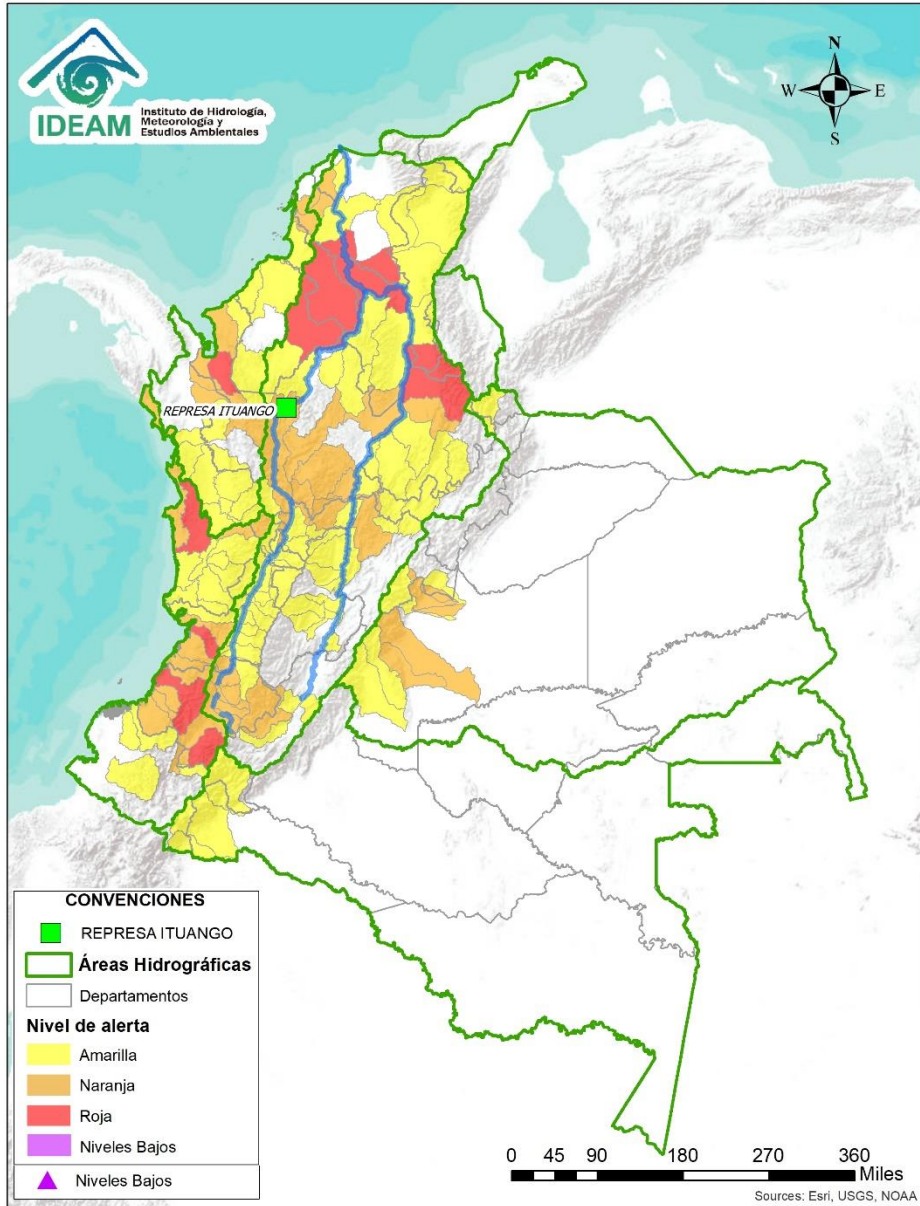

Caño Cristales el río de los cinco colores, paraíso tropical! (Sierra de La Macarena – Meta, Colombia). – Autor: Mcleods, 19 de Febrero de 2018  
 Fuente: [https://upload.wikimedia.org/wikipedia/commons/3/3e/Flashpacker\\_Connect\\_-\\_Cano\\_Cristales\\_webp](https://upload.wikimedia.org/wikipedia/commons/3/3e/Flashpacker_Connect_-_Cano_Cristales_webp)

## FEWS COLOMBIA

SISTEMA DE PRONÓSTICOS HIDROLÓGICOS Y ALERTAS TEMPRANAS

Consulte aquí el estado de los niveles en los ríos del país:

<http://fews.ideam.gov.co/colombia/MapaEstacionesColombiaEstado.html>



**Nota 1:** Las alertas hidrológicas pueden ser corregidas y/o actualizadas en el futuro. No representa una certificación oficial del IDEAM.

**Nota 2:** Es probable que los eventos hidrológicos reportados en las alertas emitidas no se estén presentando sobre los ríos principales sino sobre sus afluentes.

**Nota 3:** El IDEAM le recomienda a la población ribereña estar muy atentos al comportamiento de los niveles de los ríos y atender las recomendaciones que la Unidad Nacional de Gestión del Riesgo de Desastres (UNGRD) emita para la implementación de medidas de contingencia ante posibles afectaciones por desbordamientos e inundaciones.



LLUVIAS



NIVELES BAJOS



NIVELES ALTOS



CRECIENTE SÚBITA



TRANSITO DE CRECIENTES



CRECIENTE POR DESEMBALSE



INUNDACIONES



# Área Hidrográfica del Caribe

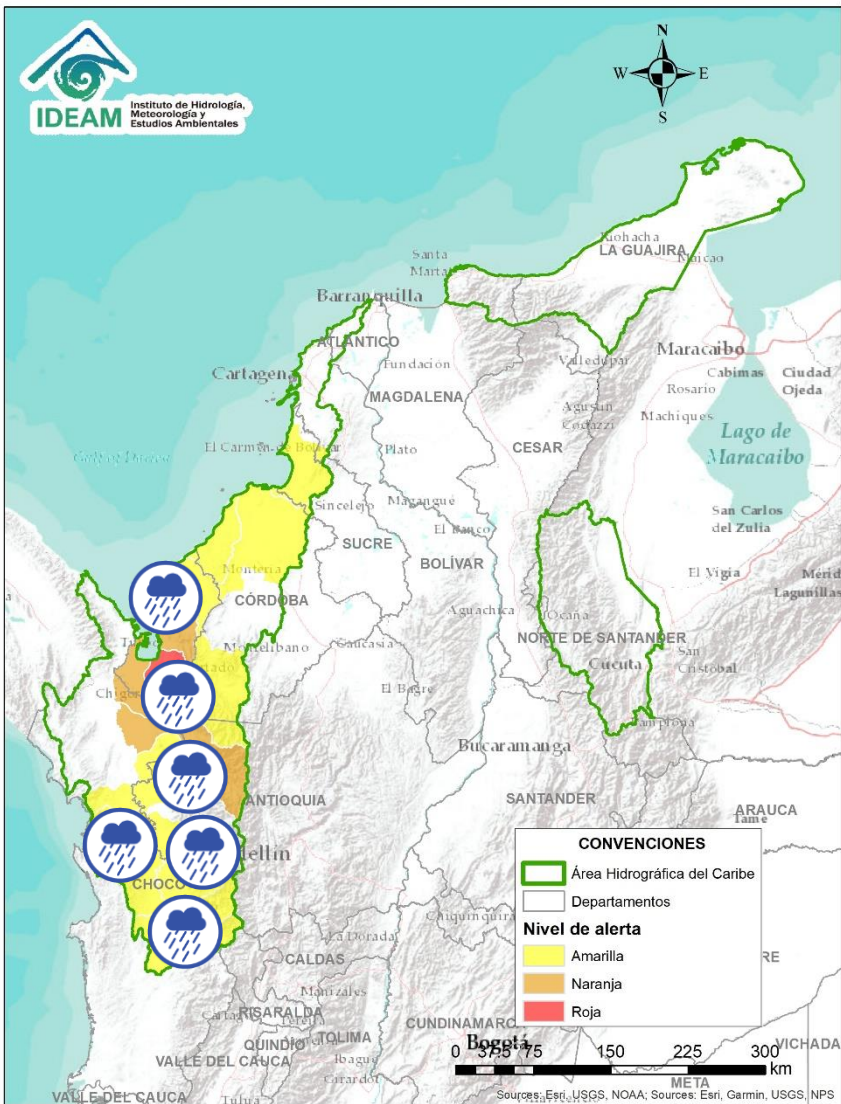

| Alerta | Zona Hidrográfica | Subzona o Cuenca Hidrográfica   | Descripción de la alerta hidrológica  |
|--------|-------------------|---------------------------------|---|
|        | Atrato - Darién   | Cuenca alta del río Atrato      | Probabilidad de crecientes súbitas en la cuenca alta del río Atrato, principalmente en sus afluentes como los ríos Quito, Cabí y Andágueda. Se recomienda especial atención en los municipios de El Carmen de Atrato, Lloró, Bagadó, Cértegui, Quibdó y Unión Panamericana (Animas).  |
|        | Atrato - Darién   | Cuenca media río Atrato         | Probabilidad de crecientes súbitas en las cuencas de los ríos Murindó y SZH Directos al Atrato entre los ríos Bebaramá y Murrí.   |
|        | Atrato - Darién   | Cuenca media río Atrato         | Probabilidad de crecientes súbitas en las cuencas de los ríos Bebaramá y SZH Directos al Atrato entre los ríos Quito y Bojayá, entre otros directos a la parte media del río Atrato.  |
|        | Atrato - Darién   | Cuenca media río Atrato         | Probabilidad de crecientes súbitas en los ríos Napipí, Opogadó, Bojayá y sus afluentes, entre otros directos a la parte media del río Atrato. Se recomienda especial atención en el río Atrato a la altura de Vigía de Fuerte (Antioquia).  |
|        | Atrato - Darién   | Cuenca Alta-Media del río Sucio | Probabilidad de crecientes súbitas en el río Sucio y sus afluentes, en la parte Alta y Media. Se recomienda especial atención en la quebradas Cañada Seca y Desmotadora, a la altura del municipio de Dabeiba (Antioquia). Especial atención en los municipios Dabeiba, Uramita, Cañasgordas, Mutatá y Belén de Bajará (Chocó). |
|        | Atrato - Darién   | Cuenca Baja del río Sucio       | Probabilidad de crecientes súbitas en la cuenca baja del río Sucio, especialmente en sus aportantes. Se recomienda especial atención en los municipios Carmen del Darién y Riosucio (Chocó).  |
|        | Atrato - Darién   | Cuenca baja del río Atrato      | Probabilidad de incrementos súbitos en la SZH Directos al Bajo Atrato entre río Sucio y Desembocadura al Mar Caribe. Especial atención en el municipio de Riosucio (Chocó).   |
|        | Caribe - Litoral  | Cuenca del río León             | Probabilidad de crecientes súbitas en los niveles del río León y sus afluentes, los ríos Carepa, Chigorodó, Apartadó y sus afluentes, los cuales desembocan al Golfo de Urabá. Especial atención en el municipio de Carepa, Chigorodó y Apartadó.   |
|        | Caribe - Litoral  | Cuenca del río Mulatos          | Probabilidad de nuevas crecientes súbitas en el río Mulatos y sus afluentes, que desembocan al Mar Caribe y Golfo de Urabá. Especial atención en los municipios de Necoclí, Turbo y Currulao.   |



# Área Hidrográfica del Caribe

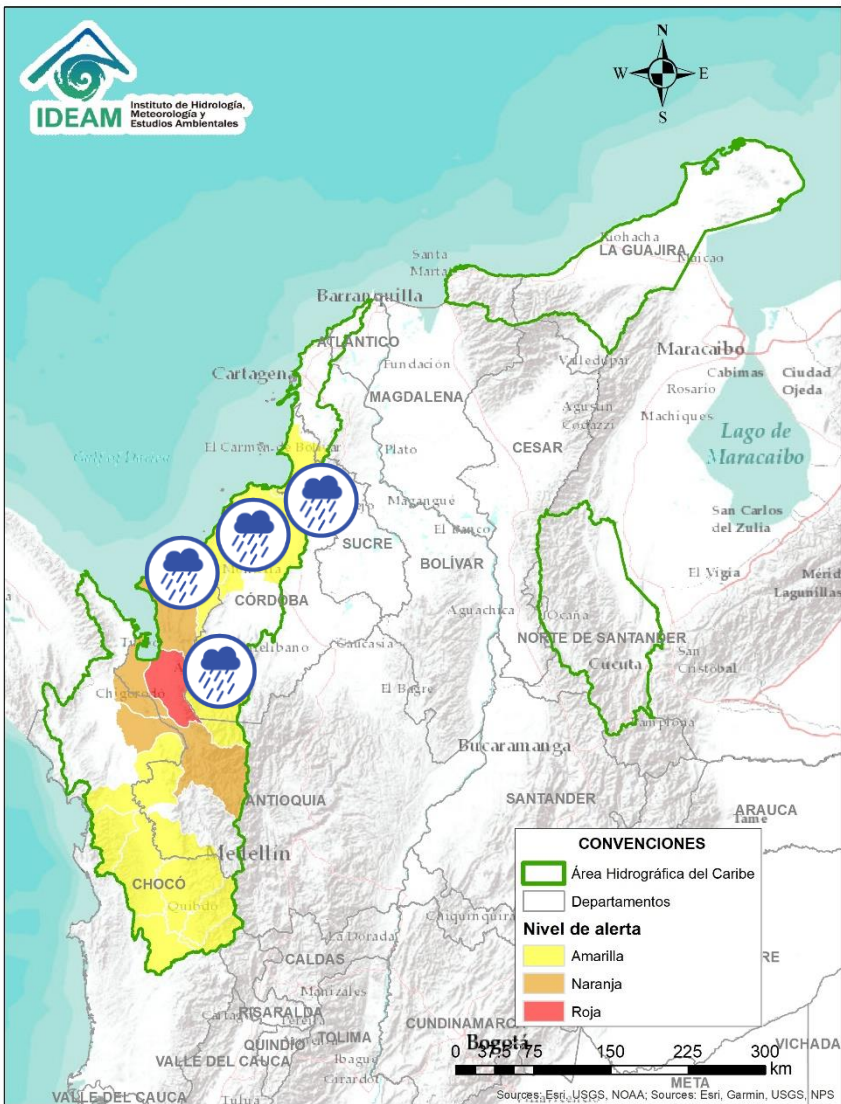

| Alerta | Zona Hidrográfica | Subzona o Cuenca Hidrográfica            | Descripción de la alerta hidrológica  |
|--------|-------------------|--|---|
|        | Caribe - Litoral  | Cuenca del río Canalete                  | Probabilidad de crecientes en el río Canalete y sus afluentes.  |
|        | Caribe - Litoral  | Cuenca del río San Juan                  | Probabilidad de crecientes en el río San Juan y sus afluentes, entre otros arroyos directos al Caribe, especial atención en el municipio de Arboletes y San Juan de Urabá (Antioquia).  |
|        | Sinú              | Cuenca alta del río Sinú                 | Probabilidad de incremento súbitos en los niveles del río Sinú y sus afluentes en la parte alta.  |
|        | Sinú              | Cuenca baja del río Sinú                 | Probabilidad de incremento en los niveles del río Sinú y sus afluentes en la cuenca baja del río Sinú. Especial atención en el municipio de Lorica y San Bernardo del Viento (Córdoba).   |
|        | Caribe - Litoral  | Directos al Caribe Golfo de Morrosquillo | Probabilidad de crecientes súbitas en los aportantes directos al Mar Caribe en el Golfo de Morrosquillo. Especial atención en los municipios de San Onofre, Tolú, Coveñas, Palmito, Tolviejo, Chalán, Colosó, Morroa y Sincelejo. |

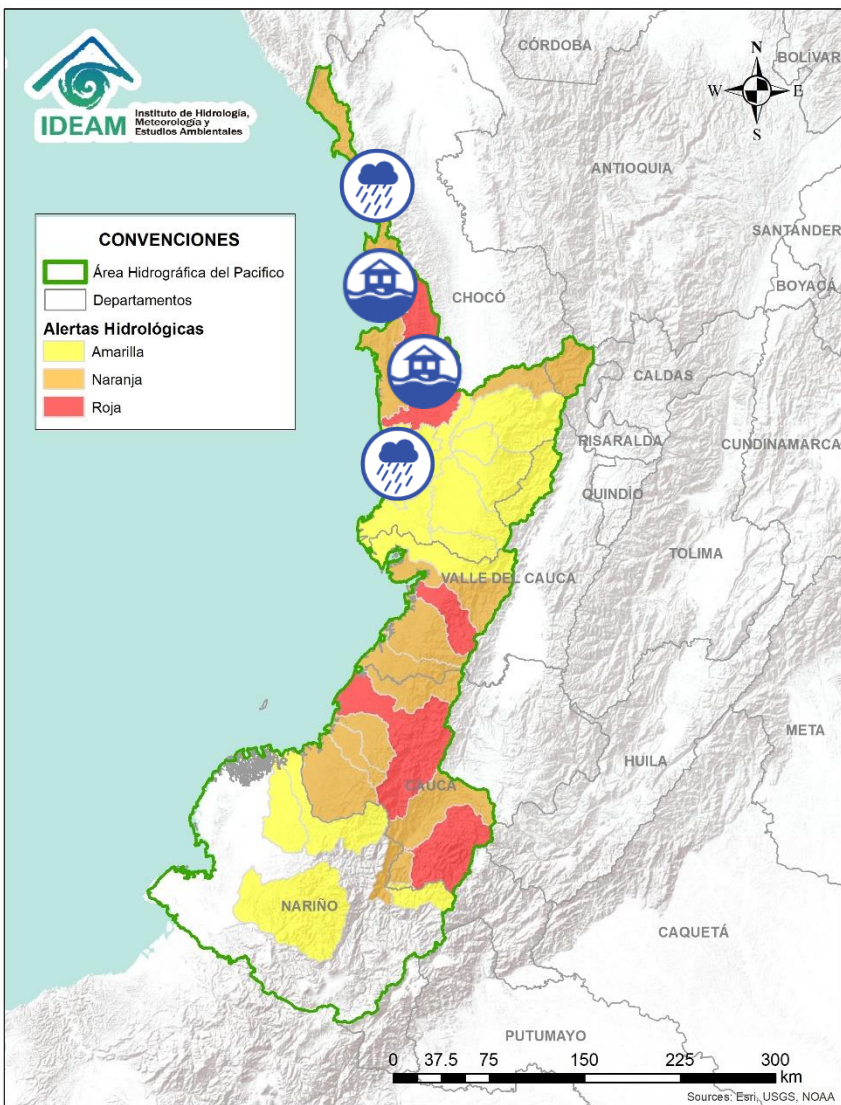

| Alerta | Zona Hidrográfica            | Subzona o Cuenca Hidrográfica        | Descripción de la alerta hidrológica   |
|--------|------------------------------|--------------------------------------|--|
|        | Baudó - Directos al Pacífico | Cuencas directas al Pacífico (Chocó) | Probabilidad de crecientes súbitas en la quebrada Chocolatal, los ríos Jella, Abaquía, Catripe, Evarí, Pavasá, Piliza, Purricha, Quiparado, San Juan, Virudó, Cupica, Curiche, Jampavadó, Juradó, Partadó, Arusi, Coquí, Joví, Nuquí, Panguí y sus aportantes, entre otros directos al Océano Pacífico en el departamento de Chocó, se recomienda especial atención en los municipios de Bahía Solano Nuquí y Juradó (19/11/2021). |
|        | Baudó - Directos al Pacífico | Cuenca del río Baudó                 | Incrementos súbitos en los niveles del río Baudó y sus afluentes, especialmente los ríos Berreberre, Pepe y Torredó. Se recomienda especial atención para las poblaciones ribereñas, donde se destacan los corregimientos de Santa María, Miacorá, Divisa, Cohecho, Chachajo, Santa Rita, La Pureza, Nauca, Almendro, Bellavista y Puerto Elacio. Especial atención en la parte alta y baja del río Baudó (19/11/2021).            |
|        | Baudó - Directos al Pacífico | Cuenca del río Docampadó             | Probabilidad de incrementos súbitos en los niveles del río Docampadó y sus afluentes, entre otros directos al océano Pacífico en el departamento de Chocó.   |

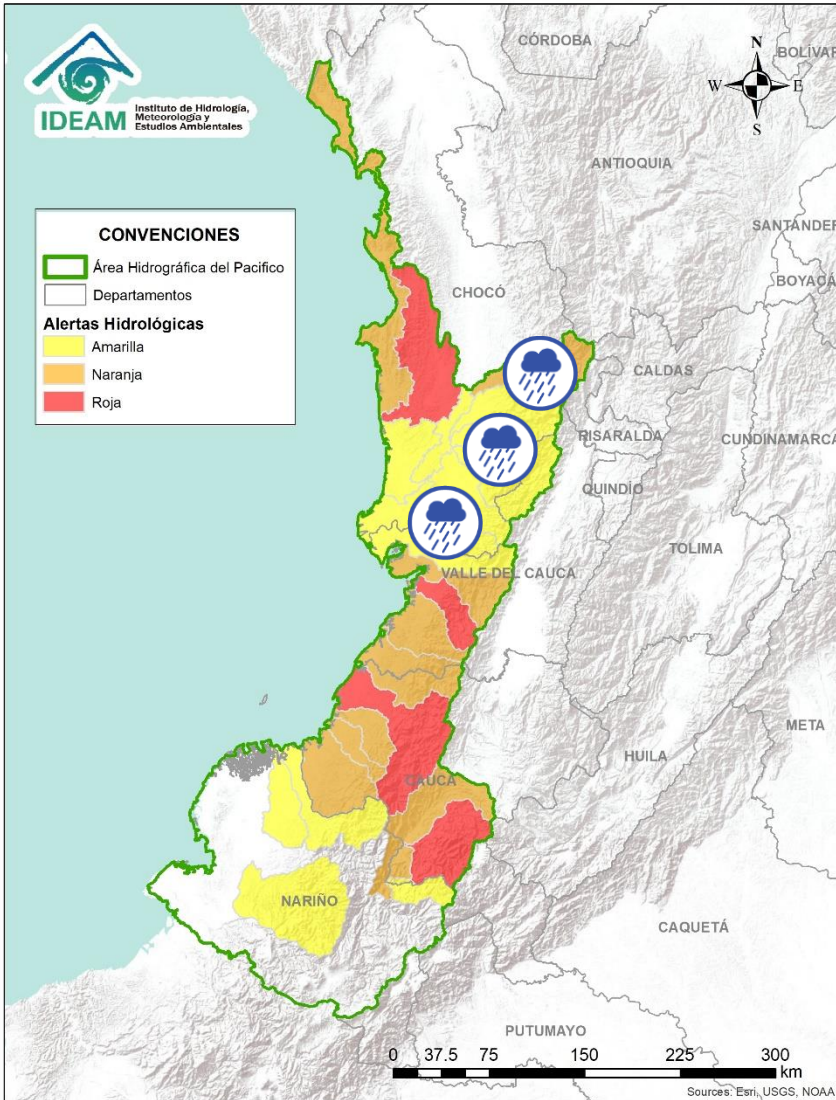

| Alerta | Zona Hidrográfica | Subzona o Cuenca Hidrográfica | Descripción de la alerta hidrológica   |
|--------|-------------------|-------------------------------|--|
|        | San Juan          | Cuenca alta del río San Juan  | Probabilidad de crecientes súbitas en el río San Juan y sus afluentes. Se recomienda especial atención en los municipios de Tadó, Istmina (Chocó) y Pueblo Rico (Risaralda).   |
|        | San Juan          | Cuenca media del río San Juan | Probabilidad de crecientes súbitas en las cuencas de los ríos Iró, Tamaná, Condoto, entre otros aportantes a la cuenca media del río San Juan. Especial atención a la altura de los municipios Condoto, San José del Palmar, Novita y Santa Rita.                  |
|        | San Juan          | Cuenca media del río San Juan | Probabilidad de crecientes súbitas en las cuencas de los ríos Cajón, Sipí, entre otros aportantes a la cuenca media del río San Juan. Especial atención a la altura de los municipios Novita, Medio San Juan y Sipí.   |
|        | San Juan          | Cuenca media del río San Juan | Probabilidad de crecientes súbitas en la parte media del río San Juan. Especial atención a la altura del municipio Medio San Juan.   |
|        | San Juan          | Cuenca baja del río San Juan  | Probabilidad de crecientes súbitas en las cuencas de los ríos Calima, Munguidó, Bajo San Juan y Capoma, entre otros directos al bajo San Juan. Especial atención a la altura de los municipios de Calima Darién, Litoral de San Juan, Buenaventura y Bahía Málaga. |

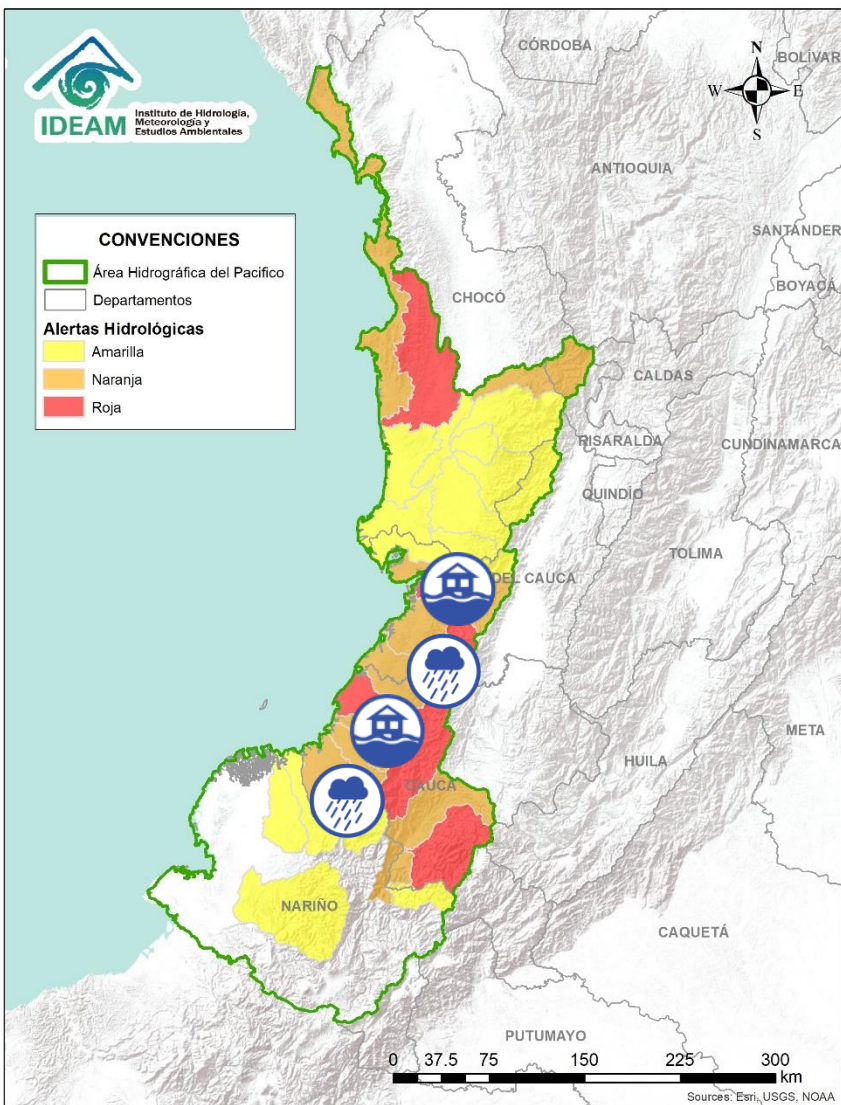

| Alerta | Zona Hidrografica         | Subzona o Cuenca Hidrografica                         | Descripción de la alerta hidrológica   |
|--------|---------------------------|---|--|
|        | Tapaje – Dagua – Directos | Cuenca del río Dagua                                  | Incrementos moderados en los niveles del río Dagua y sus afluentes. Especial atención en el municipio de Buenaventura.   |
|        | Tapaje – Dagua – Directos | Cuenca del río Anchicayá                              | Crecientes súbitas en el río Anchicayá y sus afluentes que drena sus aguas hacia el Océano Pacífico en el departamento del Valle del Cauca. Se recomienda especial atención en el municipio de Dagua (Valle del Cauca) ante las afectaciones por desbordamientos e inundaciones. |
|        | Tapaje – Dagua – Directos | Cuencas directas al Océano Pacífico (Valle del Cauca) | Probabilidad de crecientes súbitas en los ríos Cajambre, Mayorquín, Raposo y sus afluentes, directos al océano Pacífico en el departamento del Valle del Cauca.  |
|        | Tapaje – Dagua – Directos | Cuenca directa al Océano Pacífico (Valle del Cauca)   | Probabilidad de crecientes súbitas en el río Naya - Yurumanguí y sus afluentes, directos al océano Pacífico en el departamento del Valle del Cauca.  |
|        | Tapaje – Dagua – Directos | Cuenca del río San Juan de Micay                      | Crecientes súbitas en los ríos San Juan de Micay y sus afluentes, directos al océano Pacífico. Se recomienda especial atención en los municipio de San Miguel y López de Micay (Cauca), ante posibles afectaciones por desbordamientos e inundaciones.                           |
|        | Tapaje – Dagua – Directos | Cuencas directas al Océano Pacífico (Cauca)           | Probabilidad de crecientes súbitas en los ríos Saija, Timbiquí y sus afluentes, directos al océano Pacífico. Especial atención en el municipio de Timbiquí (Cauca).  |
|        | Tapaje – Dagua – Directos | Cuenca del río Guapi                                  | Probabilidad de crecientes súbitas en el río Guapi y sus afluentes, directos al océano Pacífico. Especial atención en el municipio de Timbiquí.  |

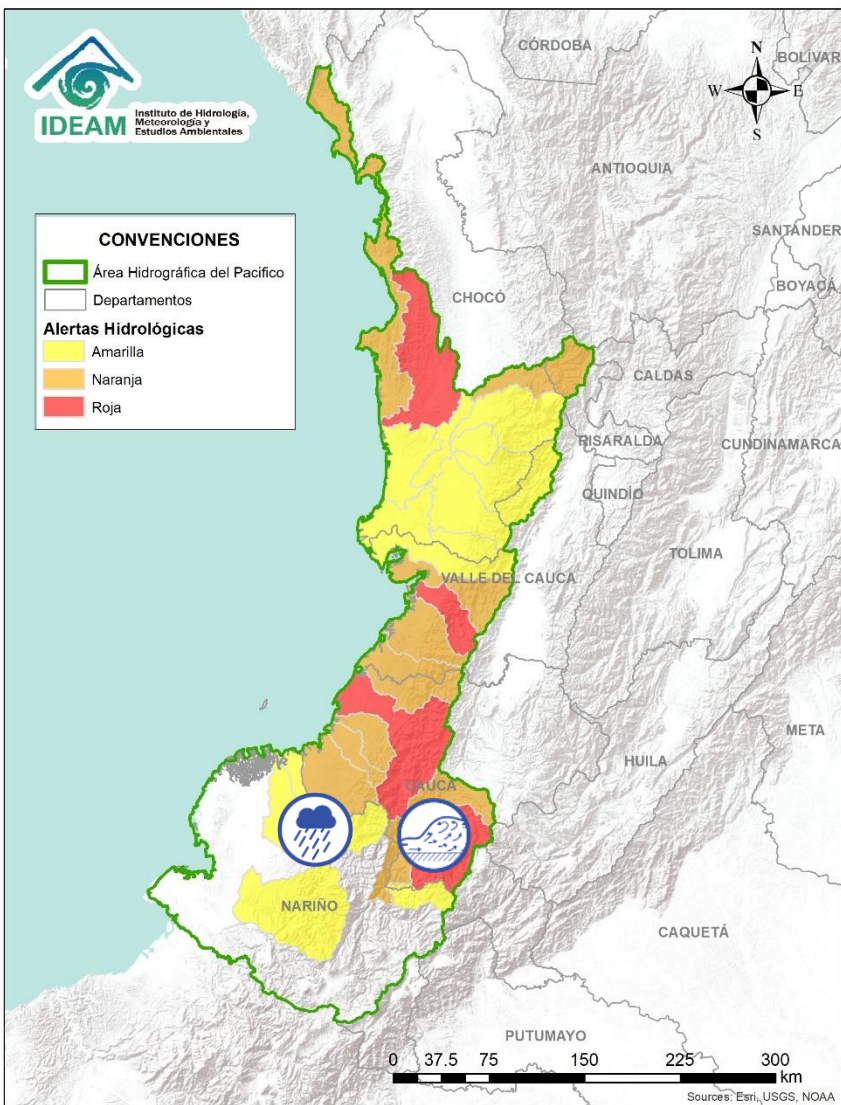

| Alerta | Zona Hidrografica         | Subzona o Cuenca Hidrografica | Descripción de la alerta hidrológica   |
|--------|---------------------------|-------------------------------|--|
|        | Tapaje - Dagua - Directos | Cuenca del río Iscuandé       | Probabilidad de crecientes súbitas en el río Iscuandé y sus afluentes, el cual drenan sus aguas al Océano Pacífico en el departamento de Nariño.   |
|        | Tapaje - Dagua - Directos | Cuenca del río Tapaje         | Probabilidad de crecientes súbitas en el río Tapaje y sus afluentes, el cual drenan sus aguas al Océano Pacífico en el departamento de Nariño.   |
|        | Patía                     | Cuenca alta del río Patía     | Crecientes súbitas en la SZH Alto Patía y sus afluentes en los departamentos de Cauca y Nariño, estar atentos en los municipios de Patía y Mercaderes (Cauca), especialmente en las quebradas Las Tallas, Palo Bobo y San Gandinga.  |
|        | Patía                     | Cuenca del río Guachicón      | Crecientes súbitas en el río Guachicón y sus afluentes, especialmente en los ríos San Pedro, Mazamorra y Pancitará, y las quebradas San Gandinga, Salinas, Cascadas y Buenavista. Especial atención en los municipios de Sucre, La Sierra, La Vega, Mercaderes y Bolívar (Cauca), ante posibles afectaciones por desbordamientos e inundaciones. |



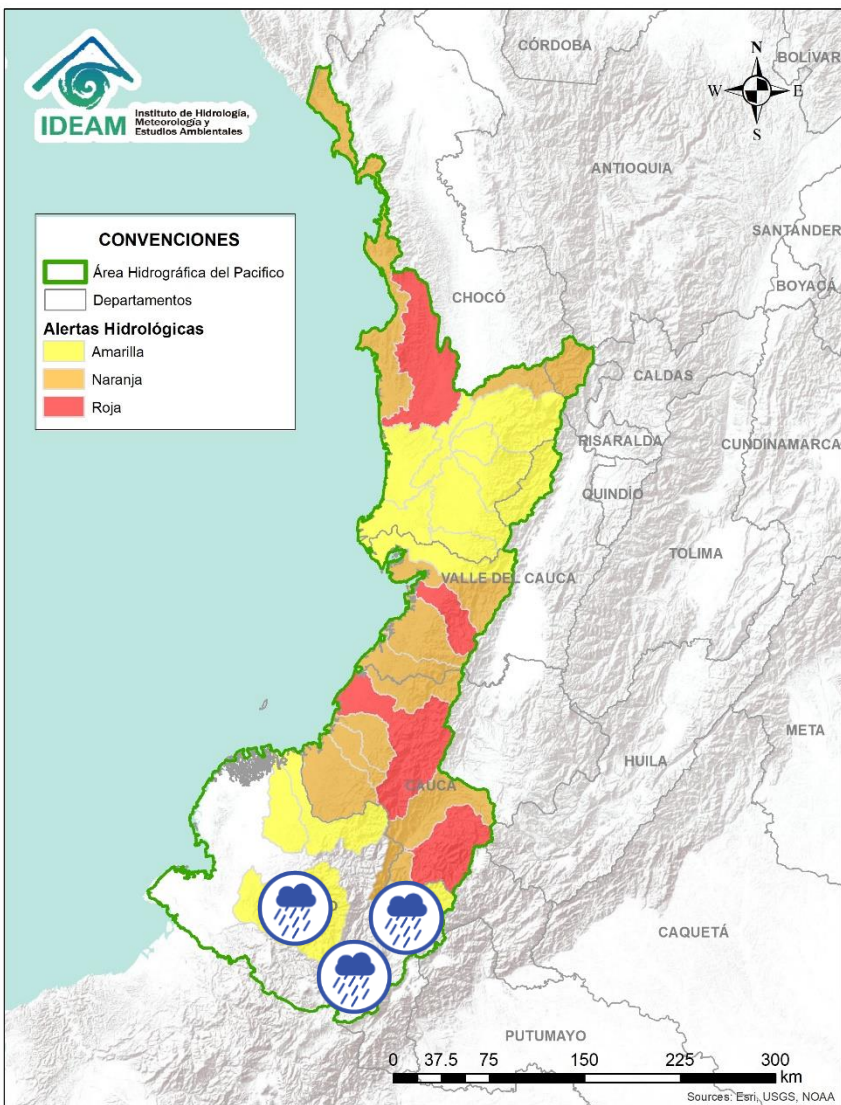





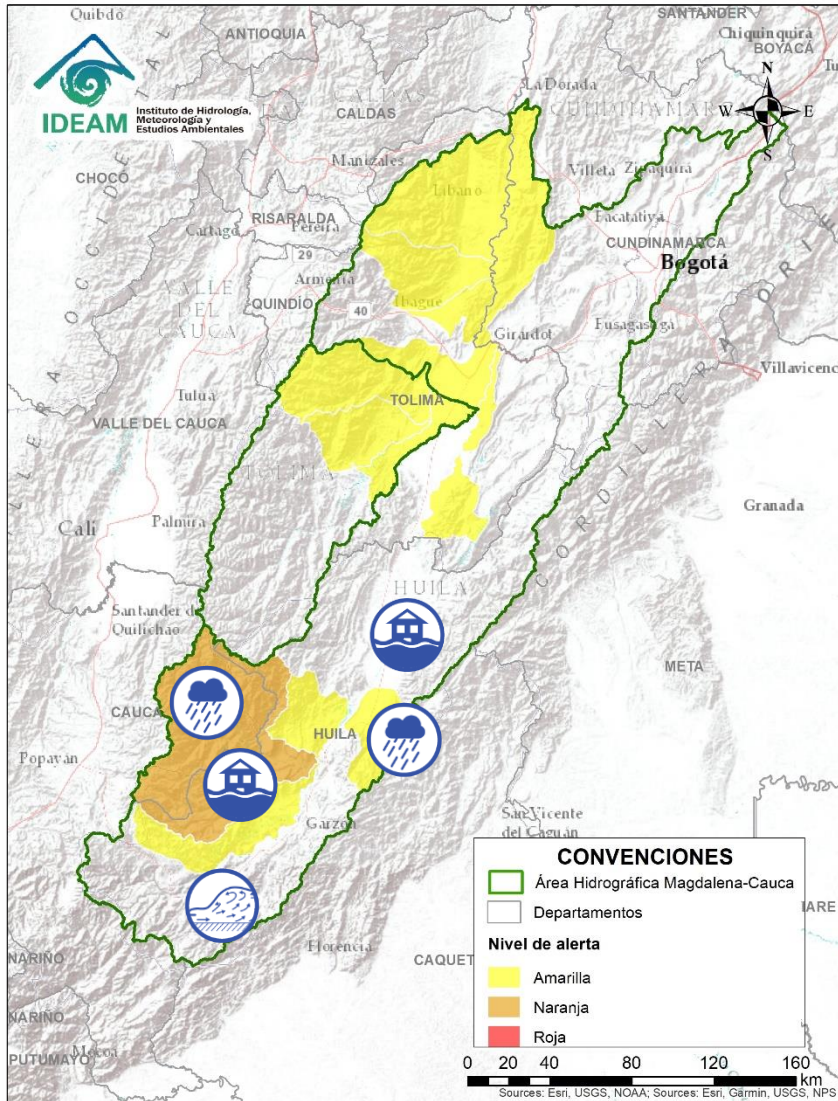

| Alerta | Zona Hidrografica | Subzona o Cuenca Hidrografica | Descripción de la alerta hidrológica  |
|--------|-------------------|-------------------------------|---|
|        | Patía             | Cuenca del río Mayo           | Probabilidad de crecientes súbitas en las cuenca del río Mayo, aportante al alto Patía al nororiente del departamento de Nariño.        |
|        | Patía             | Cuenca del río Telembí        | Probabilidad de crecientes súbitas en la cuenca del río Telembí, se recomienda especial atención en el municipio de Barbacoas (Nariño). |





# Área Hidrográfica del Magdalena – Cauca (cuena alta del río Magdalena)

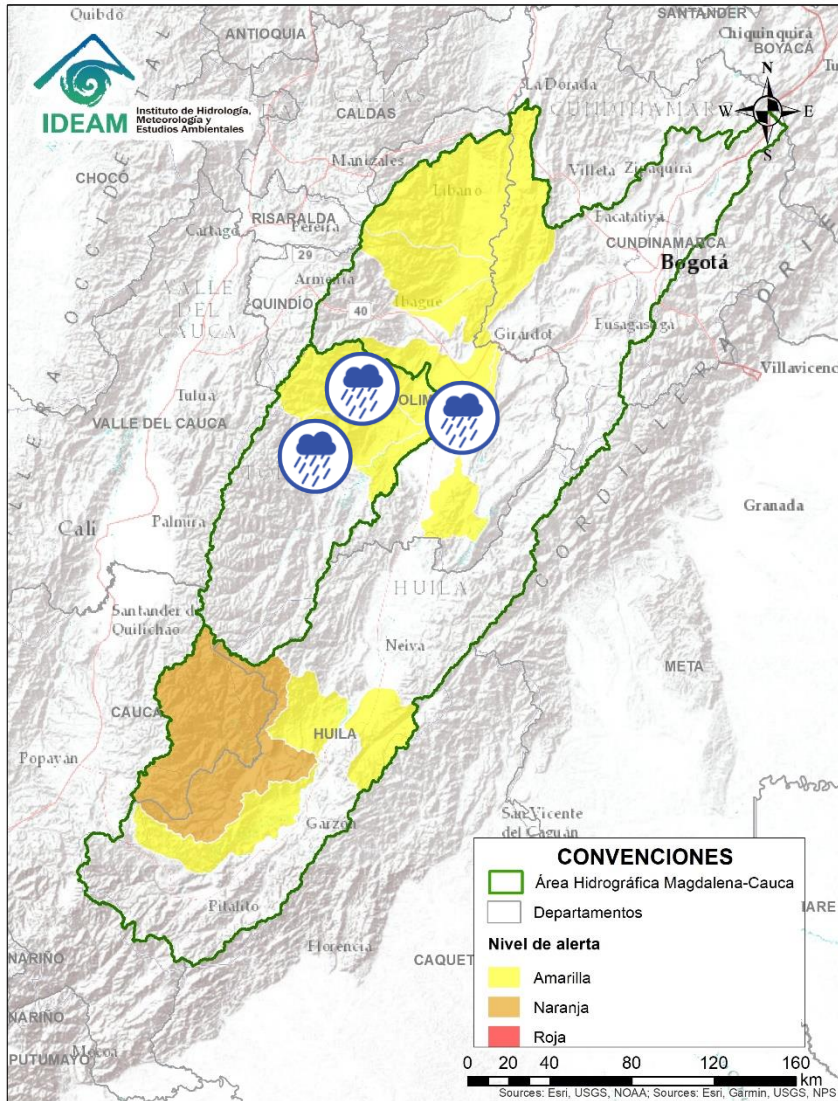

| Alerta   | Zona Hidrografica | Subzona o Cuenca Hidrografica     | Descripción de la alerta hidrológica  |
|--|-------------------|-----------------------------------|---|
|    | Alto Magdalena    | Alto Magdalena                    | <b>Alerta puntual</b> por crecientes súbitas en el río Guachicos a la altura del corregimiento de Bruselas, Pitalito (Huila). Igualmente, se registra incremento moderado en el nivel del río Guarapas y sus afluentes, se recomienda especial atención en el municipio de Pitalito (Huila).  |
|    | Alto Magdalena    | Cuenca del río Páez               | <b>Alerta puntual:</b> Avenida torrencial en las quebradas Casablanca, Cuchayaco, Segoviana, Azafranal y Las Parras (afluentes al río La Plata), se recomienda especial atención en el municipio de La Plata (Huila), ante posibles afectaciones por desbordamientos e inundaciones (19/11/2021).   |
|    | Alto Magdalena    | Cuenca del río Páez               | Probabilidad de crecientes súbitas en el río Páez y sus principales aportantes los ríos Símbola, Ullucos y especialmente en el río La Plata y sus afluentes el río Aguacatal y las quebradas El Salado, Zapatero, Azufrada, Cuchayaco, Barbillas, Azafranal y El Perico. Se recomienda especial atención en los municipios de Inzá, Belalcázar, La Plata, Nátaga, Paicol y Tesalia. |
|    | Alto Magdalena    | Cuenca del río Neiva              | Probabilidad de crecientes súbitas en las cuencas de los ríos Neiva y sus afluentes, aportante al Alto Magdalena. Especial atención en el municipio de Algeciras donde se registró creciente súbita del río Neiva (20/11/2021).   |
|   | Alto Magdalena    | Cuenca del río Fortalecillas      | Alerta puntual por desbordamientos del río del Oro (ubicado en la SZH del río Fortalecillas), afluente al río Magdalena, lo cual ha causado inundaciones en el municipio de Neiva (22/11/2021).   |
|  | Alto Magdalena    | Ríos Directos Magdalena (md)-(mi) | Probabilidad de crecientes súbitas en las SZH Ríos Directos Magdalena (md)- (mi). Especial atención en los municipios de Garzón, Gigante, Saladoblanco, Oporapa, Targuá, y Agrado (Huila).  |



# Área Hidrográfica del Magdalena – Cauca (cuenca alta del río Magdalena)

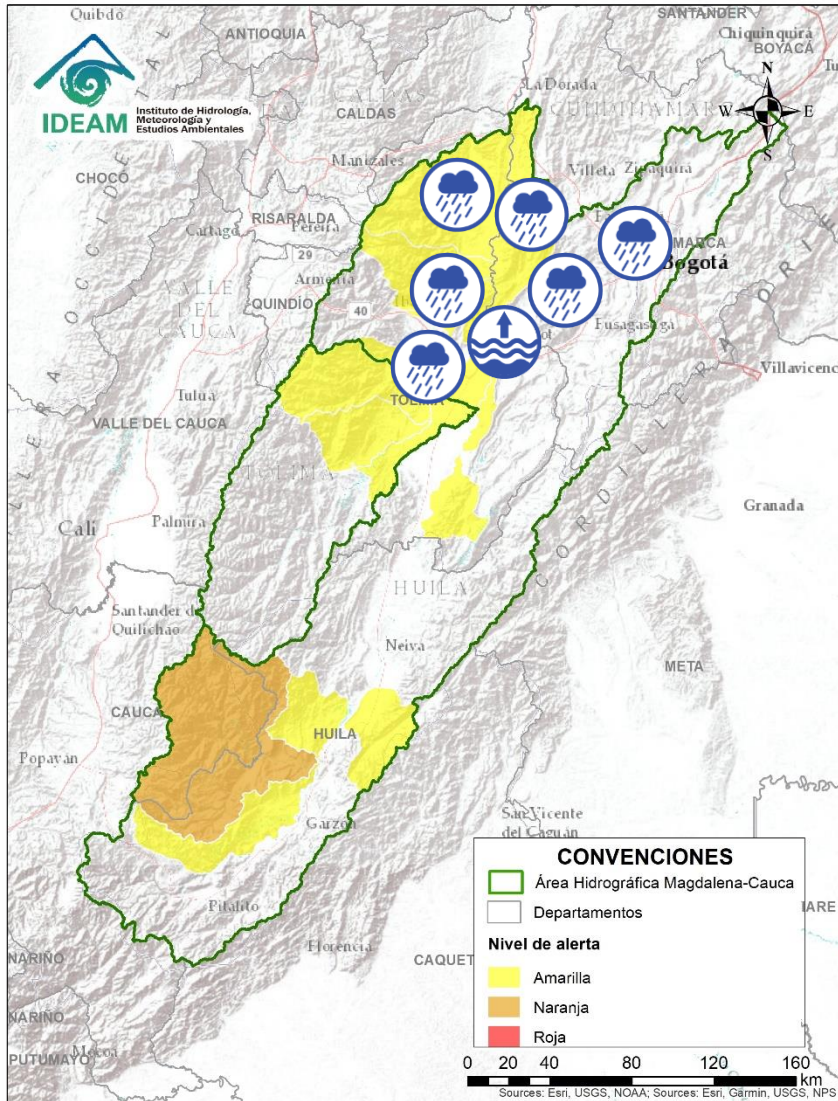

| Alerta   | Zona Hidrografica | Subzona o Cuenca Hidrografica                 | Descripción de la alerta hidrológica  |
|--|-------------------|---|---|
|  | Saldaña           | Cuencas aportantes al río Saldaña             | Probabilidad de crecientes súbitas en las cuencas de los ríos Tetuán y Ortega en el departamento del Tolima.  |
|  | Saldaña           | Cuenca del río Cucuana                        | Probabilidad de crecientes súbitas en el río Cucuana y sus afluentes. Especial atención en los municipios de Roncesvalles, Rovira y San Luis en el departamento del Tolima. |
|  | Saldaña           | Cuenca baja del río Saldaña                   | Probabilidad de crecientes súbitas en la cuenca baja del río Saldaña en el departamento del Tolima.   |
|  | Alto Magdalena    | Directos al Magdalena entre Cabrera y Sumapaz | Probabilidad de incrementos moderados en el nivel de los directos al Magdalena entre Cabrera y Sumapaz.   |

# Área Hidrográfica del Magdalena – Cauca (cuena alta del río Magdalena)



| Alerta  | Zona Hidrografica | Subzona o Cuenca Hidrografica                     | Descripción de la alerta hidrológica  |
|---|-------------------|---|---|
|    | Alto Magdalena    | Cuenca del río Luisa                              | Probabilidad de crecientes súbitas en el río Luisa y sus afluentes, directo al Alto Magdalena. Especial atención a la altura del municipio Valle de San Juan (Tolima).  |
|    | Alto Magdalena    | Cuenca Media del río Bogotá                       | Probabilidad de crecientes súbitas en el río Bogotá y sus afluentes, los ríos: Apulo, Tunjelito, Frío, quebrada Honda y Canal Salitre, Canal Cundinamarca y quebrada Yomasa, entre otros aportantes al cauce principal del río Bogotá. Se recomienda especial atención a la altura de la zona urbana de Bogotá y los municipios de Tabío, Zipaquirá, Tocancipá, Cajicá, Chía, Cota, Funza y Sopó, La Mesa, Anapoima y Apulo (Cundinamarca). No se descartan posibles anegamientos en algunos sectores de la ciudad de Bogotá. |
|    | Alto Magdalena    | Cuenca Baja del río Bogotá                        | Niveles altos en la parte baja del río Bogotá, a la altura a la altura de Girardot (Cundinamarca). También, se recomienda estar atentos a los niveles del río Bogotá y afluentes, especialmente el río Apulo. Especial atención en municipios de La Mesa, Anapoima, Apulo y Agua de Dios.   |
|    | Alto Magdalena    | Cuenca del río Seco y otros directos al Magdalena | Probabilidad de incrementos súbitos en el nivel del río Seco entre otros directos al Magdalena en este sector.  |
|  | Alto Magdalena    | Cuencas del río Opia                              | Probabilidad de crecientes súbitas en el río Opia y sus afluentes, especial atención en el municipio de Piedras (Tolima).   |
|  | Alto Magdalena    | Cuenca del río Totaré                             | Probabilidad de crecientes súbitas en el río Totaré y sus afluentes, especial atención en los municipios de Anzoátegui y Alvarado (Tolima).   |
|  | Alto Magdalena    | Cuenca del río Lagunilla                          | Probabilidad de súbita en el nivel de los ríos Sabandija, Recio y Lagunilla, afluentes del alto Magdalena. Se recomienda especial atención en los municipios de Murillo, Líbano, Lérica, Armero y Venadillo (Tolima).   |



# Área Hidrográfica del Magdalena – Cauca

## (cuenca media del río Magdalena)

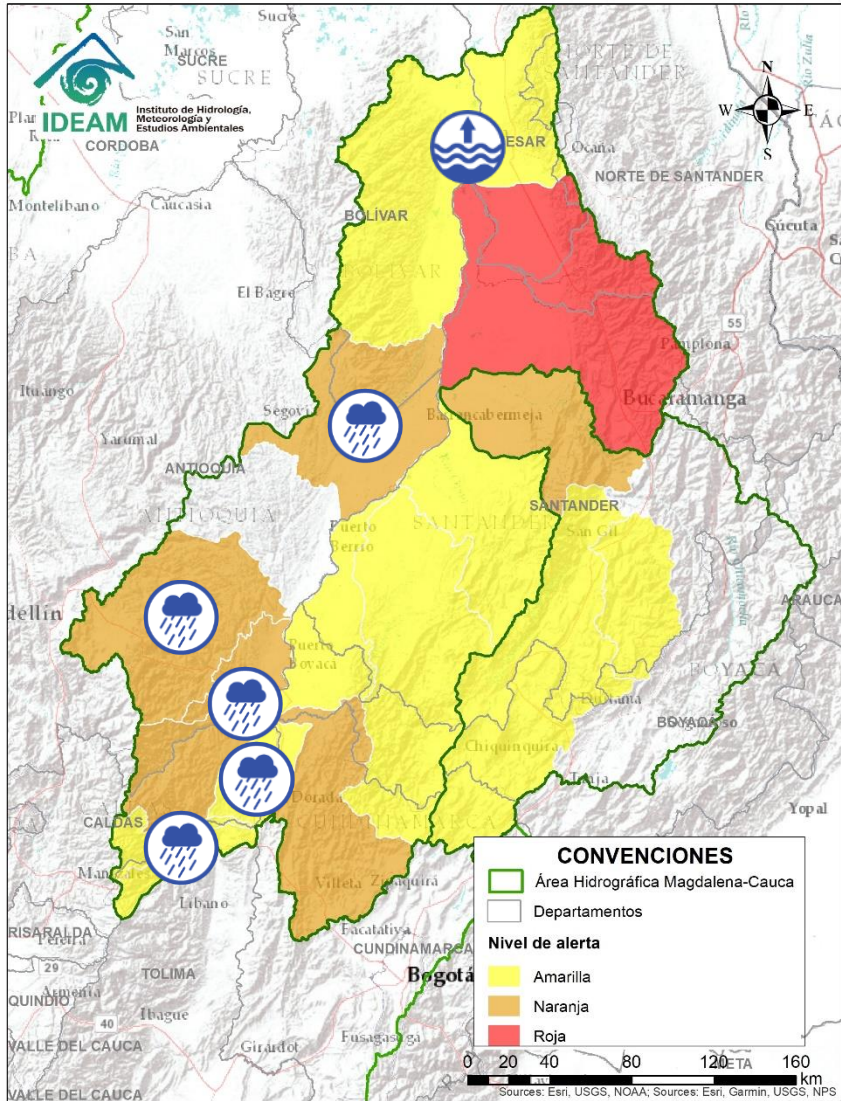

| Alerta | Zona Hidrográfica | Subzona o Cuenca Hidrográfica                                | Descripción de la alerta hidrológica  |
|--------|-------------------|--|---|
|        | Medio Magdalena   | Cuenca del río Gualí   | Probabilidad de crecientes súbitas en el río Gualí y sus afluentes, especial atención en los municipios de Fresno (Tolima), Mariquita (Tolima), Pensilvania (Caldas), Casablanca (Tolima) y Samaná (Caldas).  |
|        | Medio Magdalena   | Cuenca del río Guarinó                                       | Probabilidad de crecientes súbitas en la cuenca del río Guarinó. Especial atención en el municipio de Manzanares (Caldas).  |
|        | Medio Magdalena   | Directos al Medio Magdalena entre los ríos Guarinó y La Miel | Probabilidad de crecientes súbitas en los niveles de los aportantes directos al Medio Magdalena entre los ríos Guarinó y La Miel. Especial atención en La Dorada - Caldas.  |
|        | Medio Magdalena   | Cuenca del río La Miel (Samaná)                              | Probabilidad de crecientes súbitas en el río La Miel y sus aportantes. Especial atención en los municipios de Marquetalia, Samaná, Pensilvania, Norcasia (Caldas), Argelia y Sonsón (Antioquia).  |
|        | Medio Magdalena   | Directos al medio Magdalena entre los ríos La Miel y Nare    | Probabilidad de crecientes súbitas en los niveles de los aportantes directos al Medio Magdalena entre los ríos La Miel y Nare, especialmente en el río Claro (Cocorná Sur). Especial atención a la altura de los municipios de Sonsón, Puerto Triunfo, Puerto Nare y San Francisco.   |
|        | Medio Magdalena   | Cuenca del río Nare  | Probabilidad de crecientes súbitas en el río Nare y sus afluentes, especial atención en el río Nus. No se descartan incrementos de nivel en otros afluentes como los ríos Samaná Norte, Negro y quebradas Marinilla, La Mosca y Santa Gertrudis. Se recomienda especial atención en los municipios de Guarne, El Retiro, La Ceja, Cisneros, San Roque, Santo Domingo, Concepción, Rionegro, Santuario, Marinilla, Cocorná, San Luis, Yolombó y Puerto Nare. |
|        | Medio Magdalena   | Cuenca del río Cimitarra                                     | Probabilidad de crecientes súbitas en el río Cimitarra y sus afluentes. Especial atención en los municipios de Cantagallo, Yondó y Remedios.  |



# Área Hidrográfica del Magdalena – Cauca

## (cuenca media del río Magdalena)

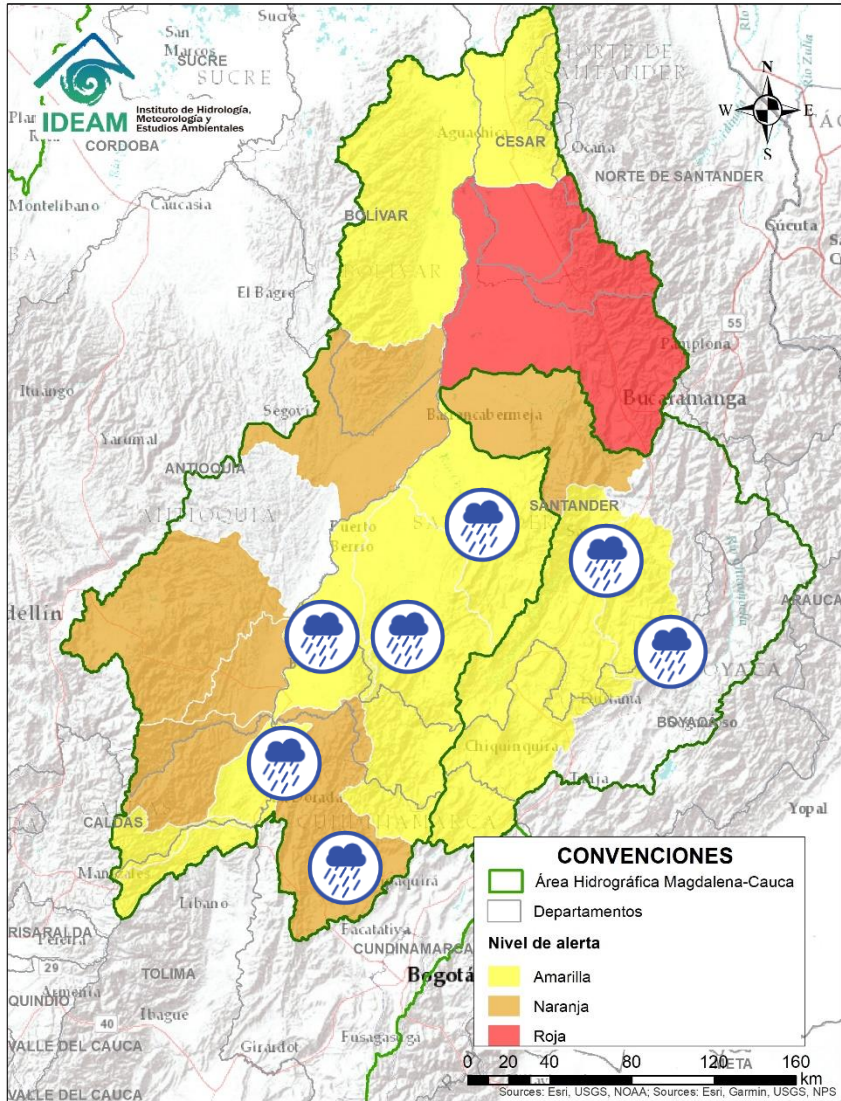

| Alerta | Zona Hidrografica | Subzona o Cuenca Hidrografica                           | Descripción de la alerta hidrológica  |
|--------|-------------------|---|---|
|        | Medio Magdalena   | Cuenca del río Negro                                    | Crecientes súbitas en el río Negro y sus afluentes los ríos Villeta, Tobia, Guaguaqui, Moras y Las Cañas, y las quebradas Amarilla, La Negra, La Chorrera, Agua Clara, La Papaya, Retama y Furatena. Especial atención en los municipios de Villeta, Nimaima, San Francisco, Útica, La Vega, Sasaima, Tobia, Nimaima, Pacho y Yacopí. |
|        | Medio Magdalena   | Directos al medio Magdalena entre los ríos Seco y Negro | Probabilidad de incrementos súbitos en los niveles de los aportantes directos al Medio Magdalena entre los ríos Seco y Negro. Especial atención en el municipio de Puerto Salgar.   |
|        | Medio Magdalena   | Directos al Magdalena Medio entre ríos Negro y Carare   | Probabilidad de incrementos súbitos en los niveles de los directos al Medio Magdalena entre ríos Negro y Carare. Especial atención a la altura de Puerto Boyacá (Boyacá).   |
|        | Medio Magdalena   | Cuenca Alta – Media del río Carare                      | Probabilidad de crecientes súbitas en el río Carare y sus aportantes en la cuenca Alta y Media. Se recomienda especial atención a la altura de los municipios de Quípama, San Pablo de Borbur, Otanche (Boyacá), La Belleza, Bolívar y Cimitarra (Santander).   |
|        | Medio Magdalena   | Cuenca del río Opón                                     | Probabilidad de creciente súbita en el río Opón y sus tributarios, especialmente la quebrada Capote y el río La Colorada. Especial atención a la altura de los municipios Puerto Parra y Simacota (Santander).  |
|        | Sogamoso          | Cuenca del río Suárez                                   | <b>Alerta puntual</b> por probabilidad de crecientes súbitas en aportantes de la cuenca baja del río Suárez. Se recomienda especial a la altura de los municipios de Villanueva y los Santos.   |
|        | Sogamoso          | Cuenca del río Fonce                                    | Probabilidad de crecientes súbitas en el río Fonce y sus afluentes, especialmente las quebradas Curití, Pozo Azul, Las Américas y río Mogoticos. Se recomienda especial atención a la altura de los municipios de Mogotes, Charalá, San Gil, Curití y Paramo (Santander).   |



# Área Hidrográfica del Magdalena – Cauca (cuenca media del río Magdalena)

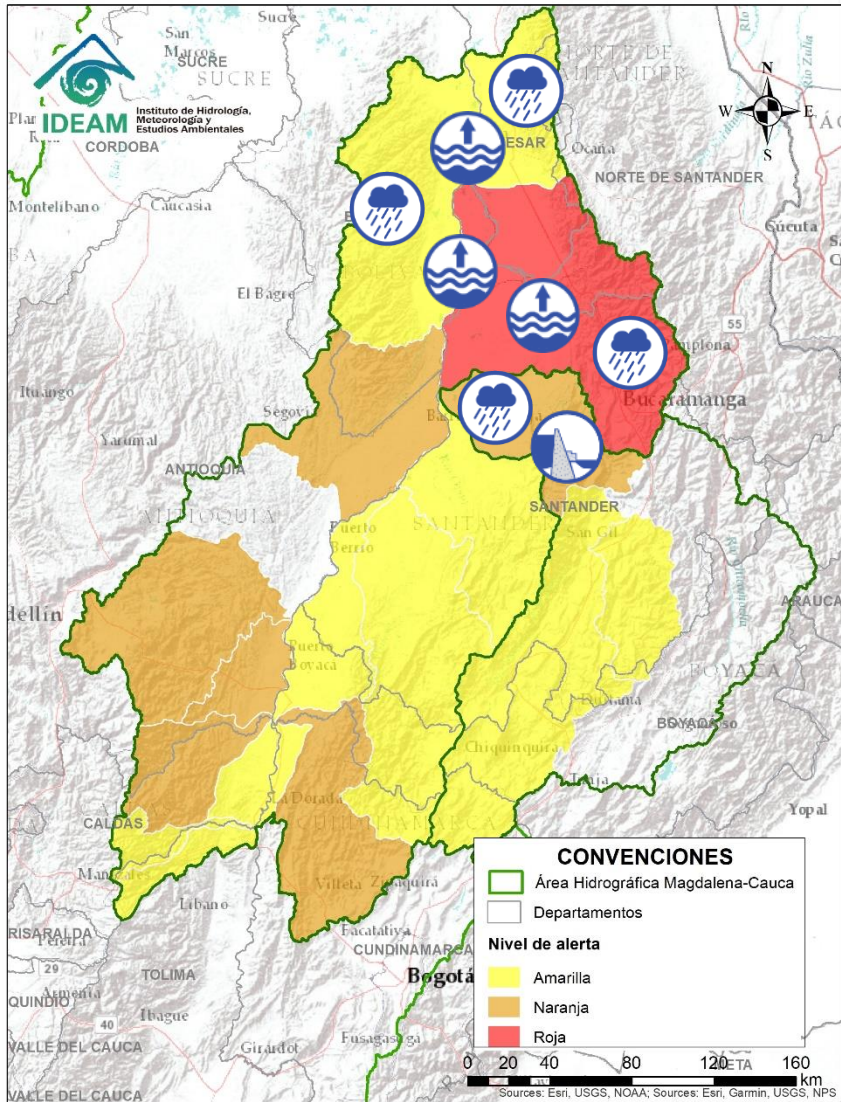

| Alerta | Zona Hidrográfica | Subzona o Cuenca Hidrográfica         | Descripción de la alerta hidrológica  |
|--------|-------------------|---------------------------------------|---|
|        | Sogamoso          | Cuenca del río Sogamoso               | Probabilidad de crecientes súbita en el río Sogamoso y sus afluentes. Estar atentos a la altura del municipio de Barrancabermeja.   |
|        | Sogamoso          | Cuenca del río Sogamoso               | <b>Alerta Puntual:</b> para el corredor ribereño entre Punte la Paz a Bocas del Sogamoso (desembocadura al río Magdalena) por niveles altos del río Sogamoso como consecuencia del tránsito de onda por descarga controlada del embalse de Topocoro. Recomendación especial a las poblaciones ribereñas de los sectores Marta (Girón), El Puente, La Playa, Casa de Barro, Tienda Nueva, El Peaje (Betulia), San Luis de Río Sucio (Sabana de Torres), La Cascajera (Barrancabermeja), Puerto Cayumba, El Pedral, La Lucha, Puente Sogamoso y Bocas de Sogamoso (Puerto Wilches) (desde 02/07/2021 a la fecha). |
|        | Medio Magdalena   | Parte media del río Magdalena         | <b>Alerta puntual:</b> en Puerto Wilches por avance de erosión fluvial del río Magdalena sobre la banca lateral al sur del casco urbano, dados los altos niveles que mantiene el Magdalena en el sector de Puerto Perico y posible conexión con la ciénaga de Yariri.   |
|        | Medio Magdalena   | Quebrada El Carmen                    | Probabilidad de crecientes súbitas en la SZH de la Quebrada el Carmen, entre otros directos al Medio Magdalena, especialmente en los caños El Cristo y Pital y quebrada Buturama. Especial atención en el municipio de Aguachica (Cesar).   |
|        | Medio Magdalena   | Directos al Magdalena (Brazo Morales) | Probabilidad de crecientes súbitas en los directos al Magdalena en el Brazo Morales.  |
|        | Medio Magdalena   | Parte media del río Magdalena         | Niveles altos del río Magdalena a la altura de Gamarra (Cesar), con valores cercanos a la cota de afectación.   |
|        | Medio Magdalena   | Cuenca del río Lebrija                | Niveles altos del río Lebrija y probabilidad de crecientes súbitas en sus afluentes. Especial atención en los ríos Cáchira, Oro, Charta, Florida Blanca, Suratá y Playón. Se recomienda estar atentos en los municipios de Cáchira, Bucaramanga, Sabana de Torres, Rionegro y Puerto Wilches (Santander).   |

# Área Hidrográfica del Magdalena – Cauca (cuenca del río Cauca)

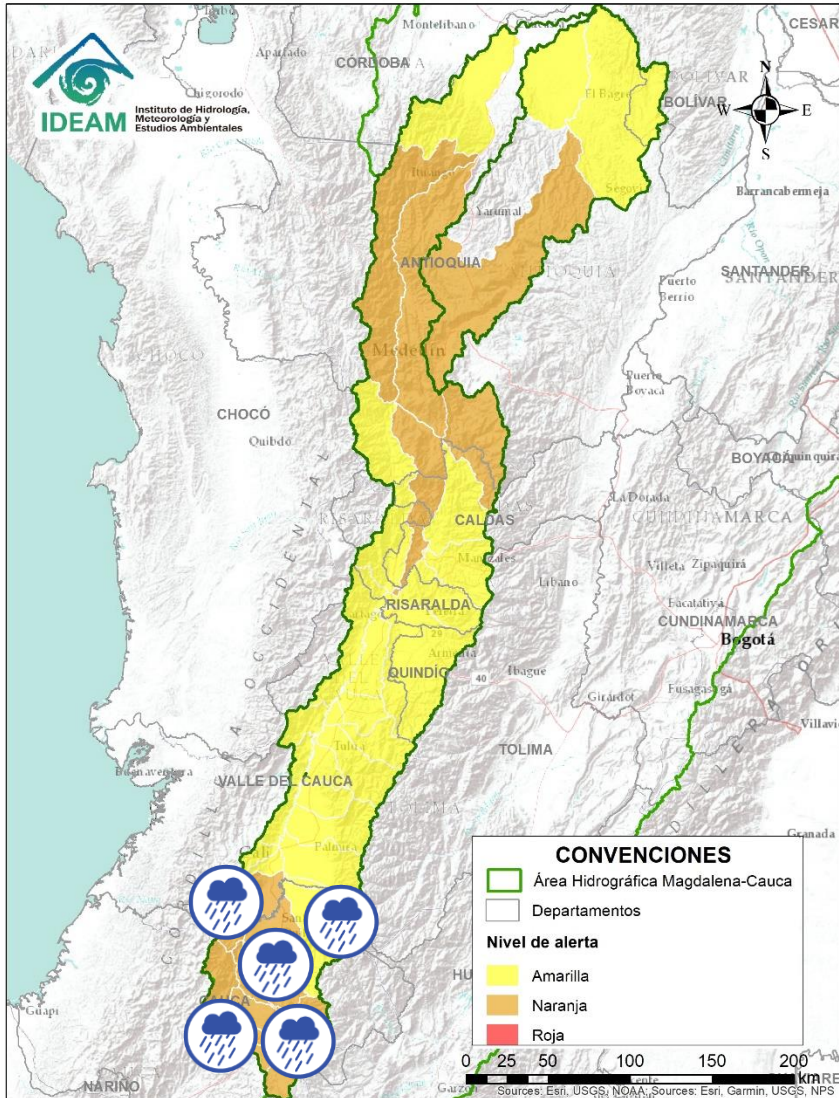

| Alerta | Zona Hidrográfica | Subzona o Cuenca Hidrográfica      | Descripción de la alerta hidrológica   |
|--------|-------------------|------------------------------------|--|
|        | Cauca             | Cuencas del alto Cauca (Cauca)     | Probabilidad de incrementos súbitos en los niveles de los ríos Alto Cauca, Salado, Palacé y Piendamó. Especial atención entre los municipios de El Tambo, Totoró, Popayán, Cajibío y Piendamó (Cauca). |
|        | Cauca             | Cuencas del alto Cauca (Cauca)     | Probabilidad de crecientes súbitas en el río Ovejas y sus aportantes. Especial atención en los municipios de Morales y Caldonó.  |
|        | Cauca             | Cuencas del alto Cauca (Cauca)     | Probabilidad de crecientes súbitas en el río Quinamayo y sus aportantes. Especial atención en los municipios de Caloto y Santander de Quilichao.   |
|        | Cauca             | Cuencas del alto Cauca (Cauca)     | Probabilidad de incrementos súbitos en el nivel del río Timba. Especial atención entre los municipios de El Cedral y Buenos Aires (Cauca).   |
|        | Cauca             | Cuenca del río Palo                | Probabilidad de crecientes súbitas en la cuenca del río Palo y sus aportantes. Especial atención en los municipios de Miranda, Toribio, Caloto, Padilla, Puerto Tejada y Corinto.                      |
|        | Cauca             | Cuenca de los ríos Claro y Jamundí | Probabilidad de crecientes súbitas en los niveles de los ríos Claro, Jamundí, Pance y sus afluentes. Especial atención en el municipio de Jamundí.   |





# Área Hidrográfica del Magdalena – Cauca

## (cuenca del río Cauca)

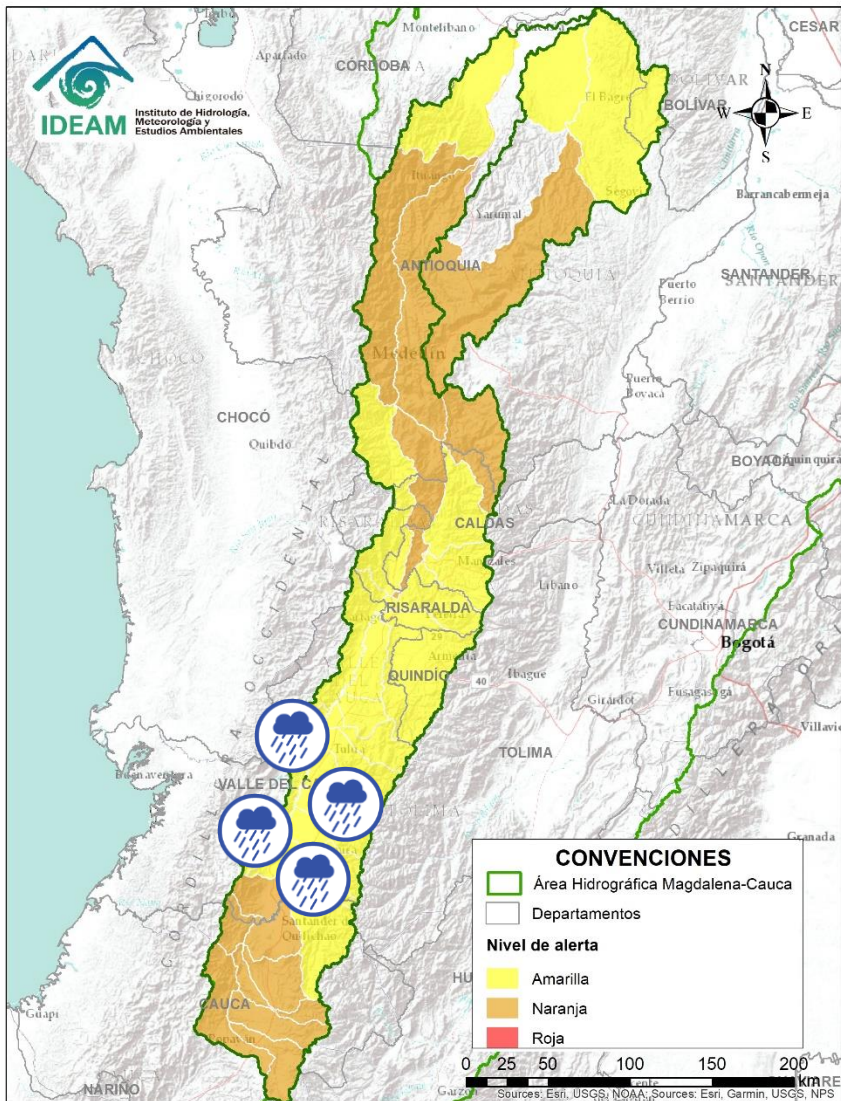

| Alerta | Zona Hidrográfica | Subzona o Cuenca Hidrográfica  | Descripción de la alerta hidrológica   |
|--------|-------------------|--|--|
|        | Cauca             | Cuencas del alto Cauca (Valle del Cauca)                               | Probabilidad de crecientes súbitas en las cuencas de los ríos Lili, Meléndez y Canaverelejo, afluentes al Alto Cauca en el departamento de Valle del Cauca. Se recomienda especial atención en la ciudad de Cali.  |
|        | Cauca             | Cuenca del río Cali  | Probabilidad de crecientes súbitas en el río Cali y sus afluentes. Se recomienda especial atención en la ciudad de Cali.   |
|        | Cauca             | Cuenca del río Desbaratado   | Probabilidad de crecientes súbitas en la cuenca del río Desbaratado y sus afluentes, aportantes al río Cauca en el departamento Valle del Cauca.   |
|        | Cauca             | Cuencas aportantes al río Cauca en el departamento del Valle del Cauca | Probabilidad de crecientes súbitas en las cuencas de los ríos Guachal, Bolo, Fraile, Párraga y sus afluentes, aportantes al río Cauca en el departamento Valle del Cauca.  |
|        | Cauca             | Cuencas aportantes al río Cauca en el departamento del Valle del Cauca | Probabilidad de crecientes súbitas en los ríos Arroyohondo, Yumbo, Mulalo, Vijos, Yotoco, Mediacaño, Piedras y sus afluentes (departamento de Valle del Cauca).  |
|        | Cauca             | Cuencas de los ríos Amaime y Cerrito                                   | Probabilidad de crecientes súbitas en los ríos Amaime, Cerrito y sus afluentes como el río Nima (departamento de Valle del Cauca). Especial atención en el municipio de Palmira (departamento de Valle del Cauca). |
|        | Cauca             | Cuencas de los ríos Guabas, Sabaletas y Sonso                          | Probabilidad de crecientes súbitas en las cuencas de los ríos Guabas, Sabaletas, Sonso y sus afluentes. Especial atención en los municipios de Ginebra y Guacarí (departamento de Valle del Cauca).                |



# Área Hidrográfica del Magdalena - Cauca (cuenca del río Cauca)

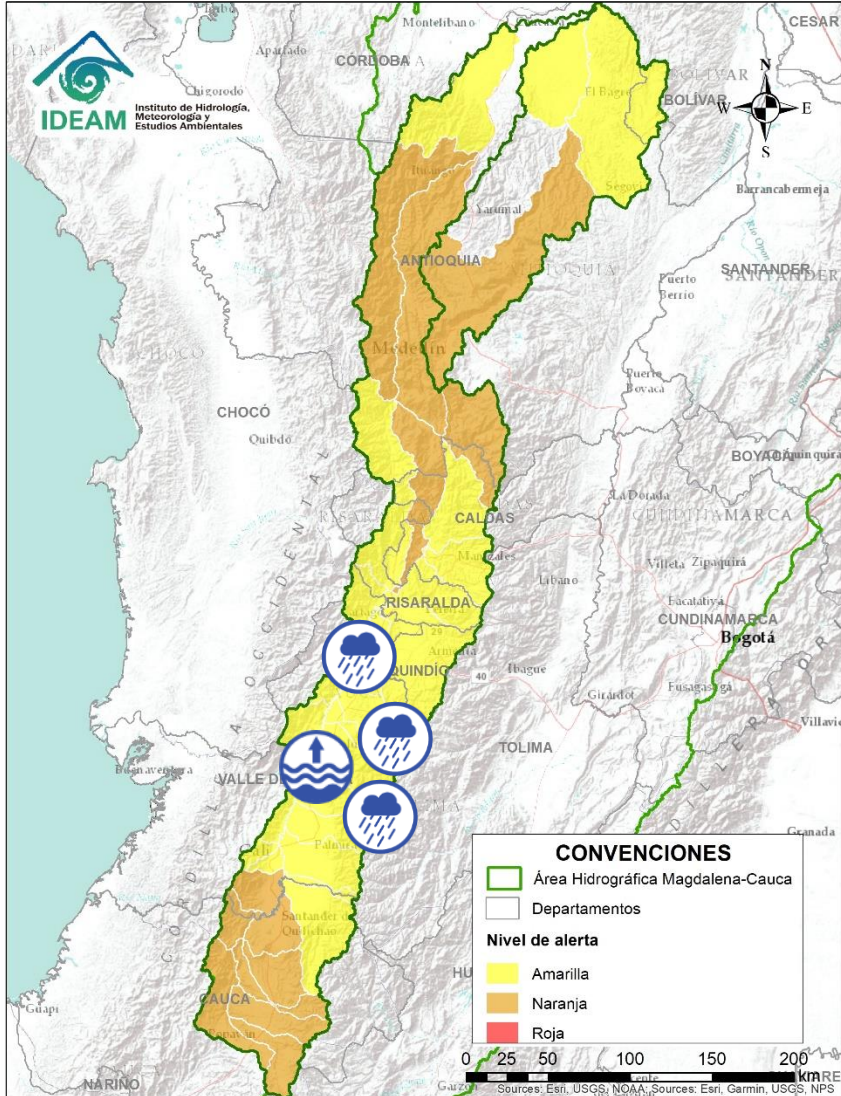

| Alerta | Zona Hidrográfica | Subzona o Cuenca Hidrográfica  | Descripción de la alerta hidrológica   |
|--------|-------------------|--|--|
|        | Cauca             | Cuenca de los ríos Guadalajara y San Pedro                             | Probabilidad de crecientes súbitas en las cuencas de los ríos Guadalajara, San Pedro y sus afluentes. Especial atención en los municipios de Guadalajara de Buga y San Pedro (departamento de Valle del Cauca).  |
|        | Cauca             | Río Cauca (Valle del Cauca)  | Niveles altos del río Cauca en el municipio de Yotoco (Valle del Cauca).   |
|        | Cauca             | Cuencas aportantes al río Cauca en el departamento del Valle del Cauca | Probabilidad de crecientes súbitas en las cuencas de los ríos Tuluá y Morales, entre otros aportantes al río Cauca en el departamento del Valle del Cauca.   |
|        | Cauca             | Cuenca río Frío  | Probabilidad de crecientes súbitas en el río Frío y sus afluentes. Especial atención en el municipio de Riofrío.   |
|        | Cauca             | Cuencas del río Bugalagrande   | Probabilidad de creciente súbita en el río Bugalagrande y sus afluentes, se recomienda especial atención en el municipio de Andalucía (departamento de Valle del Cauca).   |
|        | Cauca             | Cuenca del río La Paila  | Probabilidad de crecientes súbitas en el río Paila y sus afluentes. Especial atención en el corregimiento de la Paila, municipio de Zarzal.  |
|        | Cauca             | Cuencas aportantes al río Cauca en el departamento del Valle del Cauca | Probabilidad de crecientes súbitas en la cuenca de los ríos Las Cañas - Los Micos y Obando, aportantes al Cauca en el departamento Valle del Cauca. Especial atención en los municipios de Cartago y La Victoria.  |
|        | Cauca             | Cuencas aportantes al río Cauca en el departamento del Valle del Cauca | Probabilidad de crecientes súbitas en los ríos Riopaila y Zarzal, asociados con el distrito de riego del RUT (ríos Roldanillo - La Unión - Toro) y pertenecientes a la subzona hidrográfica de los ríos Pescador, Chanco, Catarina, Cañaveral (departamento de Valle del Cauca). |



# Área Hidrográfica del Magdalena - Cauca (cuenca del río Cauca)

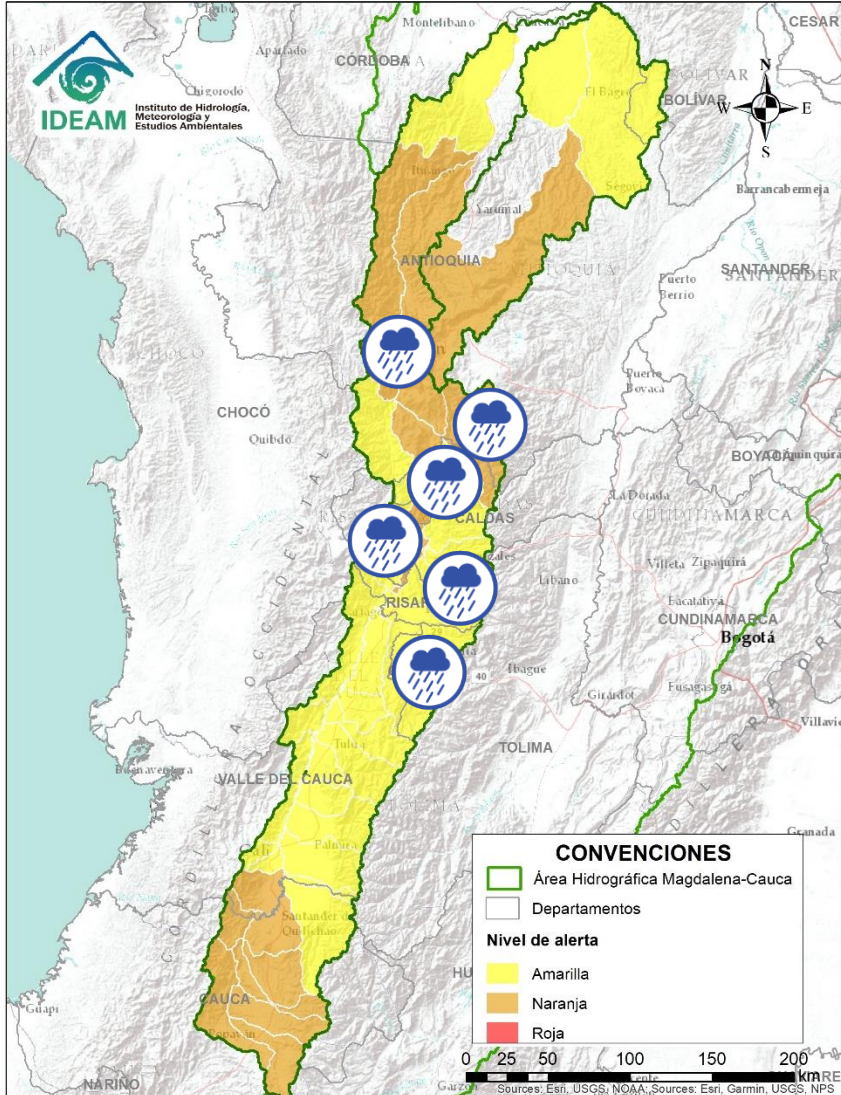

| Alerta | Zona Hidrográfica | Subzona o Cuenca Hidrográfica                       | Descripción de la alerta hidrológica   |
|--------|-------------------|---|--|
|        | Cauca             | Cuenca del río La Vieja                             | Probabilidad de crecientes súbitas en el río La Vieja y sus afluentes, especialmente en los ríos Verde (municipios de Córdoba y Buenavista), Lejos (municipio de Pijao) y Quindío (municipios de Calarcá y Salento). Se recomienda especial atención en el municipios de Tebaida, Pijao, Armenia, Calarcá y Salento (Quindío). |
|        | Cauca             | Cuenca del río Otún                                 | Probabilidad de creciente súbita en la cuenca del río Otún y sus afluentes. Se recomienda especial atención en el municipio de Dos Quebradas y Santa Rosa de Cabal.  |
|        | Cauca             | Cuenca del río Chinchiná                            | Probabilidad de crecientes súbitas en el río Chinchiná y sus afluentes en el Eje Cafetero. Especial atención en los municipios de Villamaría y Manizales (Caldas).   |
|        | Cauca             | Cuenca del río Risaralda                            | Probabilidad de crecientes súbitas en el río Risaralda y sus afluentes, especialmente en el río Guática. Especial atención a la altura del municipio de Anserma, Riosucio Viterbo, Belalcázar (Caldas), Mistrató, Balboa y La Virginia (Risaralda).  |
|        | Cauca             | Cuenca del río Frio                                 | Probabilidad de crecientes súbitas en la cuenca del río Frio y sus aportantes como el río Cartama en el Eje Cafetero de Antioquia. Especial atención en los municipios de Pueblorrico, Támesis y Valparaíso.   |
|        | Cauca             | Cuenca del río Tapias                               | Probabilidad de crecientes súbitas en la cuenca del río Tapias y sus afluentes en el Eje Cafetero.   |
|        | Cauca             | Cuenca del río Arma                                 | Probabilidad de crecientes súbitas en la cuenca del río Arma y sus afluentes en el Eje Cafetero.   |
|        | Cauca             | Directos al río Cauca entre San Juan - Pto Valdivia | Probabilidad de crecientes súbitas en los aportantes directos al río Cauca entre los municipios de Venecia y Santa Fe de Antioquia, especialmente el río Tonusco en el municipio de Santa Fe de Antioquia.   |

# Área Hidrográfica del Magdalena – Cauca (cuenca del río Cauca)

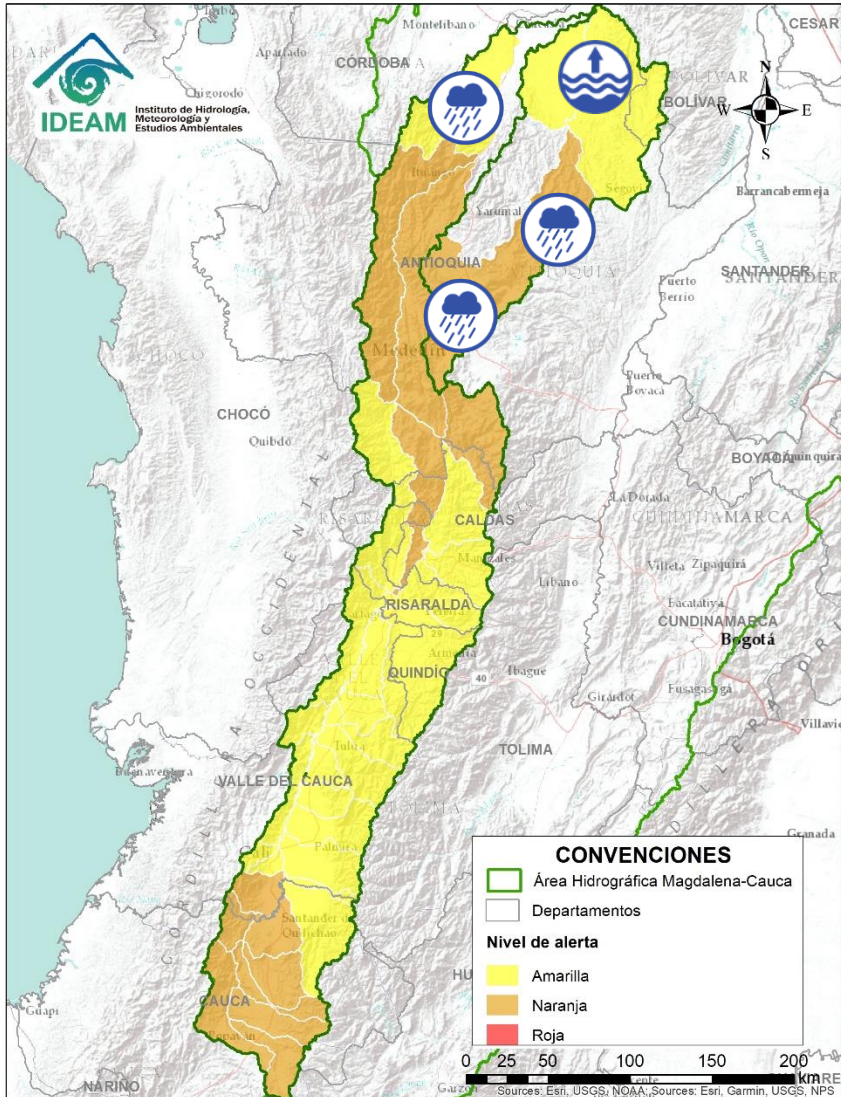

| Alerta | Zona Hidrográfica | Subzona o Cuenca Hidrográfica   | Descripción de la alerta hidrológica   |
|--------|-------------------|---------------------------------|--|
|        | Nechí             | Cuenca Alta del río Porce       | Crecientes súbitas en los ríos Medellín, Porce y sus afluentes. Se recomienda especial atención en los municipios de Medellín, Girardota, Caldas, Sabaneta, Itagüí, Barbosa, Copacabana, Bello, La Estrella, Envigado y Caldas (Antioquia).                                    |
|        | Nechí             | Cuenca Media-Baja del río Porce | Probabilidad de crecientes súbitas en la parte Media-Baja del río Porce y sus afluentes.   |
|        | Nechí             | Cuenca baja del río Nechí       | Niveles altos en la parte baja del río Nechí y probabilidad de crecientes súbitas en sus afluentes, especialmente en las quebradas Marquetalia y Galán a la altura del municipio de Segovia. Se recomienda especial atención en los municipios de Segovia y Nechí (Antioquia). |
|        | Cauca             | Cuenca del río Tarazá-Man       | Probabilidad de crecientes súbitas en los ríos Tarazá, Man y sus afluentes. Especial atención a la altura de los municipios de Tarazá y Cáceres (Antioquia).   |



# Área Hidrográfica del Magdalena – Cauca (cuena baja del río Magdalena)

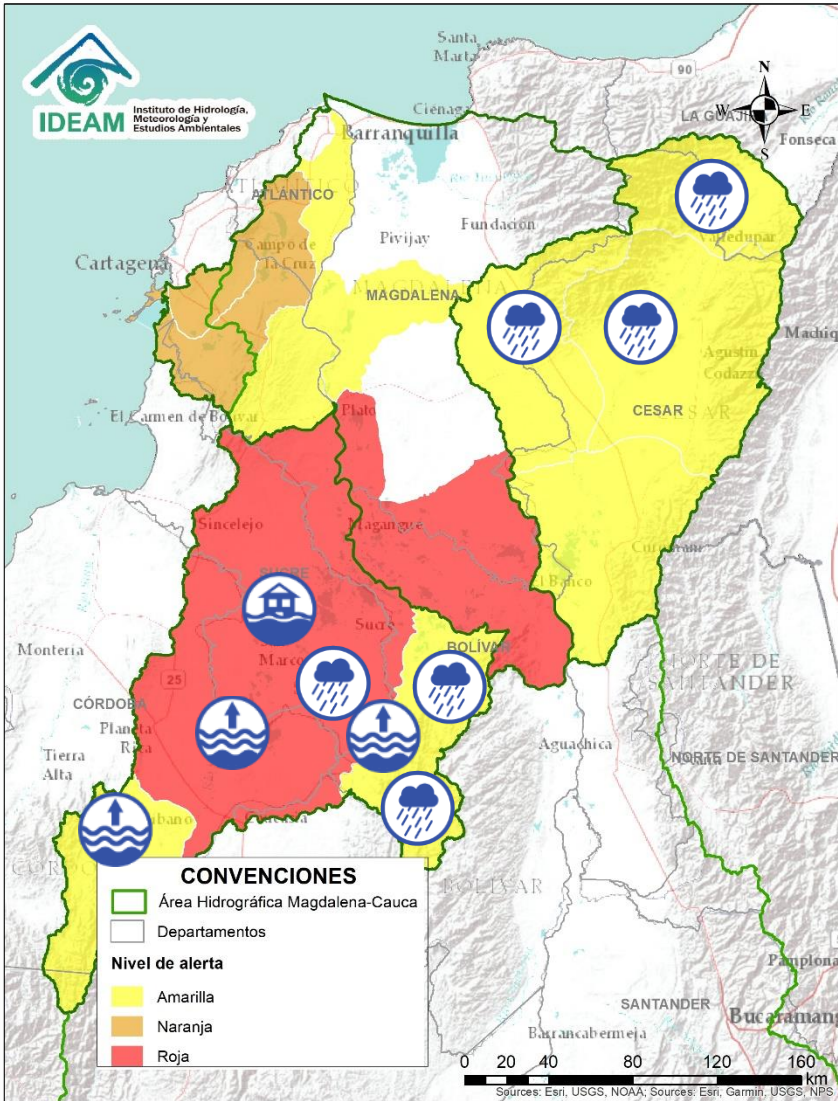

| Alerta | Zona Hidrográfica                  | Subzona o Cuenca Hidrográfica  | Descripción de la alerta hidrológica  |
|--------|------------------------------------|--|---|
|        | Bajo Magdalena – Cauca – San Jorge | Cuenca alta del río San Jorge  | Altos niveles en la cuenca alta del río San Jorge y sus afluentes, los ríos San Pedro y Uré. Se recomienda especial atención en los municipios de Puerto Libertador, Montelíbano y Buenavista (Córdoba).  |
|        | Bajo Magdalena – Cauca – San Jorge | Bajo San Jorge – La Mojana   | Descenso de niveles en el río San Jorge a la altura de Ayapel, mientras que en el tramo comprendido entre San Benito Abad y Pinillos se presenta represamiento del río San Jorge por los altos niveles del río Magdalena. Se destaca la persistencia de inundaciones en amplias zonas de la cuenca baja debido a altos niveles en el sistema de ciénagas y caños, y el ingreso continuo de aguas del río Cauca a través del sector Cara de Gato en el municipio de San Jacinto del Cauca, generando inundación en los municipios de Guaranda, Ayapel, Majagual y San Benito Abad. |
|        | Bajo Magdalena – Cauca – San Jorge | Directos Bajo Cauca – Magdalena. Ciénaga La Raya entre Río Nechí y Brazo de Loba | Niveles altos en el río Cauca desde Nechí (Antioquia) hasta Pinillos (Bolívar). Se recomienda especial atención en zonas rurales de los municipios de San Jacinto del Cauca y Achí (Bolívar), en donde persisten las afectaciones por inundación debido al rompimiento del río en el sector Cara de Gato (San Jacinto del Cauca).   |
|        | Bajo Magdalena – Cauca – San Jorge | Directos Bajo Cauca – Magdalena. Ciénaga La Raya entre Río Nechí y Brazo de Loba | Probabilidad de crecientes súbitas en los aportantes directos al Bajo Cauca – Magdalena y Ciénaga La Raya entre Río Nechí y Brazo de Loba.  |
|        | Cesar                              | Cuenca alta del río Cesar  | Probabilidad de incrementos súbitos en los niveles de la parte alta del río Cesar y sus afluentes. Se recomienda especial atención en el río Guatapuri a la altura del corregimiento de Chemesquemena (Valledupar-Cesar) y en los municipios El Molino (La Guajira) y San Juan del Cesar.   |
|        | Cesar                              | Cuenca del río Ariguani  | Probabilidad de incrementos moderados en el nivel del río Ariguani y sus afluentes, especialmente para el río Ariguancito entre otros aportantes a la margen izquierda del cauce principal. Se recomienda especial atención en los municipios de Pueblo Bello, El Copey, Bosconia (Cesar).  |
|        | Cesar                              | Cuenca media del río Cesar   | Probabilidad de creciente súbita en la parte media del río Cesar y sus aportantes. Especial atención en los municipios de Valledupar, Pueblo Bello y Agustín Codazzi (Cesar).   |

# Área Hidrográfica del Magdalena – Cauca (cuenca baja del río Magdalena)

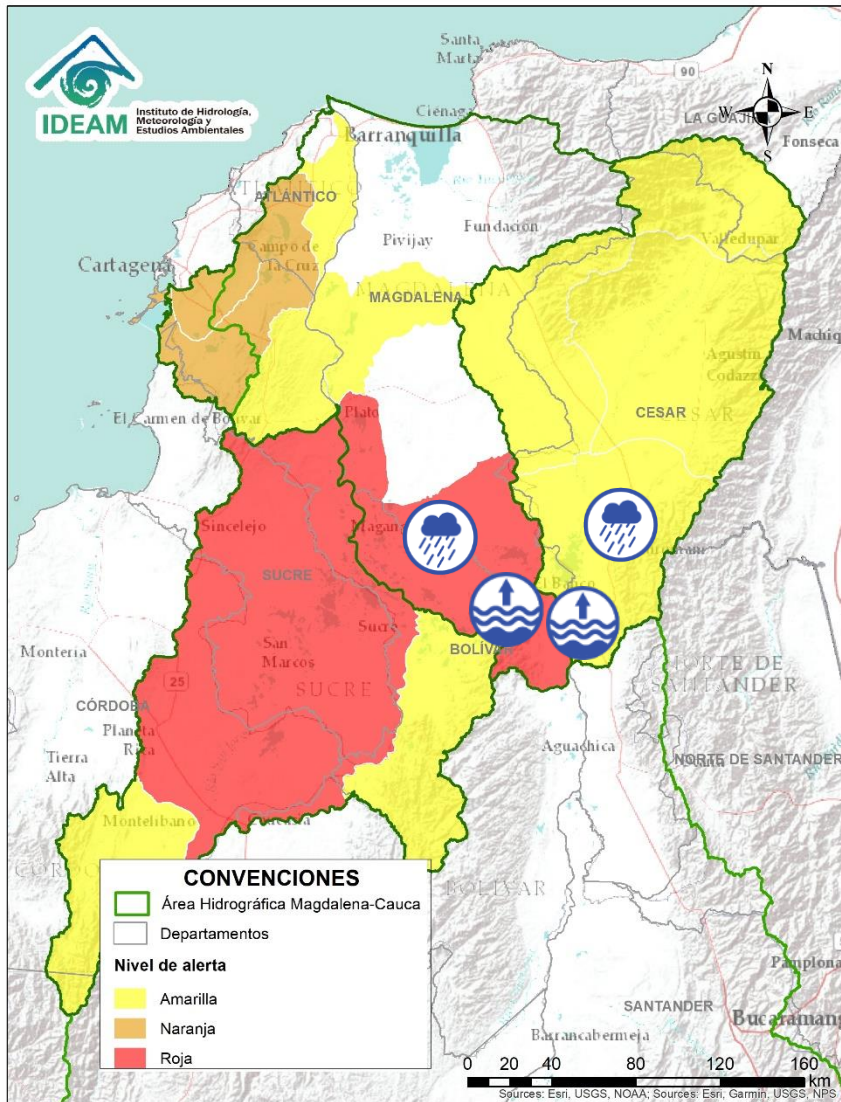

| Alerta | Zona Hidrográfica | Subzona o Cuenca Hidrográfica                        | Descripción de la alerta hidrológica  |
|--------|-------------------|--|---|
|        | Cesar             | Cuenca baja del río Cesar                            | Probabilidad de creciente súbita en la cuenca baja del río Cesar. Especial atención a la altura de los municipios de Chiriguaná y Curumaní (Cesar).   |
|        | Cesar             | Cuenca baja del río Cesar                            | <b>Alerta puntual</b> por niveles altos del río Magdalena a la altura del municipio de Tamalameque (Cesar).   |
|        | Bajo Magdalena    | Directos al bajo Magdalena entre El Banco y El Plato | Niveles altos del río Magdalena en el municipio del Banco (Magdalena), se recomienda especial atención en los centros poblados de Real del Obispo, Pedraza, El Guamo, San Juan Nepomuceno, San Jacinto y Carmen de Bolívar, ante posibles afectaciones por desbordamientos e inundaciones. Así como en el municipio del Peñón, en el municipio de Hatillo de Loba, corregimiento La Victoria. |
|        | Bajo Magdalena    | Directos al bajo Magdalena entre El Banco y El Plato | Probabilidad de crecientes súbitas en quebradas y arroyos aportantes al Magdalena en el tramo entre El Banco y Plato (Magdalena).   |

# Área Hidrográfica del Magdalena – Cauca (cuena baja del río Magdalena)

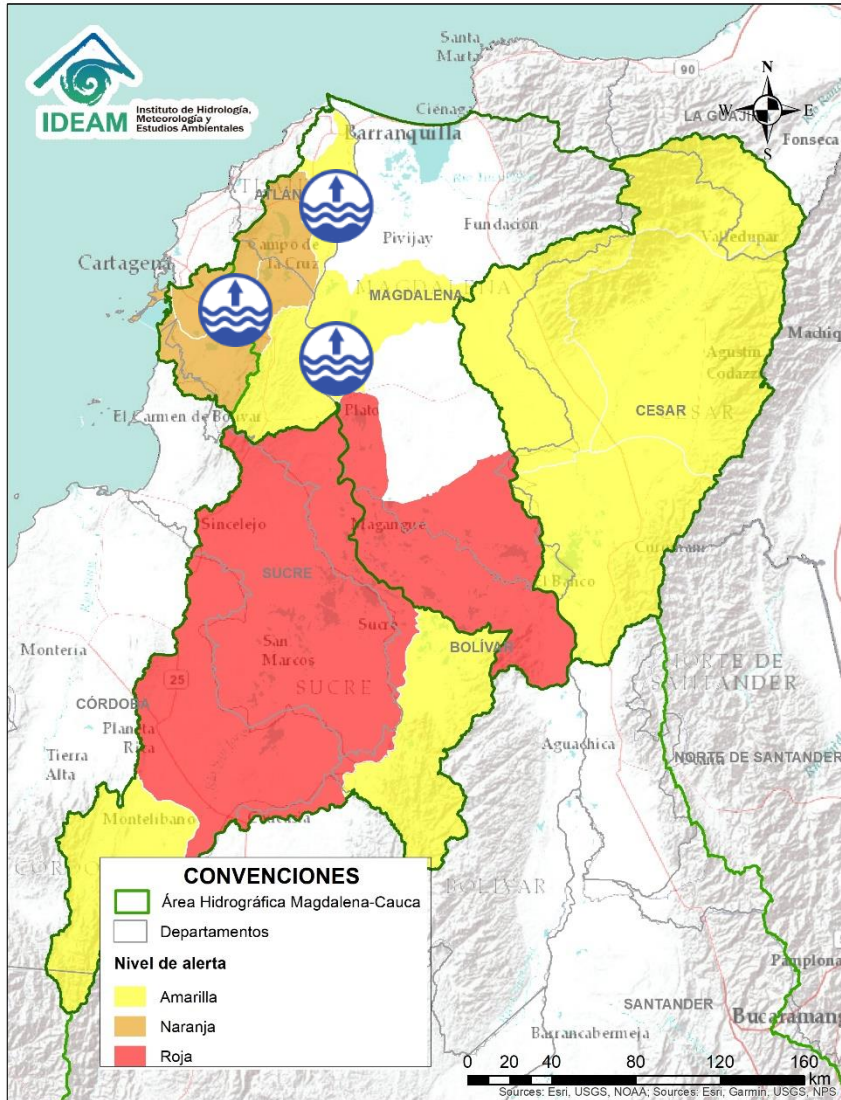

| Alerta | Zona Hidrográfica | Subzona o Cuenca Hidrográfica  | Descripción de la alerta hidrológica   |
|--------|-------------------|--|--|
|        | Bajo Magdalena    | Directos al bajo Magdalena entre el Plato y Calamar (margen derecha e izquierda) | Niveles altos del río Magdalena en el tramo entre los municipios de Tenerife, Plato y Calamar, Especial atención a los centros poblados de Real del Obispo, Pedraza, El Guamo, San Juan Nepomuceno, San Jacinto y Carmen de Bolívar. |
|        | Bajo Magdalena    | Canal del Dique (margen derecha e izquierda)                                     | Niveles altos en el Canal del Dique. Especial atención en los municipios de Sabanalarga (Atlántico), Mahates, Arjona, Pasacaballos, Arroyohondo y María La Baja (Bolívar).   |
|        | Bajo Magdalena    | Directos al Magdalena entre Calamar y desembocadura al mar Caribe                | Niveles altos del río Magdalena en el tramo entre los municipios de Calamar y Barranquilla. Especial atención a los centros poblados de Cerro de San Antonio, El Piñón, Remolino y Sitio Nuevo.                                      |

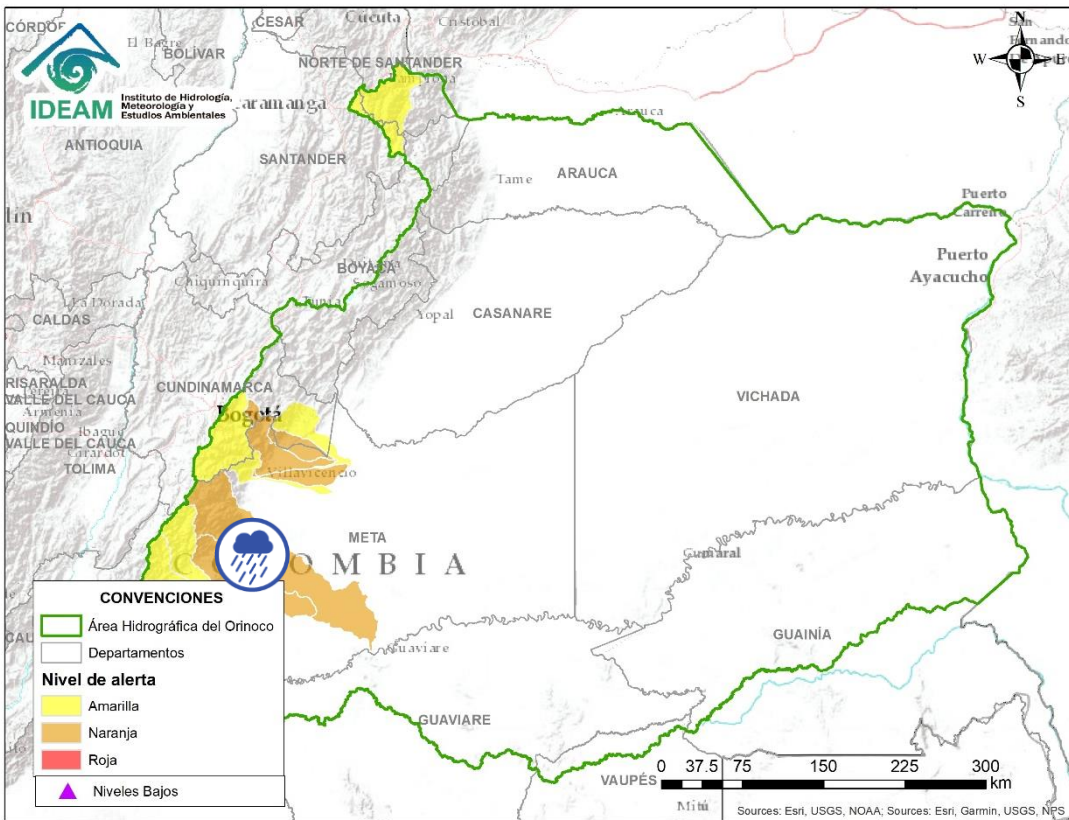

| Alerta | Zona Hidrográfica | Subzona o Cuenca Hidrográfica | Descripción de la alerta hidrológica  |
|--------|-------------------|-------------------------------|---|
|        | Guaviare          | Cuenca del río Guejar         | Probabilidad de crecientes súbitas en el río Guejar y sus afluentes, se recomienda especial atención entre los municipios de San Juan de Arama y Vistahermosa.                      |
|        | Guaviare          | Cuenca del río Ariari         | Probabilidad de crecientes súbitas en el río Ariari y sus aportante, especialmente en los municipios de Guamal, Cubarral, Lejanías, El Castillo, San Juan de Arama y Vista Hermosa. |
|        | Guaviare          | Cuenca del río Guayabero      | Probabilidad de crecientes súbitas en el río Guayabero y sus afluentes.   |
|        | Guaviare          | Cuenca del río Guape          | Probabilidad de crecientes súbitas en el río Guape y sus afluentes. Especial atención en los municipios de La Uribe y Mesetas.  |







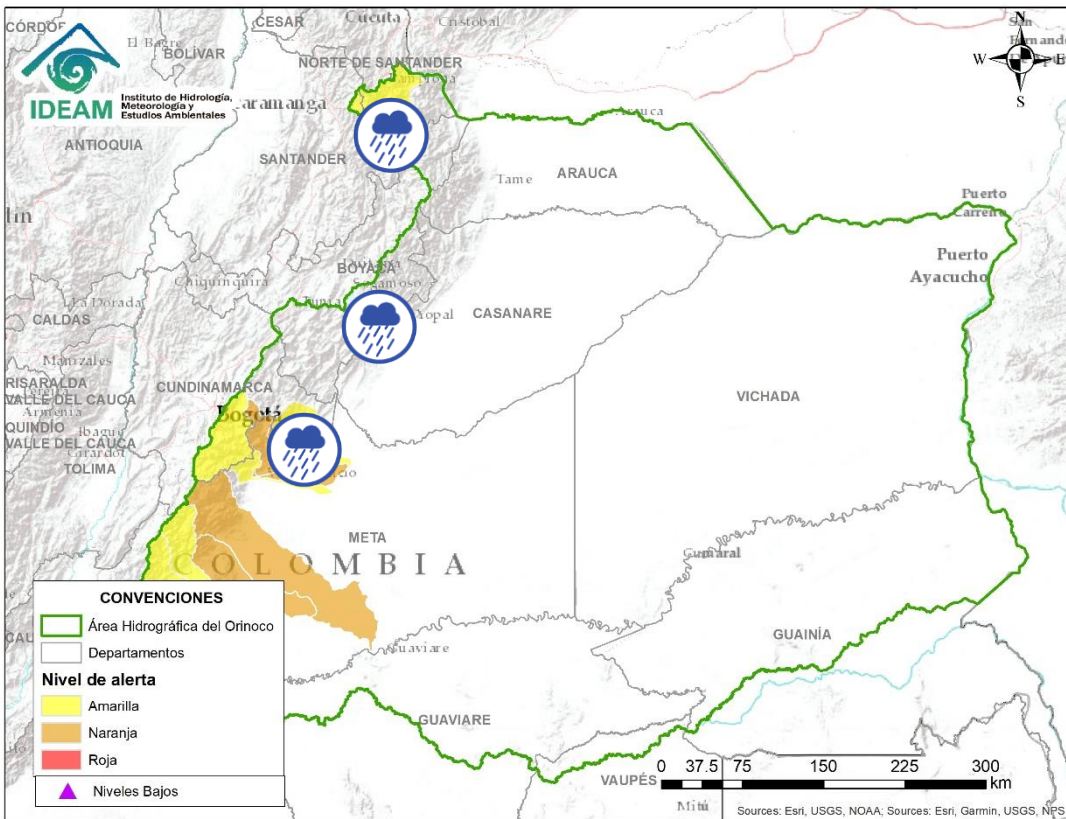

# Área Hidrográfica del Orinoco

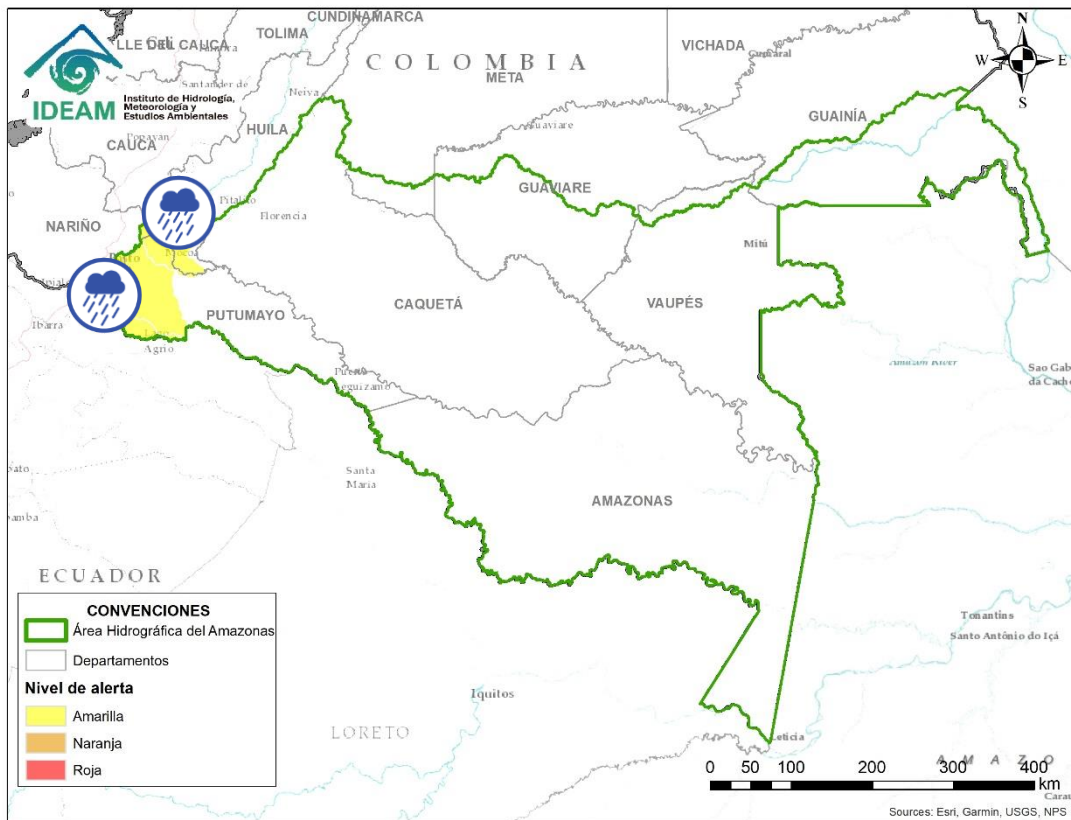

| Alerta | Zona Hidrográfica | Subzona o Cuenca Hidrográfica | Descripción de la alerta hidrológica   |
|--------|-------------------|-------------------------------|--|
|        | Meta              | Cuenca del río Negro          | Probabilidad de incrementos moderados en los niveles del río Negro y sus afluentes.  |
|        | Meta              | Cuenca del río Guatiquía      | Probabilidad de incrementos moderados en los niveles del río Guatiquía y sus afluentes. Especial atención a la altura de Villavicencio.  |
|        | Meta              | Cuenca del río Guacavía       | Probabilidad de incrementos moderados en los niveles del río Guacavía y sus afluentes, se recomienda especial atención a la altura del municipio Cumaral (Meta).   |
|        | Meta              | Cuenca río Guayuriba          | Probabilidad de crecientes súbitas en el río Guayuriba y sus afluentes, especialmente en sus aportantes como la quebrada Blanca y el río Negro a la altura de los municipios de Guayabetal (Cundinamarca), Acacias y Villavicencio (Meta). |
|        | Meta              | Cuenca río Humea              | Probabilidad de incrementos moderados en los niveles del río Humea y sus afluentes, especialmente el río San Juanito. Especial atención en los municipios de Paratebueno y Medina (Cundinamarca).  |
|        | Meta              | Cuenca del río Cusiana        | <b>Alerta puntual:</b> Probabilidad de creciente súbitas en los aportante a la parte alta del río Cusiana, especialmente en los municipios de Chámeza, Recetor, Pajarito y Tauramena.  |
|        | Arauca            | Cuenca del río Chitagá        | Probabilidad de crecientes súbitas en la cuenca del río Chitagá y sus afluentes. Especial atención en el municipio de Cágota y Silos (Norte de Santander).   |



| Alerta   | Zona Hidrográfica | Subzona o Cuenca Hidrográfica | Descripción de la alerta hidrológica   |
|--|-------------------|-------------------------------|--|
|   | Caquetá           | Cuenca alta del río Caquetá   | Probabilidad de incrementos moderados en los niveles de la cuenca alta del río Caquetá, se recomienda especial atención en el río Mocoa y sus afluentes los ríos Rumiayaco, Tarauquita, Pepino, Sangoyaco y Mulato, entre otros aportantes a la cuenca alta del río Caquetá. Se recomienda estar atentos en la ciudad de Mocoa (Putumayo) y en el municipio de Piamonte (Cauca). |
|   | Putumayo          | Cuenca alta del río Putumayo  | Probabilidad de crecientes súbitas en el río Putumayo y sus aportantes, principalmente en los ríos Guamuez (municipio de Orito) y Sucio (municipio de Puerres). Especial atención en los municipios de Sibundoy, Colón, Santiago, Puerres, San Francisco, Villa Garzón, Orito y Puerto Asís.   |
|  | Putumayo          | Cuenca del río San Miguel     | Probabilidad de incrementos súbitos en los niveles del río San Miguel y sus afluentes. Especial atención en los municipios de Ipiales, Valle de Guamuez y San Miguel.  |



## RESUMEN

Debido a las precipitaciones de los últimos días se presenta saturación de humedad en los suelos ocasionando probabilidad alta, moderada y baja de ocurrencia de deslizamientos de tierra en zonas de ladera y alta pendiente en algunos municipios de los departamentos de la región Caribe, Andina, Pacífico, Orinoquía y Amazonía.



Fuente: <https://www.telesurtv.net/>



# Pronóstico de la Amenaza por Deslizamientos de Tierra

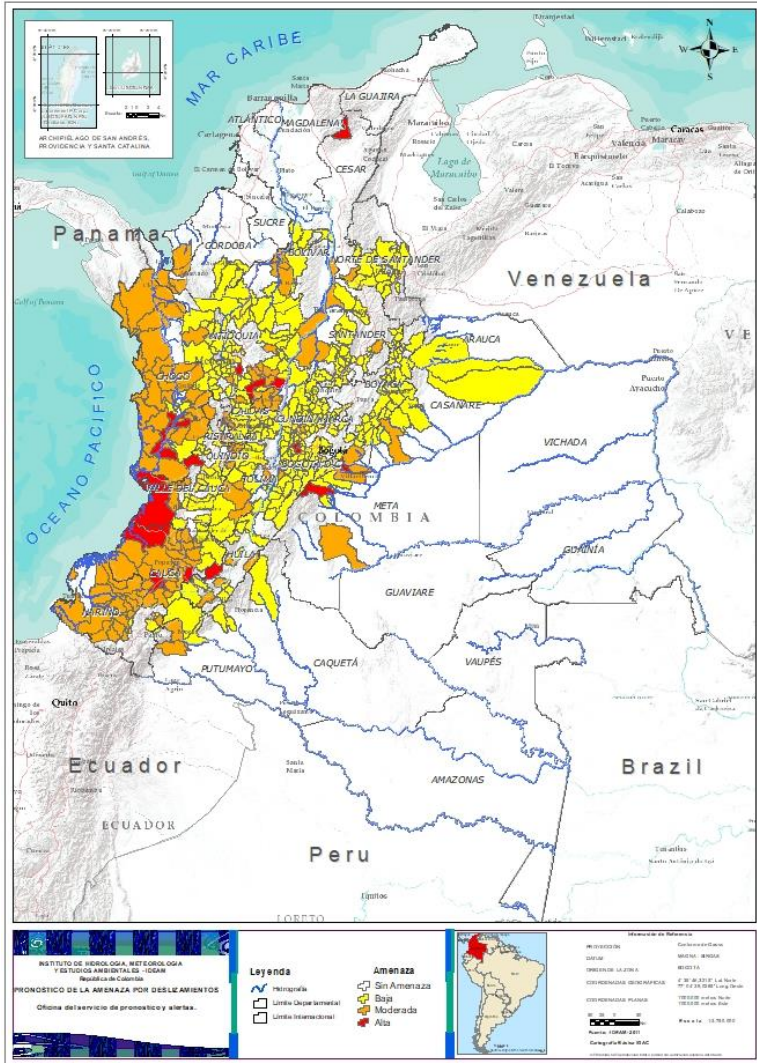

**TOTAL MUNICIPIOS: 479**

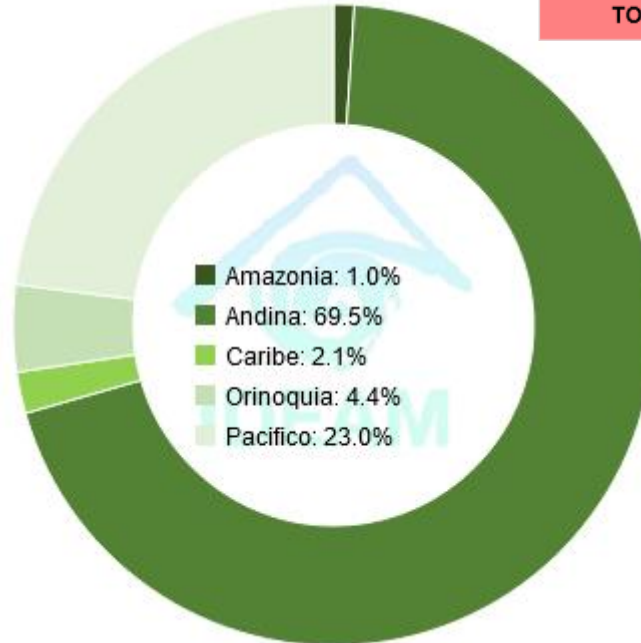

| DEPARTAMENTO    | N°        |
|-----------------|-----------|
| ANTIOQUIA       | 2         |
| CAUCA           | 4         |
| CESAR           | 1         |
| CHOCÓ           | 2         |
| CUNDINAMARCA    | 2         |
| HUILA           | 1         |
| META            | 2         |
| VALLE DEL CAUCA | 2         |
| <b>TOTAL</b>    | <b>16</b> |

| DEPARTAMENTO    | N°         |
|-----------------|------------|
| ANTIOQUIA       | 15         |
| BOLÍVAR         | 1          |
| CALDAS          | 10         |
| CASANARE        | 1          |
| CAUCA           | 24         |
| CESAR           | 1          |
| CHOCÓ           | 20         |
| CUNDINAMARCA    | 2          |
| HUILA           | 4          |
| META            | 3          |
| NARIÑO          | 18         |
| PUTUMAYO        | 2          |
| QUINDÍO         | 5          |
| RISARALDA       | 2          |
| SANTANDER       | 3          |
| TOLIMA          | 5          |
| VALLE DEL CAUCA | 2          |
| <b>TOTAL</b>    | <b>118</b> |

| DEPARTAMENTO       | N°         |
|--------------------|------------|
| ANTIOQUIA          | 58         |
| ARAUCA             | 1          |
| BOLÍVAR            | 4          |
| BOYACÁ             | 44         |
| CALDAS             | 13         |
| CAQUETÁ            | 3          |
| CASANARE           | 9          |
| CAUCA              | 9          |
| CHOCÓ              | 4          |
| CUNDINAMARCA       | 79         |
| CÓRDOBA            | 3          |
| HUILA              | 10         |
| META               | 5          |
| NARIÑO             | 6          |
| NORTE DE SANTANDER | 15         |
| QUINDÍO            | 3          |
| RISARALDA          | 1          |
| SANTANDER          | 29         |
| TOLIMA             | 30         |
| VALLE DEL CAUCA    | 19         |
| <b>TOTAL</b>       | <b>345</b> |



## REGIÓN CARIBE

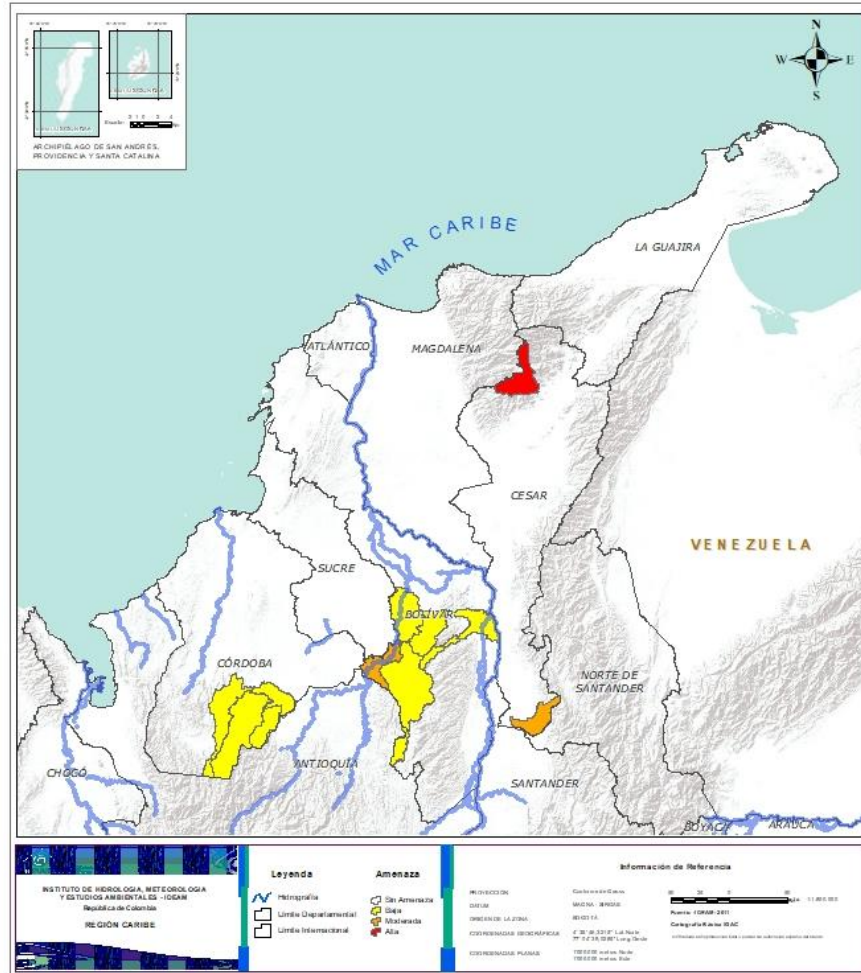

| Alerta | SITIOS PARA LOS CUALES SE GENERA LA ALERTA   |
|--------|--|
|        | <b>CESAR:</b> Pueblo Bello.  |
|        | <b>BOLÍVAR:</b> San Jacinto Del Cauca.<br><b>CESAR:</b> San Alberto.   |
|        | <b>BOLÍVAR:</b> Achí, Montecristo, Rioviejo, Tiquisio (Puerto Rico).<br><b>CÓRDOBA:</b> Montelíbano, Puerto Libertador, San Jose De Ure. |



## REGIÓN ANDINA

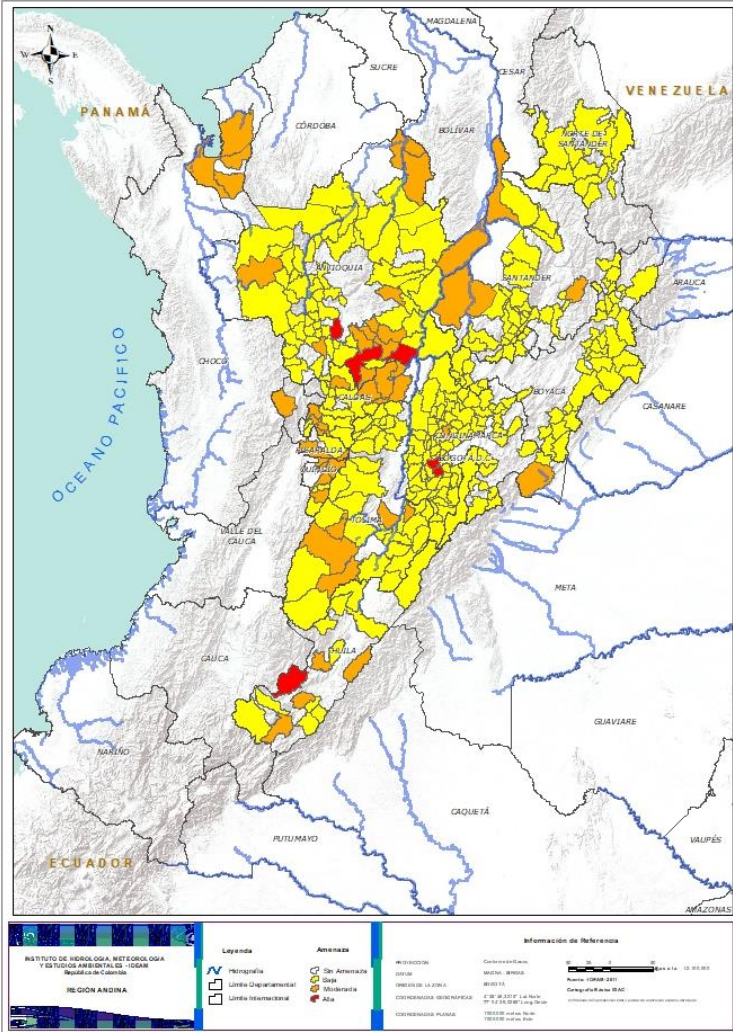

| Alerta  | SITIOS PARA LOS CUALES SE GENERA LA ALERTA  |
|---|---|
|   | <p><b>ANTIOQUIA:</b> Retiro, Sonsón.<br/> <b>CUNDINAMARCA:</b> El Colegio, La Mesa.<br/> <b>HUILA:</b> La Plata.</p>  |
|   | <p><b>ANTIOQUIA:</b> Apartadó, Carmen De Viboral, Chigorodó, Cocorná, El Bagre, Fredonia, Frontino, Granada, Nariño, Nechí, San Francisco, San Luis, San Roque, Turbo, Yondó (Casabe).<br/> <b>CALDAS:</b> Anserma, Chinchiná, Marquetalia, Norcasia, Pácora, Palestina, Pensilvania, Risaralda, Samaná, Victoria.<br/> <b>CUNDINAMARCA:</b> La Vega, Medina.<br/> <b>HUILA:</b> Algeciras, Pitalito, Tarqui, Tesalia.<br/> <b>QUINDÍO:</b> Calarcá, Circasia, Filandia, Pijao, Salento.<br/> <b>RISARALDA:</b> Pereira, Pueblo Rico.<br/> <b>SANTANDER:</b> Cimitarra, Mogotes, Puerto Wilches.<br/> <b>TOLIMA:</b> Ataco, Carmen De Apicalá, Chaparral, Guamo, San Antonio.</p>   |
|  | <p><b>ANTIOQUIA:</b> Abejorral, Abriaquí, Amagá, Amalfi, Andes, Angelópolis, Anorí, Argelia, Armenia, Belmira, Betania, Betulia, Briceño, Buriticá, Caicedo, Caldas, Campamento, Cañasgordas, Caracolí, Caramanta, Ciudad Bolívar, Concordia, Dabeiba, Ebéjico, Giraldo, Girardota, Heliconia, Ituango, La Unión, Maceo, Medellín, Montebello, Olaya, Puerto Berrío, Puerto Nare, Puerto Triunfo, Remedios, Sabanalarga, Salgar, San Carlos, San Jerónimo, San Pedro De Los Milagros, Santa Bárbara, Santa Fe De Antioquia, Segovia, Sopetrán, Támesis, Tarazá, Titiribí, Toledo, Uramita, Urao, Valdivia, Venecia, Yalí, Yarumal, Yolombó, Zaragoza.<br/> <b>BOYACÁ:</b> Aquitania, Betéitiva, Boavita, Buenavista, Campohermoso, Chita, Coper, Corrales, Covarachía, El Espino, Gámeza, Guicán, La Uvita, La Victoria, Labranzagrande, Macanal, Miraflores, Mongua, Monquirá, Muzo, Otanche, Páez, Pajarito, Panqueba, Paya, Paz De Rio, Pisba, Puerto Boyacá, Quípama, San Eduardo, San José De Pare, San Luis De Gaceno, San Mateo, San Pablo De Borbur, Santa María, Santana, Soatá, Socha, Socotá, Sogamoso, Susacón, Tasco, Tópaga, Ventaquemada.<br/> <b>CALDAS:</b> Aguadas, Belalcazar, Filadelfia, La Merced, Manizales, Manzanares, Marmato, Marulanda, Neira, Salamina, San José, Supia, Villamaria.</p> |



## REGIÓN ANDINA

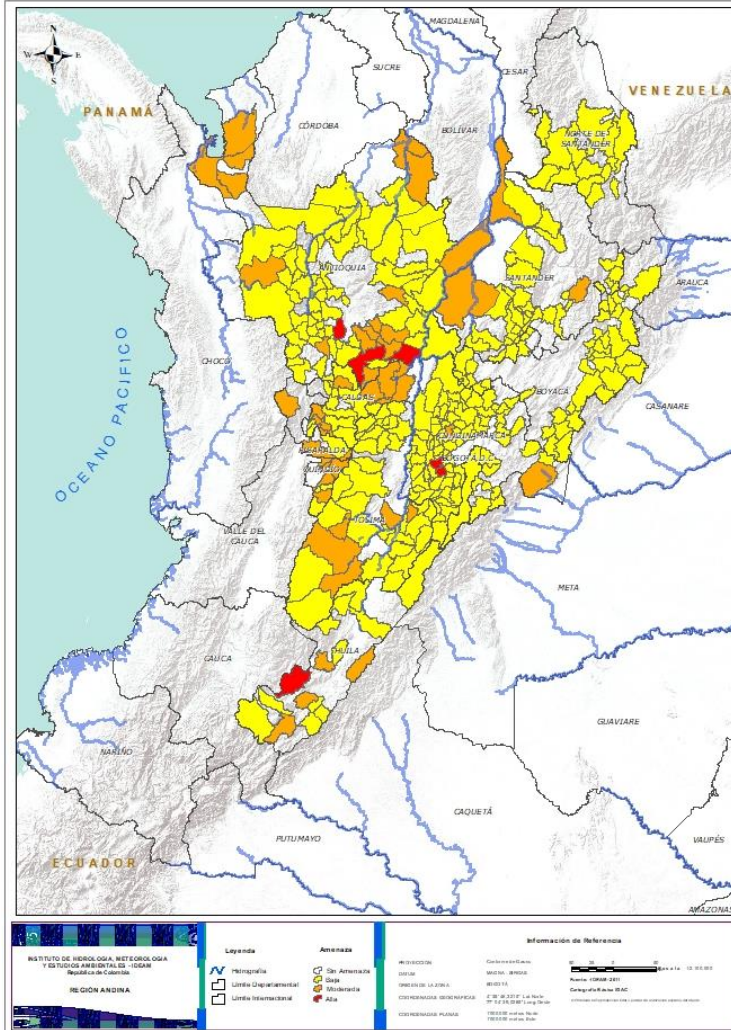

| Alerta   | SITIOS PARA LOS CUALES SE GENERA LA ALERTA   |
|--|--|
|  | <p><b>CUNDINAMARCA:</b> Agua De Dios, Albán, Anapoima, Anolaima, Apulo, Arbeláez, Beltrán, Bituima, Bogotá, D.c., Bojacá, Cabrera, Cachipay, Caparrapí, Cáqueza, Carmen De Carupa, Chaguaní, Chipaque, Choachí, Cogua, Cucunubá, El Peñón, El Rosal, Facatativá, Fusagasugá, Granada, Guaduas, Guatavita, Guayabal De Síquima, Guayabetal, Gutiérrez, Jerusalén, La Calera, La Palma, La Peña, Lenguazaque, Machetá, Nilo, Nimaima, Nocaima, Pacho, Paima, Pandi, Pasca, Pulí, Quebradanegra, Quetame, Quipile, Ricaurte, San Antonio De Tequendama, San Bernardo, San Cayetano, San Francisco, San Juan De Rioseco, Sasaima, Sesquilé, Sibaté, Sylvania, Soacha, Subachoque, Suesca, Supatá, Sutatausa, Tabio, Tausa, Tena, Tibacuy, Tocaima, Topaipí, Ubalá, Útica, Venecia, Vergara, Vianí, Villagómez, Villeta, Viotá, Yacopí, Zipacón, Zipaquirá.</p> <p><b>HUILA:</b> Aipe, Altamira, Colombia, Guadalupe, Neiva, Salado blanco, San Agustín, Santa María, Suaza, Yaguará.</p> <p><b>NORTE DE SANTANDER:</b> Ábrego, Arboledas, Cáchira, Chinácota, Cúcuta, Cucutilla, Durania, El Zulia, La Esperanza, Lourdes, Ocaña, Salazar, San Cayetano, Sardinata, Villa Caro.</p> <p><b>QUINDÍO:</b> Buenavista, Córdoba, Génova.</p> <p><b>RISARALDA:</b> Santa Rosa De Cabal.</p> <p><b>SANTANDER:</b> Aguada, Albania, Barbosa, Carcasí, Charalá, Chipatá, Concepción, Contratación, El Carmen, El Guacamayo, Girón, Guadalupe, Guavatá, Güepsa, La Belleza, La Paz, Landázuri, Lebrija, Macaravita, Oiba, Puente Nacional, Sabana De Torres, San Benito, San Miguel, San Vicente De Chucurí, Santa Helena Del Opón, Sucre, Valle De San José, Vélez.</p> <p><b>TOLIMA:</b> Alpujarra, Anzoátegui, Armero (Guayabal), Cajamarca, Casabianca, Cunday, Dolores, Falan, Fresno, Herveo, Ibagué, Icononzo, Lérida, Libano, Mariquita, Melgar, Murillo, Natagaima, Ortega, Palocabildo, Planadas, Prado, Purificación, Rioblanco, Roncesvalles, Rovira, Saldaña, Suárez, Villahermosa, Villarrica.</p> |



## REGIÓN PACÍFICO

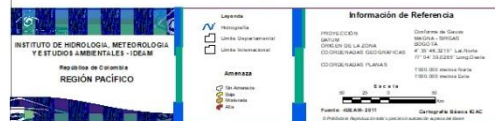
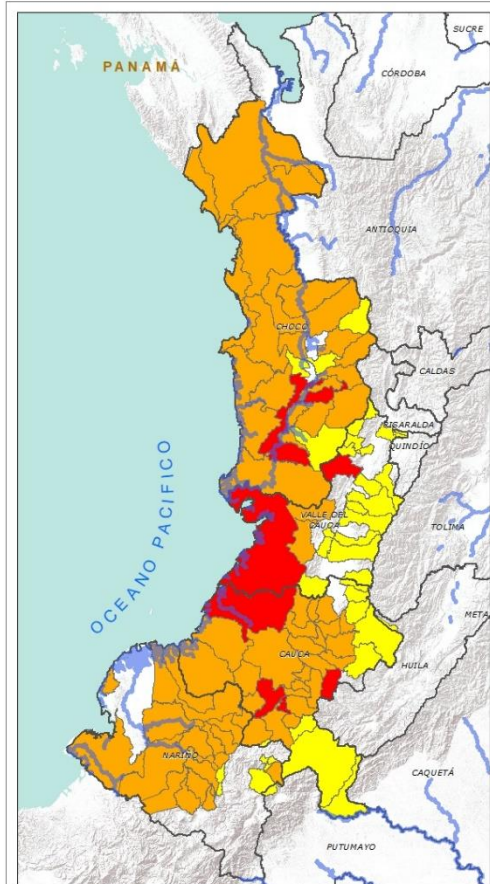

| Alerta | SITIOS PARA LOS CUALES SE GENERA LA ALERTA   |
|--------|--|
|        | <p><b>CAUCA:</b> López, Patía (El Bordo), Puracé (Coconuco), Sucre.</p> <p><b>CHOCÓ:</b> Condoto, Istmina.</p> <p><b>VALLE DEL CAUCA:</b> Bolívar, Buenaventura.</p>   |
|        | <p><b>CAUCA:</b> Almaguer, Argelia, Balboa, Bolívar, Buenos Aires, Cajibío, Caldono, El Tambo, Guapi, Jambaló, La Sierra, La Vega, Mercaderes, Morales, Piendamó, Popayán, Rosas, Santander De Quilichao, Silvia, Sotará (Paispamba), Suárez, Timbío, Timbiquí, Totoró.</p> <p><b>CHOCÓ:</b> Alto Baudó (Pie De Pato), Bagadó, Bahía Solano (Mutis), Bajo Baudó (Pizarro), Bojayá (Bellavista), Carmen Del Darién (Curbaradó), El Litoral Del San Juan (Docordó), Juradó, Lloró, Medio Atrato (Beté), Medio Baudó (Boca De Pepé), Medio San Juan (Andagoya), Nóvita, Nuquí, Quibdó, Rio Iró (Santa Rita), Rio Quito (Paimadó), Riosucio, San José Del Palmar, Tadó.</p> <p><b>NARIÑO:</b> Barbacoas, Cumbitara, El Charco, El Rosario, El Tablón, La Llanada, Leiva, Los Andes (Sotomayor), Magüi (Payán), Mallama (Piedrancha), Policarpa, Providencia, Ricaurte, Samaniego, Santa Bárbara (Iscuandé), Santa Cruz (Guachavés), Tumaco, Túquerres.</p> <p><b>VALLE DEL CAUCA:</b> Calima (El Darién), Dagua.</p> |
|        | <p><b>CAUCA:</b> Corinto, Florencia, Inzá, Miranda, Páez (Belalcázar), Piamonte, San Sebastián, Santa Rosa, Toribío.</p> <p><b>CHOCÓ:</b> Cértegui, El Cantón Del San Pablo (Managrú), El Carmen, Sipí.</p> <p><b>NARIÑO:</b> Albán (San José), Ancuya, Buesaco, Linares, San Bernardo, San Pedro De Cartago (Cartago).</p> <p><b>VALLE DEL CAUCA:</b> Alcalá, Buga, Bugalagrande, Cartago, El Águila, El Cairo, El Cerrito, El Dovio, Florida, Jamundí, La Unión, Palmira, San Pedro, Sevilla, Tuluá, Ulloa, Versailles, Vijes, Yumbo.</p>  |





## REGIÓN ORINOQUÍA

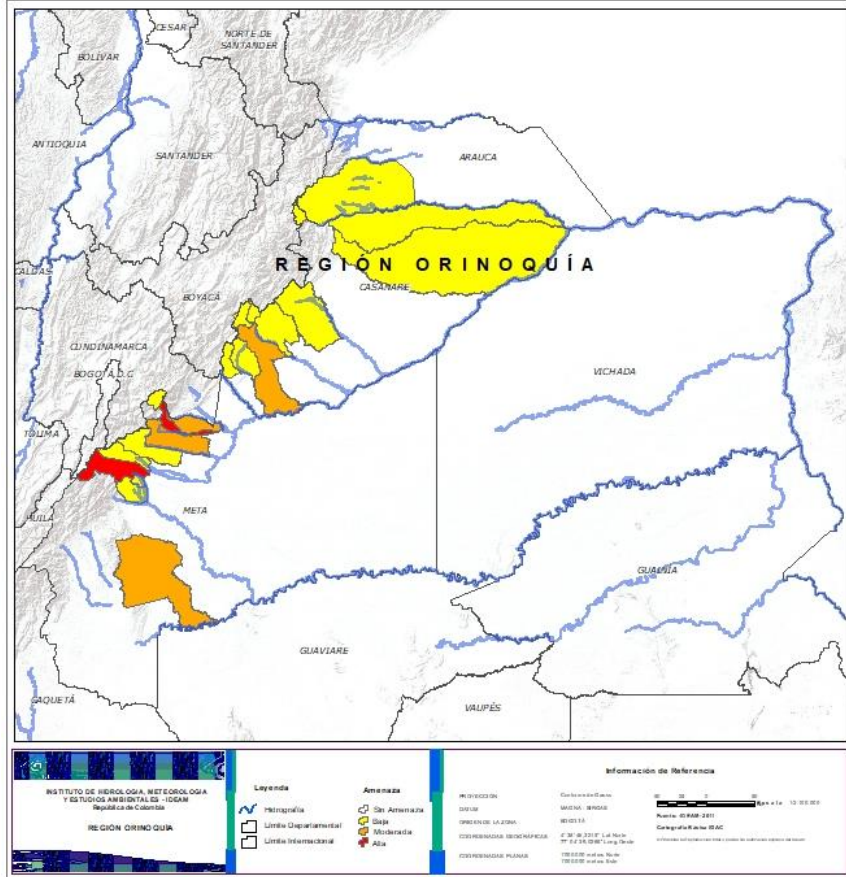

| Alerta | SITIOS PARA LOS CUALES SE GENERA LA ALERTA  |
|--------|---|
|        | <b>META:</b> Cubarral, Restrepo.  |
|        | <b>CASANARE:</b> Tauramena.<br><b>META:</b> Cumaral, Villavicencio, Vistahermosa.   |
|        | <b>ARAUCA:</b> Tame.<br><b>CASANARE:</b> Aguazul, Chámeza, Hato Corozal, La Salina, Monterrey, Paz De Ariporo, Recetor, Sabanalarga, Yopal.<br><b>META:</b> Acacías, El Castillo, El Dorado, Guamal, San Juanito. |



## REGIÓN AMAZONÍA

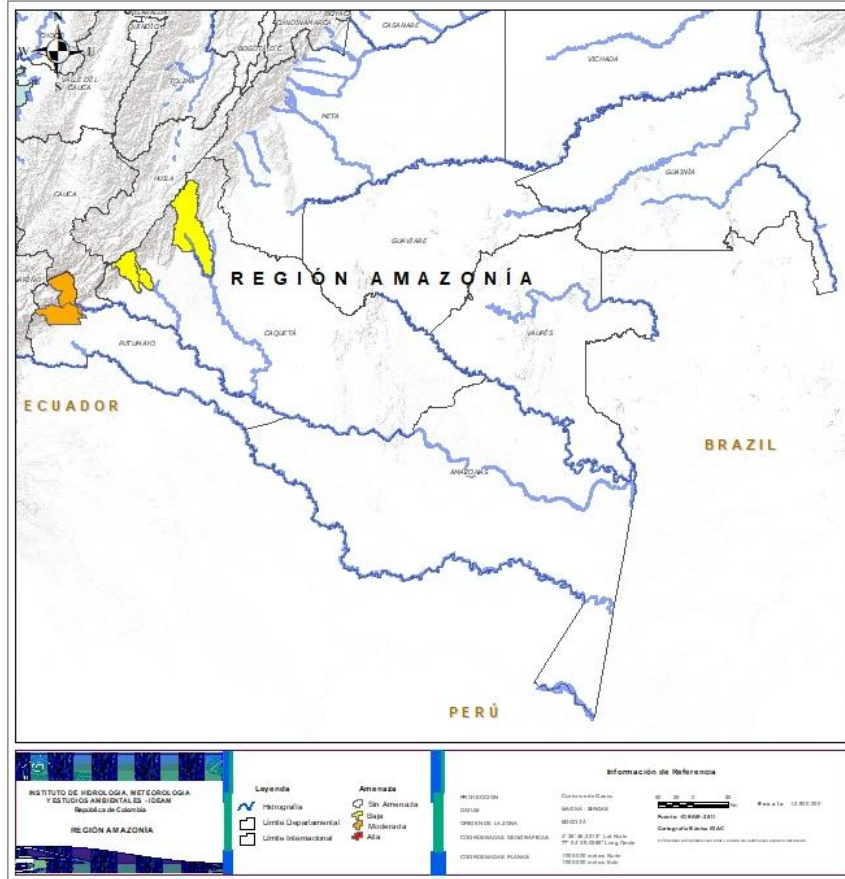

| Alerta | SITIOS PARA LOS CUALES SE GENERA LA ALERTA                    |
|--------|---|
|        | <b>PUTUMAYO:</b> Mocoa, Villagarzón.                          |
|        | <b>CAQUETÁ:</b> Belén De Los Andaquíes, Morelia, Puerto Rico. |



## SECTORES VIALES



### SECTORES VIALES REPORTADOS CON AFECTACIÓN VIAL POR DESLIZAMIENTOS

#### DEPARTAMENTO

#### SECTOR VIAL

**ANTIOQUIA**

Barbosa – Cisneros Km 50+100  
Santa Fé de Antioquia – Dabeiba Km 30+00  
Betulia – Urrao a la altura de la cañada Chorro blanco  
Buritica – Pinguiro  
Yolombo – Yali

**BOYACÁ**

Sogamoso – Aguazul Km 78+900

**CALDAS**

Manizales – Fresno Km 8

**CAQUETÁ**

Suaza – Florencia Km 44+880, Km 46+200, Km 75+120.

**CAUCA**

Popayán – La Plata Km 8 y 9 sector Puracé

**CUNDINAMARCA**

Sasaima – La Vega Km3

**MAGDALENA**

Santa Marta – Palomino Km 65

**NARIÑO**

La Unión, Kms: 96,97 Y 98.

**RISARALDA**

Santa Cecilia – Asia Km 17+300 sector la Cabaña

**SANTANDER**

Los Curos – Málaga Km 82+52



## RESUMEN

Debido a la precipitación y temperatura máxima que se han dado en los últimos días, se presentan condiciones de alerta moderada y baja por incendios de la cobertura vegetal, en varios sectores de las regiones Caribe y Andina por este tipo de eventos



<https://diarioroatan.com/colombia-incendio-forestal-consume-50-hectareas-de-bosque/>



# Pronóstico de la Amenaza por Incendios de la Cobertura Vegetal



TOTAL MUNICIPIOS: 19

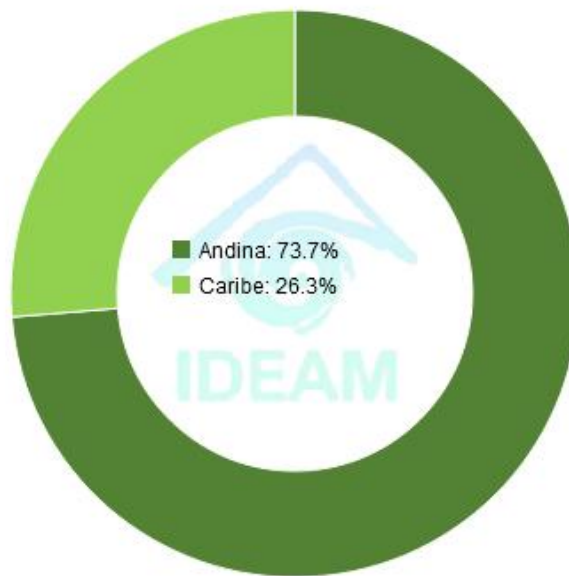

| DEPARTAMENTO       | N°       |
|--------------------|----------|
| NORTE DE SANTANDER | 2        |
| <b>TOTAL</b>       | <b>2</b> |

| DEPARTAMENTO       | N°        |
|--------------------|-----------|
| ATLÁNTICO          | 1         |
| BOLÍVAR            | 1         |
| BOYACÁ             | 4         |
| CESAR              | 1         |
| CUNDINAMARCA       | 2         |
| LA GUAJIRA         | 1         |
| MAGDALENA          | 1         |
| NORTE DE SANTANDER | 5         |
| SANTANDER          | 1         |
| <b>TOTAL</b>       | <b>17</b> |



## REGIÓN CARIBE

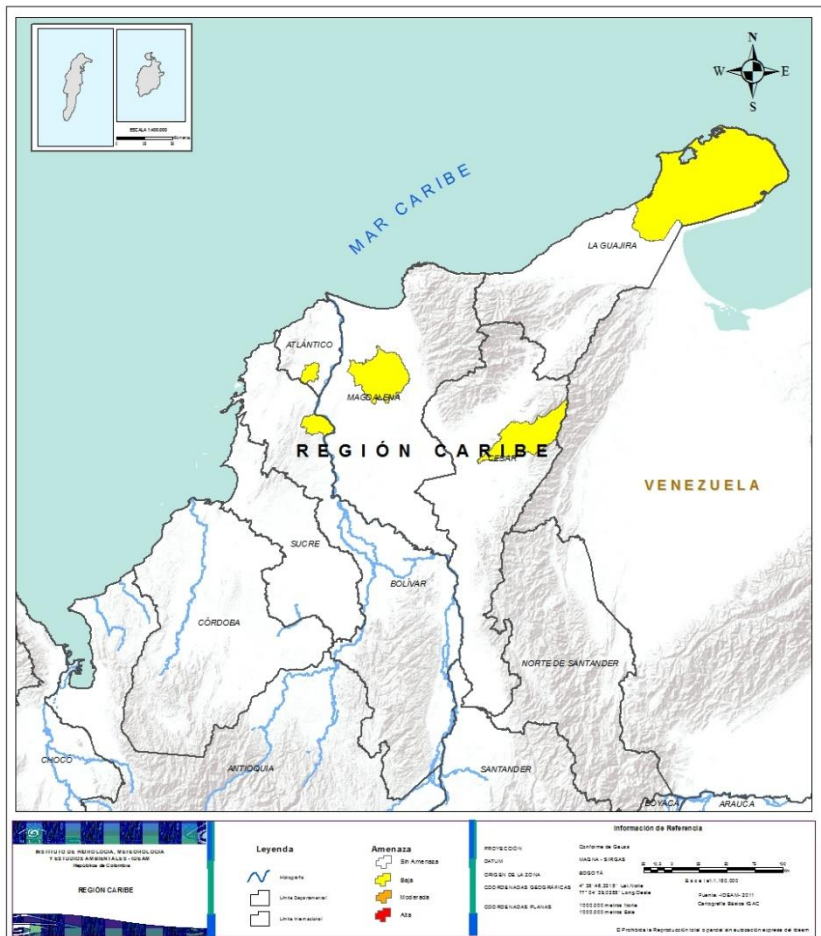

Alerta

SITIOS PARA LOS CUALES SE GENERA LA ALERTA



**ATLÁNTICO:** Manatí.  
**BOLÍVAR:** El Guamo.  
**CESAR:** Agustín Codazzi.  
**LA GUAJIRA:** Uribia.  
**MAGDALENA:** Pivijay.



## REGIÓN ANDINA

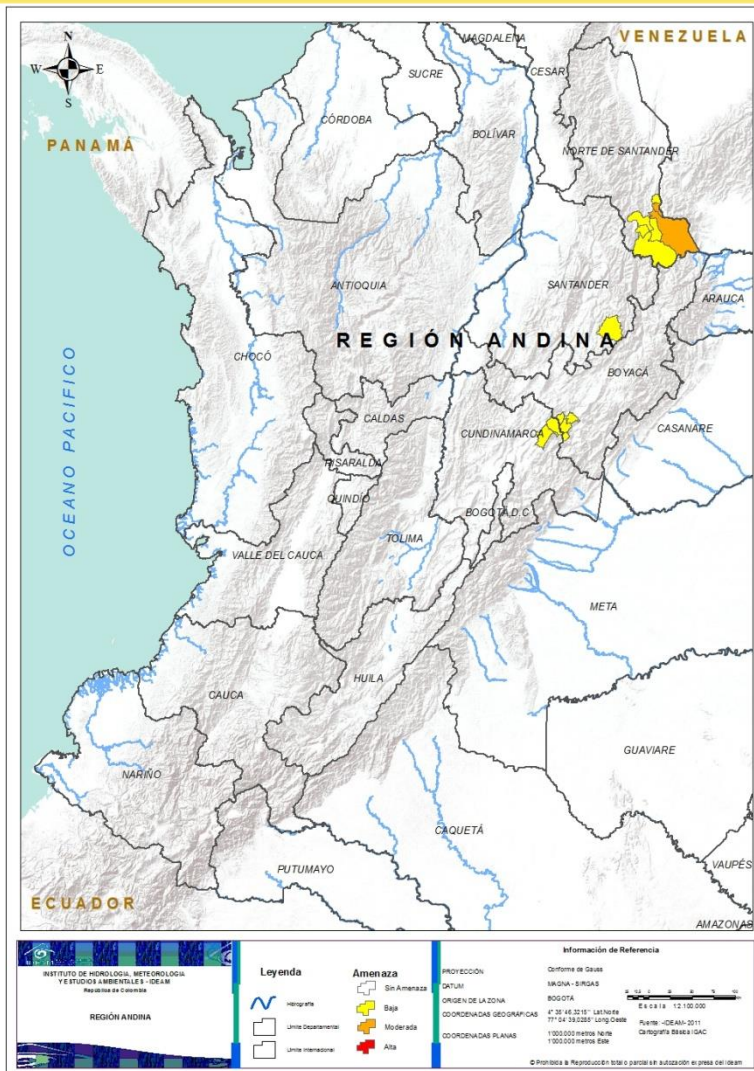

### Alerta

### SITIOS PARA LOS CUALES SE GENERA LA ALERTA



**NORTE DE SANTANDER:** Herrán, Toledo.



**BOYACÁ:** La Capilla, Tibaná, Turmequé, Úmbita.

**CUNDINAMARCA:** Chocontá, Villapinzón.

**NORTE DE SANTANDER:** Cácosta, Chitagá, Labateca, Pamplona, Ragonvalia.

**SANTANDER:** Coromoro.



## CONDICIONES NORMALES

- **REGIÓN PACÍFICO**
- **REGIÓN AMAZONÍA**
- **REGIÓN ORINOQUÍA**





# ALERTAS METEOMARINAS VIGENTES

## Mar Caribe colombiano

### ABREVIATURAS

**VV**

Velocidad del viento máxima probable

**AO**

Altura significativa de la ola

**DV**

Dirección predominante del viento

### CONVENCIONES



#### Tiempo lluvioso

Probabilidad de lluvias moderadas a fuertes, en algunos casos con posibilidad de tormentas eléctricas y rachas de viento.



#### Pleamar

La marea alcanzará su máximo nivel en el intervalo de tiempo establecido.



#### Viento y oleaje

Velocidad del viento y altura del oleaje con valores por encima de lo normal para la época.



### CONVENCIONES

### SUGERENCIAS O RECOMENDACIONES



A las embarcaciones de poco calado, consultar con las Capitanías de puerto antes de zarpar en zonas de inminente tempestad. A los bañistas y habitantes costeros, estar atentos a la evolución de las condiciones meteorológicas y a los avisos de las autoridades locales.



Se sugiere a los habitantes costeros estar atentos a la evolución del fenómeno.



A los bañistas y habitantes costeros, estar atentos a la evolución del fenómeno y a las indicaciones de las autoridades locales. A las embarcaciones de poco calado, consultar con las Capitanías de puerto antes de zarpar.

\* La altura significativa de la ola, representa la media del tercio más alto de las olas, por lo cual la altura máxima posible puede ser incluso superior al doble de este valor



# ALERTAS METEOMARINAS VIGENTES

## Océano Pacífico Nacional

### ABREVIATURAS

**VV**

Velocidad del viento máxima probable

**DV**

Dirección predominante del viento

**AO**

Altura significativa de la ola

### CONVENCIONES



#### Tiempo lluvioso

Probabilidad de lluvias moderadas a fuertes, en algunos casos con posibilidad de tormentas eléctricas y rachas de viento.



#### Pleamar

La marea alcanzará su máximo nivel en el intervalo de tiempo establecido.



#### Viento y oleaje

Velocidad del viento y altura del oleaje con valores por encima de lo normal para la época.

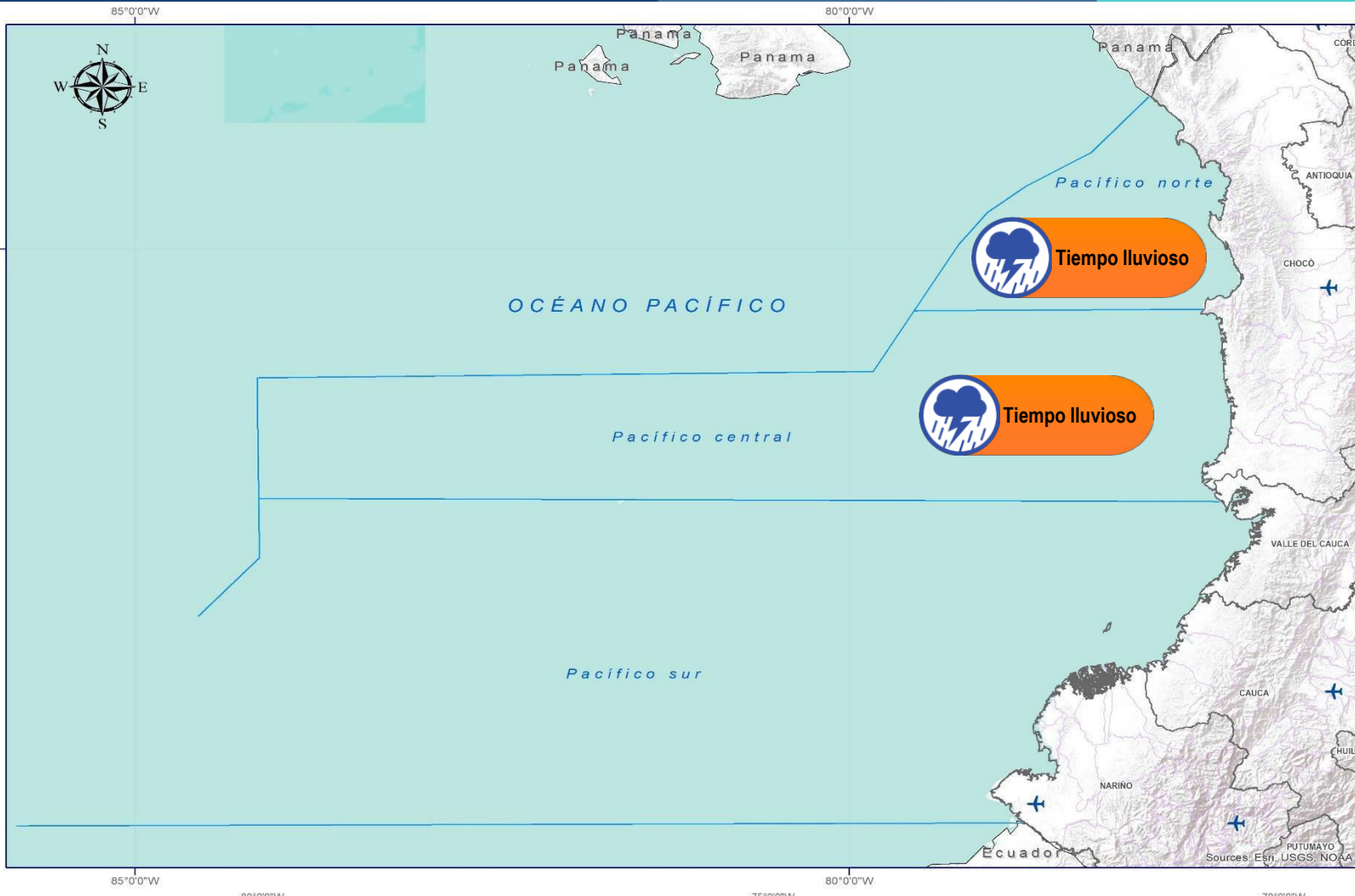

### CONVENCIONES

### SUGERENCIAS O RECOMENDACIONES



A las embarcaciones de poco calado, consultar con las Capitanías de puerto antes de zarpar en zonas de inminente tempestad. A los bañistas y habitantes costeros, estar atentos a la evolución de las condiciones meteorológicas y a los avisos de las autoridades locales.



Se sugiere a los habitantes costeros estar atentos a la evolución del fenómeno.



A los bañistas y habitantes costeros, estar atentos a la evolución del fenómeno y a las indicaciones de las autoridades locales. A las embarcaciones de poco calado, consultar con las Capitanías de puerto antes de zarpar.

\* La altura significativa de la ola, representa la media del tercio más alto de las olas, por lo cual la altura máxima posible puede ser incluso superior al doble de este valor



## CONVENCIONES

## SUGERENCIAS O RECOMENDACIONES



**Tiempo lluvioso**

Probabilidad de lluvias moderadas a fuertes, en algunos casos con posibilidad de tormentas eléctricas y rachas de viento.

A las embarcaciones de poco calado, consultar con las Capitanías de puerto antes de zarpar en zonas de inminente tempestad.  
A los bañistas y habitantes costeros, estar atentos a la evolución de las condiciones meteorológicas y a los avisos de las autoridades locales.



**Pleamar**

La marea alcanzará su máximo nivel en el intervalo de tiempo establecido.

Se sugiere a los habitantes costeros estar atentos a la evolución del fenómeno.



**Viento y oleaje**

Velocidad del viento y altura del oleaje con valores por encima de lo normal para la época.

A los bañistas y habitantes costeros, estar atentos a la evolución del fenómeno y a las indicaciones de las autoridades locales.  
A las embarcaciones de poco calado, consultar con las Capitanías de puerto antes de zarpar.

# INFORME TÉCNICO DIARIO

EQUIPO DE TRABAJO IDEAM  
Yolanda GONZÁLEZ H. - Directora General  
Daniel USECHE S. - Jefe Oficina del Servicio de Pronóstico y Alertas

OFICINA DEL SERVICIO DE PRONÓSTICO Y ALERTAS

Elaboraron:

Carolina Valencia- Diego Suarez (Meteorología).

Josue Daza (Hidrología).

Felipe Espejo (Deslizamientos de Tierra).

Juan Herrera (Incendios de la Cobertura Vegetal).

Ever Andres Salazar (Datos).

Mirovan Sverko (Coordinación Alertas Hidrometeorológicas y Ambientales).

<http://www.ideam.gov.co>

**Correos electrónicos:** [servicio@ideam.gov.co](mailto:servicio@ideam.gov.co), [alertas@ideam.gov.co](mailto:alertas@ideam.gov.co)

Calle 25D N° 96B - 70, piso 3. Bogotá, D.C.

Teléfono: 3075625 ext. 1334 -1336.

VISITA NUESTRAS REDES SOCIALES



[ideam.instituto](https://www.facebook.com/ideam.instituto)



[InstitutoIDEAM](https://www.youtube.com/InstitutoIDEAM)



[@IDEAMColombia](https://twitter.com/IDEAMColombia)



[ideamcolombia](https://www.instagram.com/ideamcolombia)

