

El Instituto de Hidrología, Meteorología y Estudios Ambientales (Ideam) informa al Sistema Nacional de Gestión del Riesgo de Desastres (SNGRD) y al Sistema Nacional Ambiental (SINA)

**Onda tropical con 90% de posibilidad de alcanzar la categoría de ciclón tropical se encuentra en el mar Caribe oriental, acompañada de lluvias, tormentas eléctricas, vientos fuertes y oleaje por encima de lo normal, que podrá afectar el área marítima nacional, incluido el archipiélago de San Andrés, Providencia y Santa Catalina y sus cayos Serrana, Serranilla, Roncador y Quitasueño**

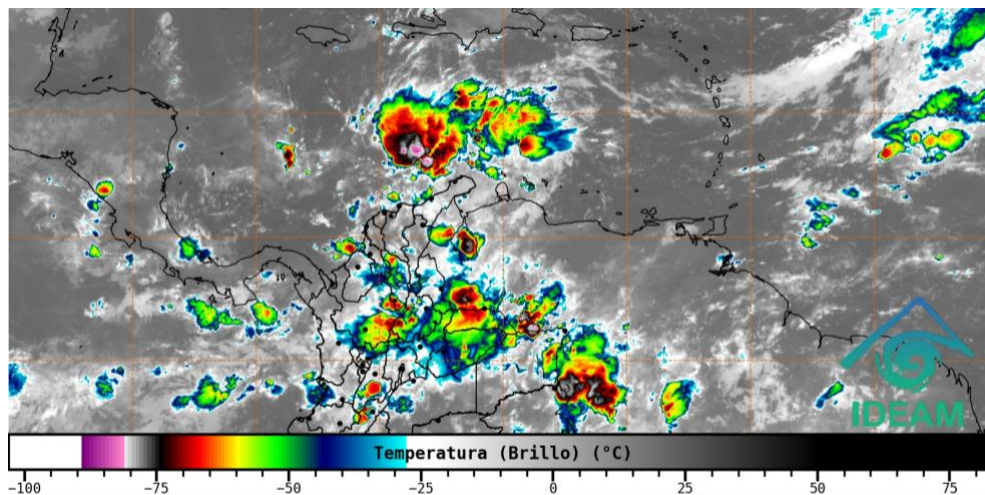

Gráfica 1. Imagen satelital canal infrarrojo GOES - 12 de noviembre de 2020. Hora 04:30 HLC.

La onda tropical que viene avanzando desde el oriente del mar Caribe trae consigo abundante nubosidad, precipitaciones, actividad eléctrica y vientos localmente fuertes; conforme con el último boletín del Centro Nacional de Huracanes (NHC-NOAA) de las 03:37 HLC, el sistema se encontraba aproximadamente en la longitud 73°W y latitud 15°N con una probabilidad del 90% de alcanzar la categoría de ciclón tropical durante los próximos cinco (5) días.

Con el avance de esta onda tropical, se prevé un importante aumento de las lluvias, la intensidad del viento y la altura del oleaje en amplios sectores del mar Caribe colombiano, incluido el litoral de la región Caribe, el archipiélago de San Andrés, Providencia y Santa Catalina, y sus cayos Serrana, Serranilla, Roncador y Quitasueño.

Atención especial ameritan zonas de alta pendiente ubicadas en sectores de los departamentos de La Guajira, Norte de Santander, Santander, Cesar, Magdalena, Bolívar, Atlántico, Córdoba, Sucre, Antioquia, Boyacá, Cundinamarca, occidente de Arauca, Casanare, Meta, Chocó, Risaralda, Caldas, Quindío y Valle del Cauca; ante la probabilidad de crecientes súbitas o deslizamientos de tierra.



**Five-Day Graphical Tropical Weather Outlook**  
 National Hurricane Center Miami, Florida

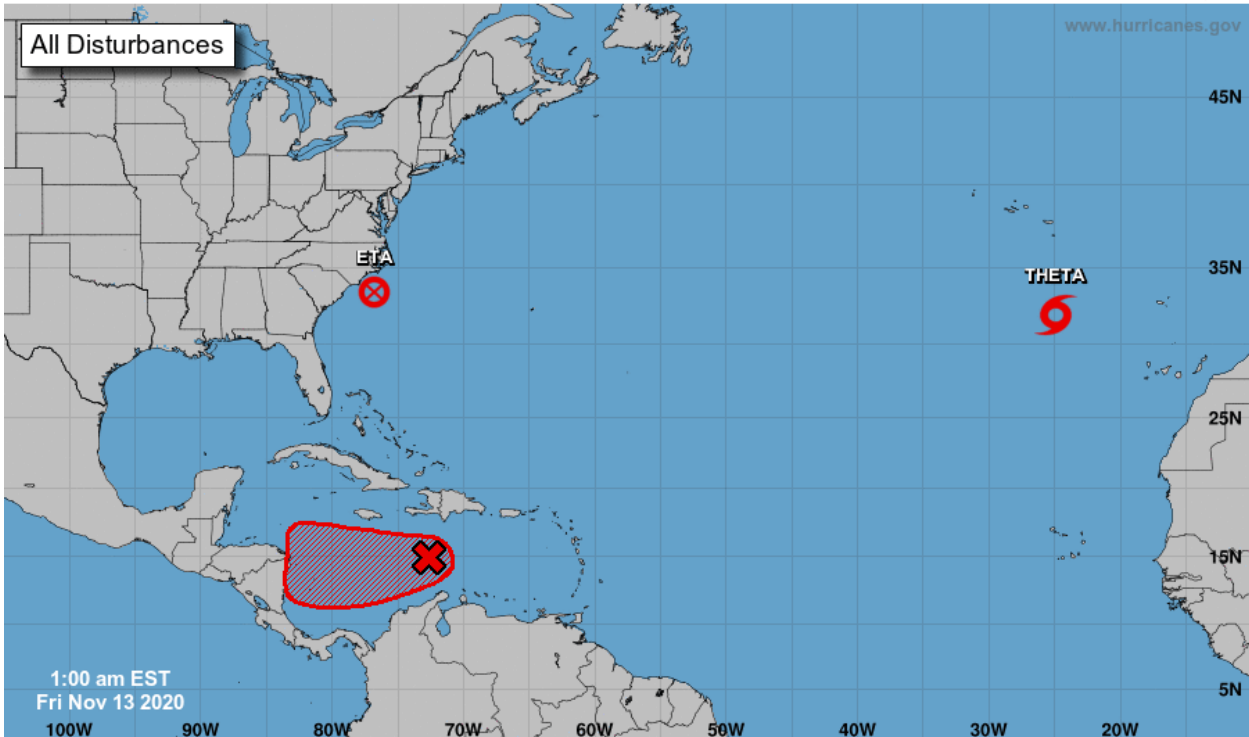

Current Disturbances and Five-Day Cyclone Formation Chance: X < 40% X 40-60% X > 60%  
 Tropical or Sub-Tropical Cyclone: ○ Depression ◉ Storm ⊙ Hurricane  
⊕ Post-Tropical Cyclone or Remnants

Gráfica 2. Pronóstico de la posible trayectoria de los diferentes disturbios tropicales durante los próximos 5 días. 13 de noviembre de 2020. Hora 1:00 HLC

En la Gráfica 2 se observan los ciclones tropicales activos y la probable trayectoria de la onda tropical para los próximos cinco (5) días, donde se destaca que se moverá en el mar Caribe colombiano con una posibilidad cercana al 90% de convertirse en ciclón tropical. Cabe destacar que la probabilidad que el sistema se consolide como ciclón tropical en las próximas 48 horas también es alta y se aproxima igualmente al 90%, además, sin importar si el sistema logra este desarrollo, se espera que apoye importante pluviosidad hacia el centro y norte del país. La presente temporada de huracanes en el océano Atlántico, mar Caribe y golfo de México, continúa mostrándonos una considerable inestabilidad atmosférica y se espera que esta situación persista durante lo que resta del mes de noviembre del presente año.

### RECOMENDACIONES PARA LA COMUNIDAD

- Estar atentos durante los próximos días a los comunicados e información emitida por el Ideam y las demás autoridades locales y municipales de emergencia.
- Atender las indicaciones y recomendaciones de las entidades de control, organismos de emergencia y de respuesta.
- Disponer y compartir con los familiares y vecinos los números telefónicos de los organismos de respuesta municipales.
- Monitorear el estado de los acueductos veredales y realizar su mantenimiento preventivo.

Cualquier inquietud adicional relacionada con éste comunicado, podrá consultarse con el meteorólogo de turno al celular 3208412346 o al teléfono (031)-3527160, extensión 1334 de la ciudad de Bogotá D.C.



- Tener a la mano un maletín con copia de los documentos de identidad de cada uno de los integrantes del núcleo familiar, prendas de vestir de recambio, alimentos enlatados, agua, silbato, un radio con pilas y una linterna.
- Protegerse de la lluvia con paraguas o impermeable y salir abrigado para evitar resfriados.
- Conocer y revisar los planes de emergencia, las rutas de evacuación y los puntos de encuentro.
- Descargue en su celular las aplicaciones Yo Reporto y Mi Pronóstico, y sea parte activa de los procesos de gestión del riesgo.
- No arrojar basuras ni escombros en quebradas, ríos y calles de centros urbanos.

### RECOMENDACIONES ANTE LA POSIBILIDAD DE CRECIENTES SÚBITAS

- Dada la susceptibilidad de ocurrencia de crecientes súbitas, se sugiere un monitoreo permanente en los ríos de alta pendiente ubicados en la región Andina, particularmente, los que nacen en el piedemonte oriental de la cordillera oriental.
- Se recomienda estar atentos a las alertas hidrológicas emitidas en los diferentes boletines que se generan diariamente y se pueden consultar en la página del instituto. Igualmente, la información de los niveles de los principales ríos del país está disponible en: <http://fews.ideam.gov.co>. También se aconseja no acercarse a las márgenes de los ríos y no cruzarlos cuando se presenten lluvias fuertes.

### RECOMENDACIONES DESLIZAMIENTOS DE TIERRA EN ZONAS INESTABLES

- Importante estar atentos al estado de las vías, principalmente, en áreas de los departamentos andinos donde la amenaza es alta por causa de la orografía. Así mismo, se aconseja realizar recorridos preferiblemente en el día e identificar las áreas con amenazas por deslizamientos o derrumbes. En este sentido, se sugiere a la comunidad un monitoreo permanentemente en días muy lluviosos y buscar refugio en zonas seguras. Si el deslizamiento es en una carretera, es necesario informar a las autoridades y conductores para ponerlos en alerta. También es importante evitar el tránsito en zonas de alta pendiente. Conforme lo anterior, los invitamos a consultar la información disponible en las herramientas interactivas como: VI@JERO SEGURO, #767, Twitter @numeral767 y la página web [www.invias.gov.co](http://www.invias.gov.co), para conocer cómo se están comportando los diferentes corredores del país.

### RECOMENDACIONES TORMENTAS ELÉCTRICAS, VIENTOS FUERTES O VENDAVALES

- Buscar un refugio seguro.
- No exponerse en zonas abiertas, debajo de árboles y estructuras metálicas altas, toda vez que podrían ser objeto de descargas.
- Evitar actividades deportivas en áreas abiertas en el momento de tempestades.
- Asegurar y revisar el estado de los tejados y de estructuras elevadas que puedan colapsar en un momento dado por causa de vientos fuertes, por encima de lo normal.
- Adelantar labores de limpieza de techos, canales bajantes y sumideros.

### RECOMENDACIONES PARA LA ZONA MARÍTIMA DEL CARIBE COLOMBIANO

- Activar y reforzar las medidas de prevención orientadas a la reducción de los riesgos causados por esta clase de eventos, tanto a la Unidad Nacional para la Gestión del Riesgo de Desastres (UNGRD) y a los Consejos Departamentales y Municipales de la región Caribe, así como del archipiélago de

San Andrés, Providencia y Santa Catalina, para que, junto con las comunidades, se tomen las medidas necesarias a fin de evitar pérdida de vidas humanas y bienes materiales.

- A los consejos municipales y departamentales de gestión de riesgo les aconsejamos considerar estas condiciones y los posibles riesgos asociados a incremento del oleaje y del viento, reducción de la visibilidad para navegación del área y marítima, fuertes lluvias y tormentas eléctricas.
- Para los operadores de pequeñas embarcaciones, turistas y pescadores, se les aconseja seguir de cerca la evolución diaria de las condiciones meteorológicas y marinas. De igual manera, es importante que atiendan las recomendaciones emitidas por las Capitanías de Puerto.

**El Ideam continuará monitoreando las condiciones atmosféricas y marítimas, además recomienda a las entidades del Sistema Nacional para la Gestión del Riesgo de Desastres y al Sistema Nacional Ambiental estar muy atentos de la información que emita el instituto.**

Para mayor información relacionada con el pronóstico, las predicciones y las alertas hidrometeorológicas vigentes le recomendamos consultar los siguientes enlaces:

<http://www.pronosticosyalertas.gov.co/boletines-e-informes-tecnicos>

[http://www.ideam.gov.co/web/tiempo-y-clima/prediccion-climatica/-/document\\_library\\_display/ljPLJWRaQzCm/view/96293907](http://www.ideam.gov.co/web/tiempo-y-clima/prediccion-climatica/-/document_library_display/ljPLJWRaQzCm/view/96293907)

<http://www.pronosticosyalertas.gov.co/web/pronosticos-y-alertas/comunicados-especiales>

**Ideam es confianza y prevención**